

**NOTE PER SCHEDA SITO-PIANO BONIFICA**

Composti inorganici/matrice suoli : Cromo totale,Piombo,Zinco

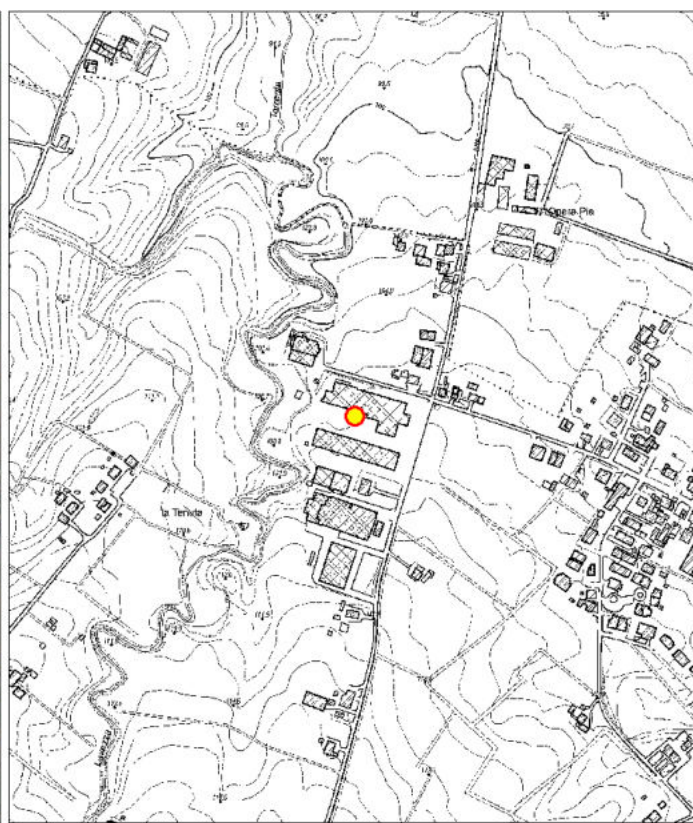

### NOTE PER SCHEDA SITO-PIANO BONIFICA

Composti inorganici/matrice suoli : Mercurio,Rame

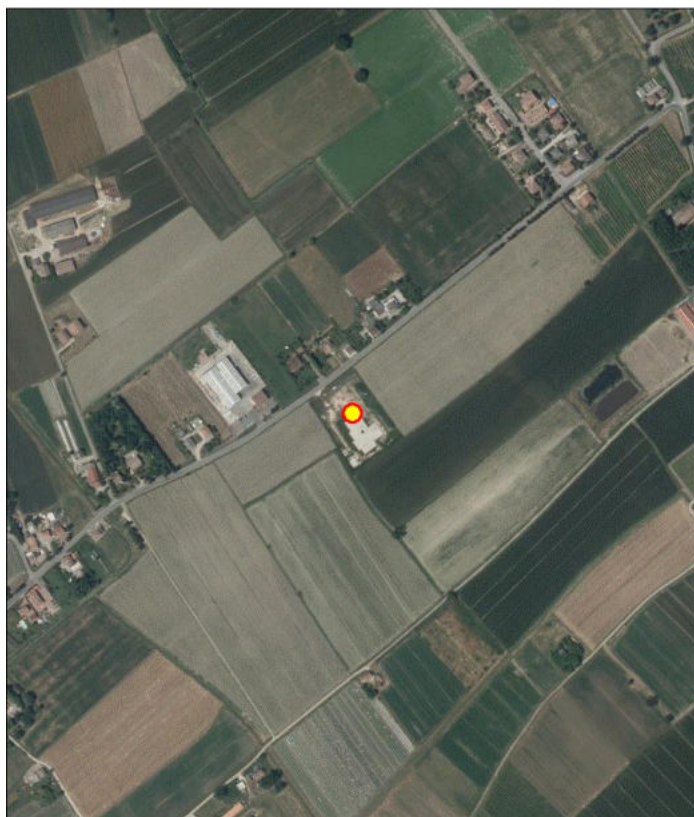

dicembre 11, 2018

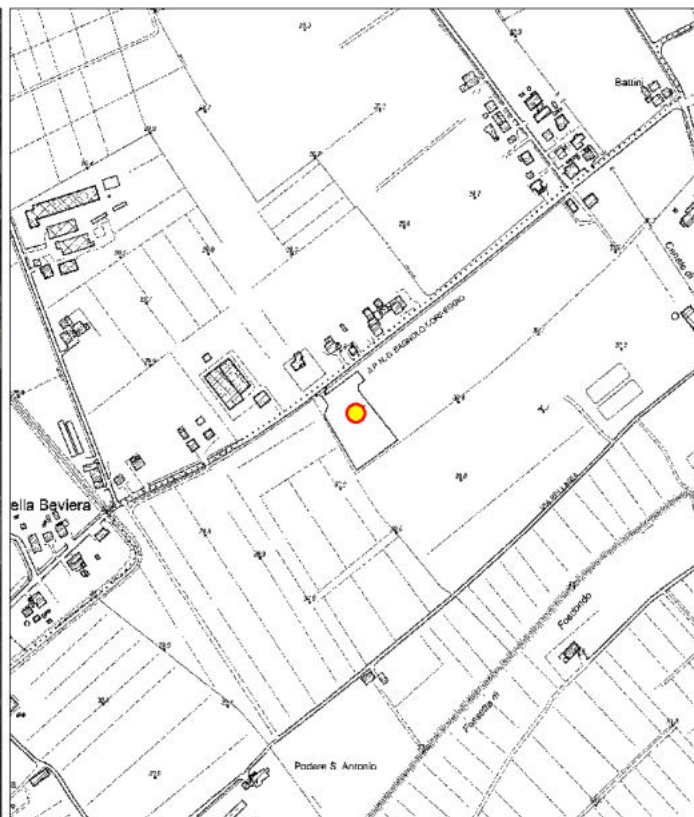
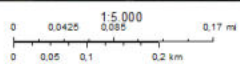

dicembre 11, 2018

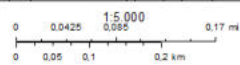

**NOTE PER SCHEDA SITO-PIANO BONIFICA**

Altre sostanze normate : Idrocarburi totali (espressi come n-esano), MTBE



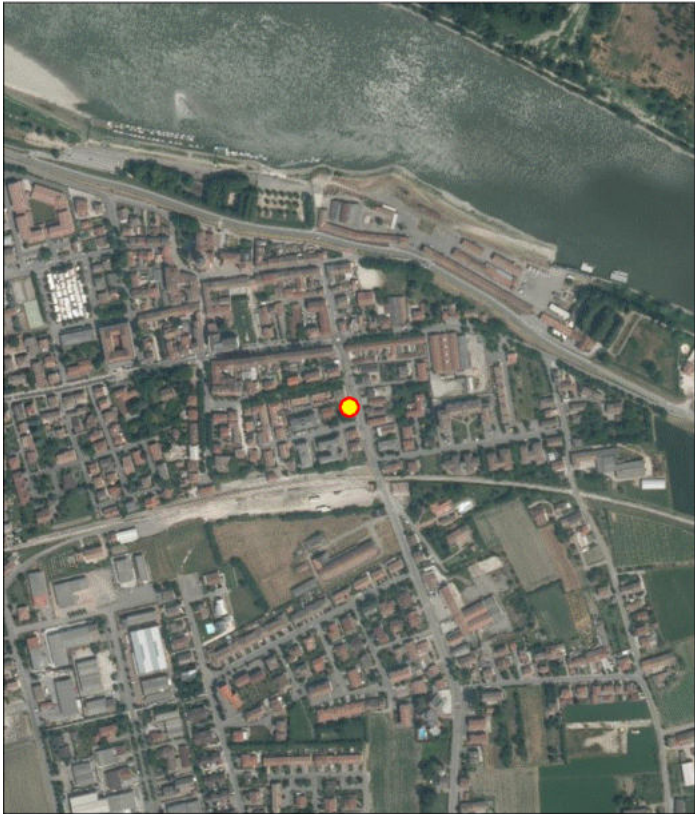

dicembre 11, 2018

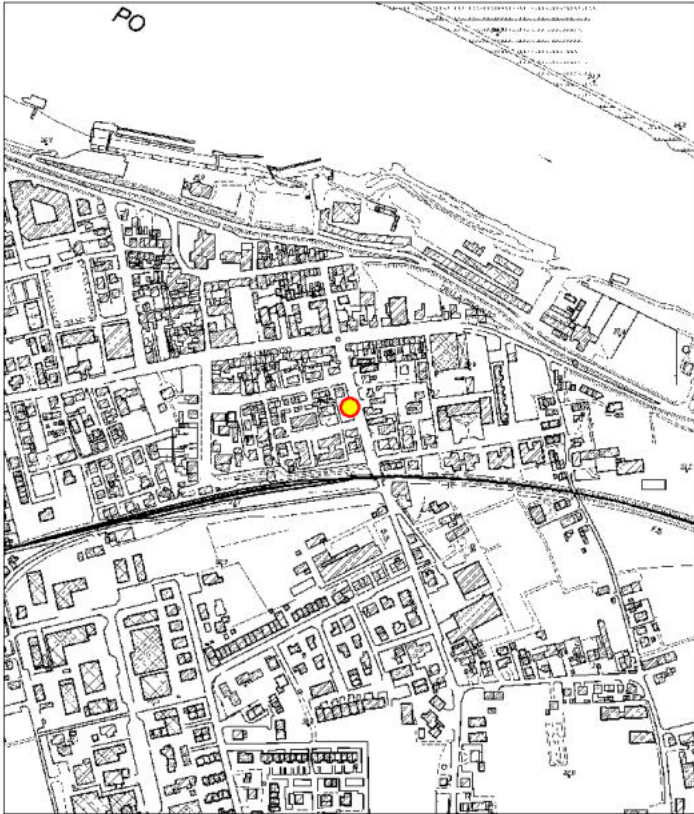
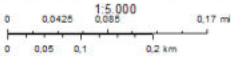

dicembre 11, 2018

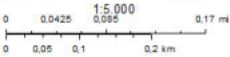

**NOME SITO** TEREX Operations italy srl

**CODICE ANAGRAFE** 080350061

**COMUNE** BRESCELLO **PROV.** REGGIO NELL'EMILIA

**CODICE SITO D'INTERESSE** NO

**AREA PUBBLICA/PARZIALMENTE** NO

**TIPOLOGIA SITO** Area industriale

**ENTE RESP.** ARPAE/SAC Reggio -Emilia

**PROCEDIMENTO ATTIVATO AI SENSI** Comunicazione - art. 242 Dlgs 152/06

**STATO DEL SITO** POTENZIALMENTE CONTAMINATO

**CERTIFICAZIONE MATRICI SUOLI / SOTTOSUOLI** NO

**NOTE PER SCHEDA SITO-PIANO BONIFICA**

**MATRICE :** Suolo

Idrocarburi : Idrocarburi pesanti C>12

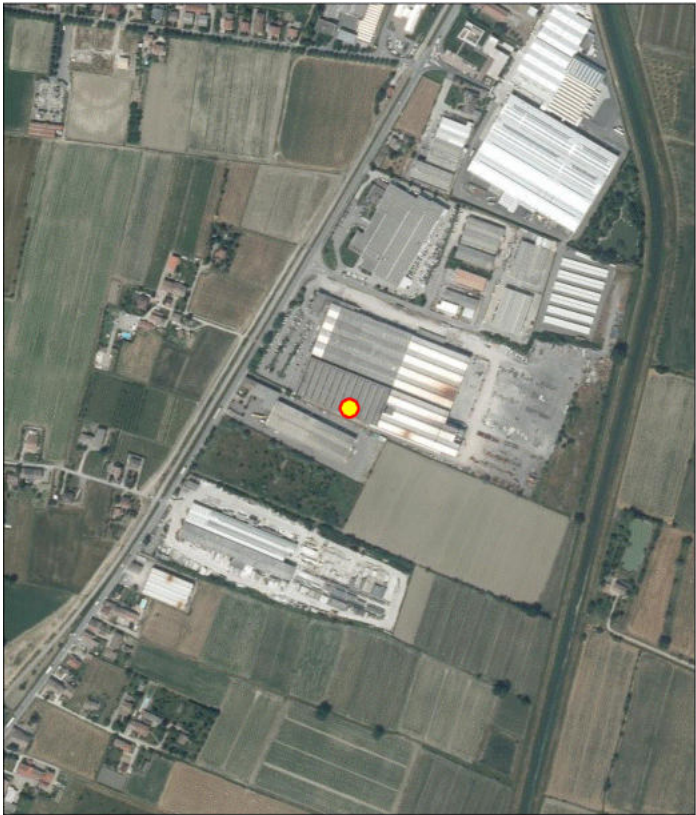

dicembre 11, 2018

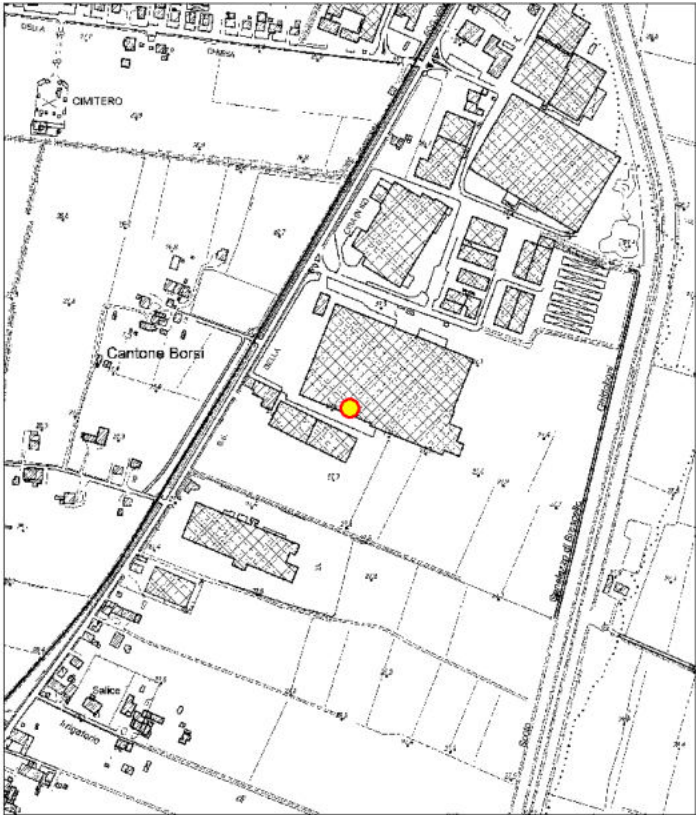
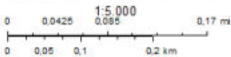

dicembre 11, 2018

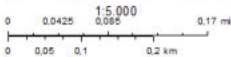



**NOME SITO** ex CBS SRL ora San Valentino Manifatture ceramiche spa

**CODICE ANAGRAFE** 080350082**COMUNE** CADELBOSCO DI SOPRA**PROV. REGGIO NELL'EMILIA**

CODICE SITO D'INTERESSE	NO
-------------------------	----

AREA PUBBLICA/PARZIALMENTE NO

TIPOLOGIA SITO Area industriale

**ENTE RESP.** ARPAE/SAC Reggio -Emilia

**PROCEDIMENTO ATTIVATO AI SENSI**      Comunicazione - art. 242 Dlgs 152/06

STATO DEL SITO      ATTIVATA LA BONIFICA

**CERTIFICAZIONE MATRICI SUOLI / SOTTOSUOLI** NO

**NOTE PER SCHEDA SITO-PIANO BONIFICA**

**MATRICE :** Acque

Inquinanti inorganici/matrice acqua : Boro

Tipologia	Matrice coinvolta	Tecnologia	Costo dell'intervento
Bonifica	Suolo	Escavazione e confinamento in discarica	

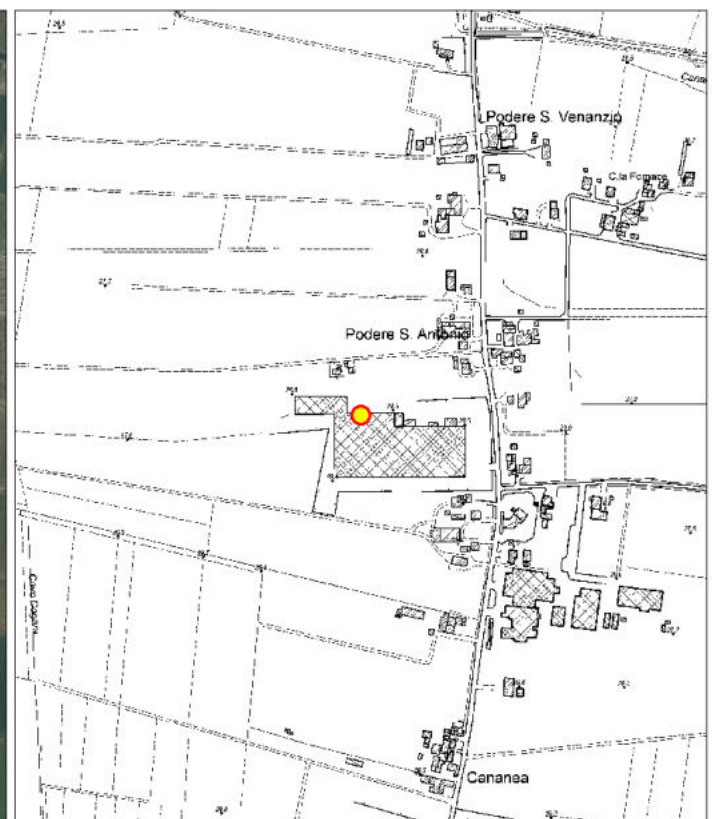

NOME SITO

PVF4660

CODICE ANAGRAFE

080350111

COMUNE

CARPINETI

PROV.

REGGIO NELL'EMILIA

CODICE SITO D'INTERESSE

NO

AREA PUBBLICA/PARZIALMENTE

NO

TIPOLOGIA SITO

Area residenziale

ENTE RESP.

ARPAE/SAC Reggio -Emilia

PROCEDIMENTO ATTIVATO AI SENSI

DM 31 del 2015

STATO DEL SITO

CONTAMINATO

CERTIFICAZIONE MATRICI SUOLI / SOTTOSUOLI

NO

NOTE PER SCHEDA SITO-PIANO BONIFICA

MATRICE : Sottosuolo

Aromatici : Benzene,Etilbenzene,Sommatoria organici aromatici,Toluene,Xilene

Idrocarburi : Idrocarburi leggeri C<=12,Idrocarburi pesanti C>12

MATRICE : Acque

Aromatici : Benzene,Etilbenzene,Para-Xilene,Toluene

Altre sostanze normate : Idrocarburi totali (espressi come n-esano),MTBE

Tipologia	Matrice coinvolta	Tecnologia	Costo dell'intervento
Bonifica	Acque sotterranee	DPHVE (Dual Phase High Vacuum Extraction)	



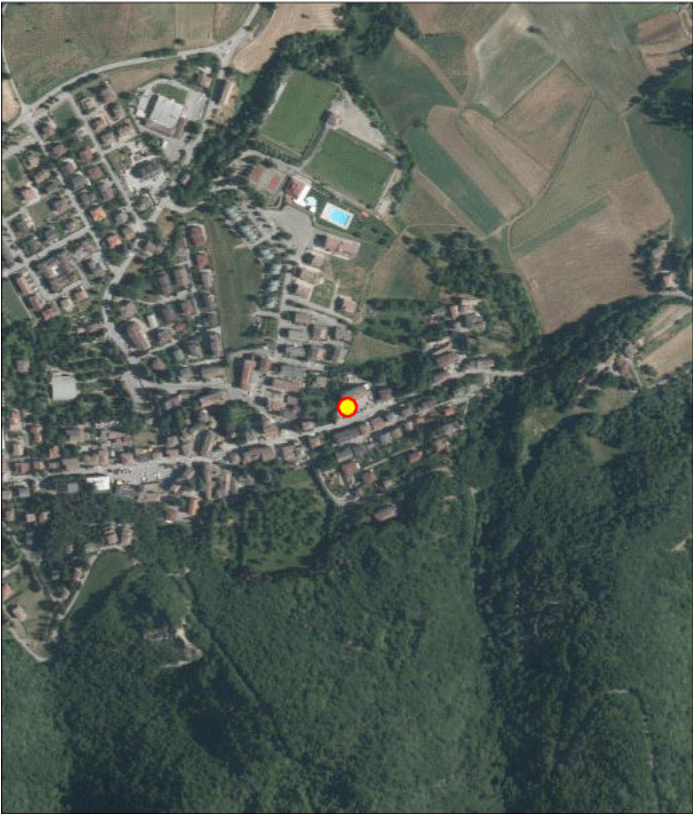

dicembre 11, 2018

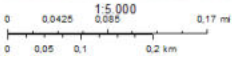

dicembre 11, 2018

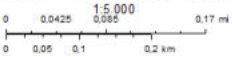

**NOTE PER SCHEDA SITO-PIANO BONIFICA**

Composti inorganici/matrice suoli : Arsenico

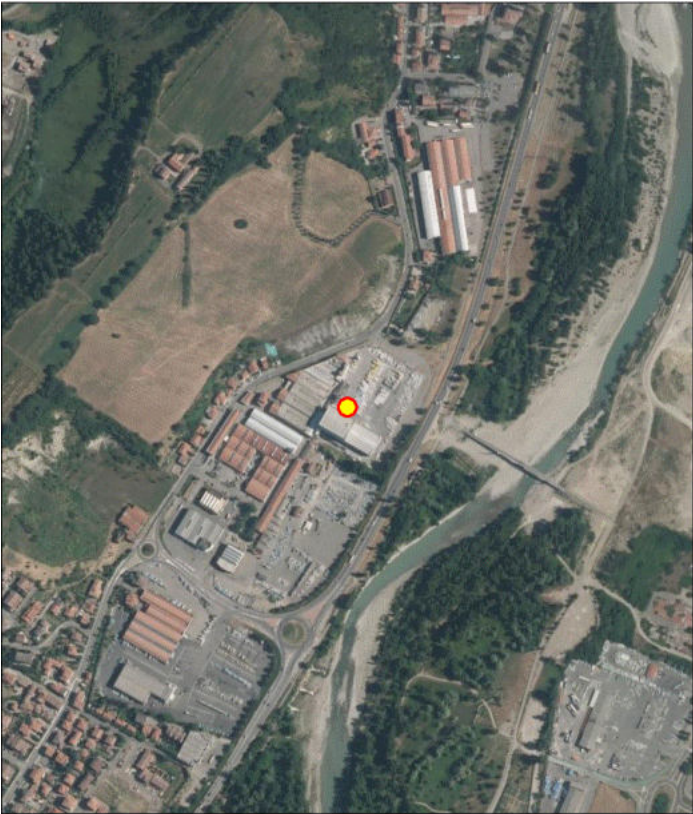

dicembre 11, 2018

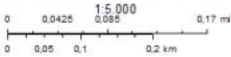

dicembre 11, 2018

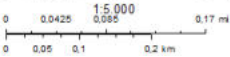



### NOTE PER SCHEDA SITO-PIANO BONIFICA

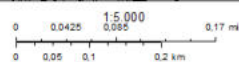
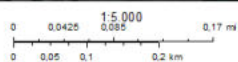



**NOME SITO** Ceramica ex S.I.D.A.

**CODICE ANAGRAFE** 080350127**COMUNE** CASALGRANDE**PROV. REGGIO NELL'EMILIA**

CODICE SITO D'INTERESSE	NO
-------------------------	----

AREA PUBBLICA/PARZIALMENTE NO

TIPOLOGIA SITO Area industriale

**ENTE RESP.** Comune di Casalgrande

**PROCEDIMENTO ATTIVATO AI SENSI** Notifica ex DM 471/99

## STATO DEL SITO      POTENZIALMENTE CONTAMINATO

**CERTIFICAZIONE MATRICI SUOLI / SOTTOSUOLI** NO

### NOTE PER SCHEDA SITO-PIANO BONIFICA

Tipologia	Matrice coinvolta	Tecnologia	Costo dell'intervento
Messa in sicurezza	Suolo	Copertura impermeabile temporanea,	



dicembre 11, 2018

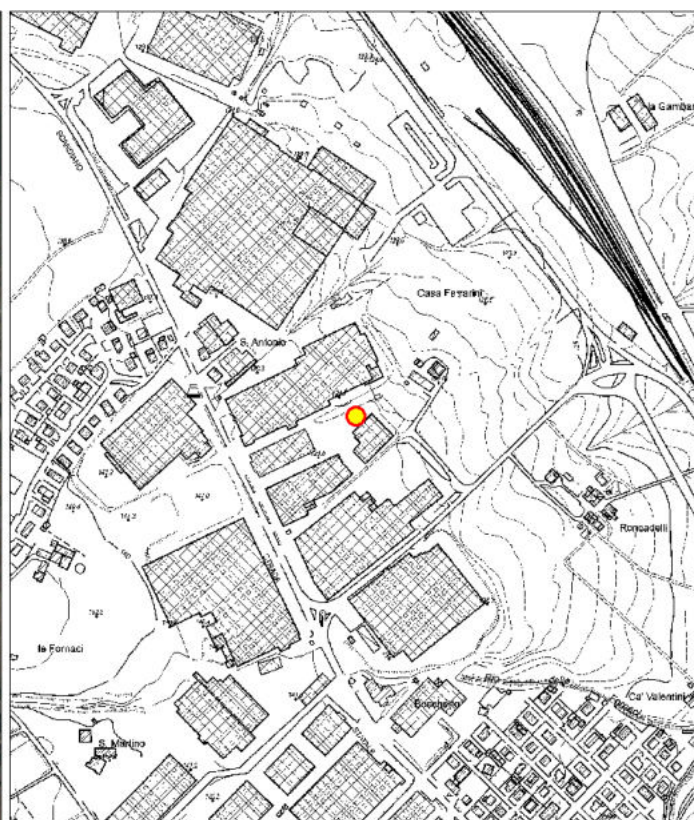
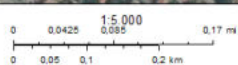

dicembre 11, 2018

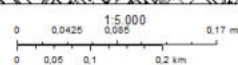



NOME SITO

ANAS - stralcio Supergres stab.1

CODICE ANAGRAFE

080350128

COMUNE

CASALGRANDE

PROV.

REGGIO NELL'EMILIA

CODICE SITO D'INTERESSE

Ex SIN C04 Sassuolo - Scandiano

AREA PUBBLICA/PARZIALMENTE

SI

TIPOLOGIA SITO

Infrastrutture viarie e aree limitrofe

ENTE RESP.

ARPAE/SAC Reggio -Emilia

PROCEDIMENTO ATTIVATO AI SENSI

Notifica ex DM 471/99

STATO DEL SITO

BONIFICATO

CERTIFICAZIONE MATRICI SUOLI / SOTTOSUOLI

NO

NOTE PER SCHEDA SITO-PIANO BONIFICA

Tipologia	Matrice coinvolta	Tecnologia	Costo dell'intervento
Bonifica	Suolo	Escavazione e confinamento in discarica	



**NOME SITO** Cava Canepari

**CODICE ANAGRAFE** 080350129

**COMUNE** CASALGRANDE **PROV.** REGGIO NELL'EMILIA

**CODICE SITO D'INTERESSE** Ex SIN C04 Sassuolo - Scandiano

**AREA PUBBLICA/PARZIALMENTE** SI

**TIPOLOGIA SITO** Area incolta

**ENTE RESP.** ARPAE/SAC Reggio -Emilia

**PROCEDIMENTO ATTIVATO AI SENSI** Notifica ex DM 471/99

**STATO DEL SITO** ATTIVATA LA BONIFICA

**CERTIFICAZIONE MATRICI SUOLI / SOTTOSUOLI** NO

**NOTE PER SCHEDA SITO-PIANO BONIFICA**

Conclusione positiva del procedimento riguardante la messa in sicurezza d'emergenza del sito delle aree ricadenti nel 1° stralcio, i cui esiti evidenziano assenza di contaminazione nel suolo con i parametri esaminati conformi ai valori limite di legge, restituendo ai vigenti usi l'area 1B e parte dell'area 1A del sito. Per il 2° stralcio (riguardante parte dell'area 1A e le aree 2 e 3) è stata autorizzata nel 2020 la messa in sicurezza permanente dei suoli.

**MATRICE :** Suolo

Composti inorganici/matrice suoli : Piombo,Zinco

**MATRICE :** Sottosuolo

Composti inorganici/matrice suoli : Arsenico,Cadmio,Cobalto,Cromo totale,Nichel,Piombo,Rame,Selenio,Vanadio,Zinco

**MATRICE :** Acque

Inquinanti inorganici/matrice acqua : Boro

**FINANZIAMENTO PUBBLICO** € 5.307.689,94

Tipologia	Matrice coinvolta	Tecnologia	Costo dell'intervento
Messa in sicurezza	Suolo	Rimozione dei rifiuti,	5.172.155,94
Messa in sicurezza	Suolo	Capping	539.055,07

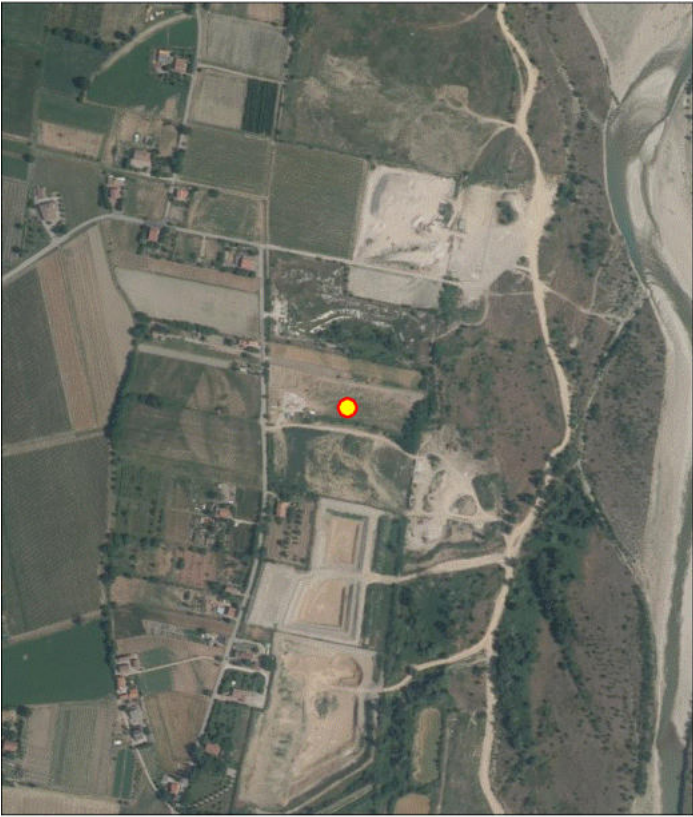

dicembre 11, 2018

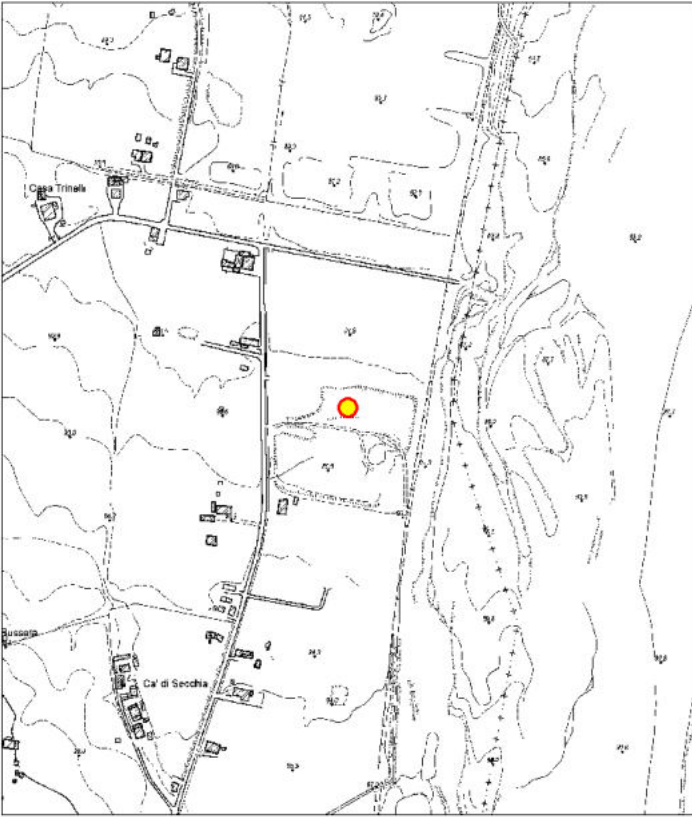
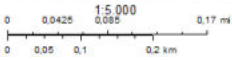

dicembre 11, 2018

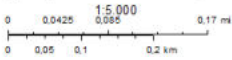





**NOTE PER SCHEDA SITO-PIANO BONIFICA**

Inquinanti inorganici/matrice acqua : Boro



dicembre 11, 2018

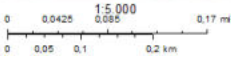

dicembre 11, 2018

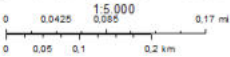



**NOME SITO** Ex ceramica Ariana

**CODICE ANAGRAFE** 080350143**COMUNE** CASTELLARANO**PROV. REGGIO NELL'EMILIA**

CODICE SITO D'INTERESSE	NO
-------------------------	----

AREA PUBBLICA/PARZIALMENTE NO

TIPOLOGIA SITO Area industriale

**ENTE RESP.** ARPAE/SAC Reggio -Emilia

**PROCEDIMENTO ATTIVATO AI SENSI**      Comunicazione - art. 242 Dlgs 152/06

## STATO DEL SITO POTENZIALMENTE CONTAMINATO

**CERTIFICAZIONE MATRICI SUOLI / SOTTOSUOLI** NO

**NOTE PER SCHEDA SITO-PIANO BONIFICA**

**MATRICE :** Suolo

Composti inorganici/matrice suoli : Piombo

**MATRICE :** Sottosuolo

Composti inorganici/matrice suoli : Cadmio,Piombo

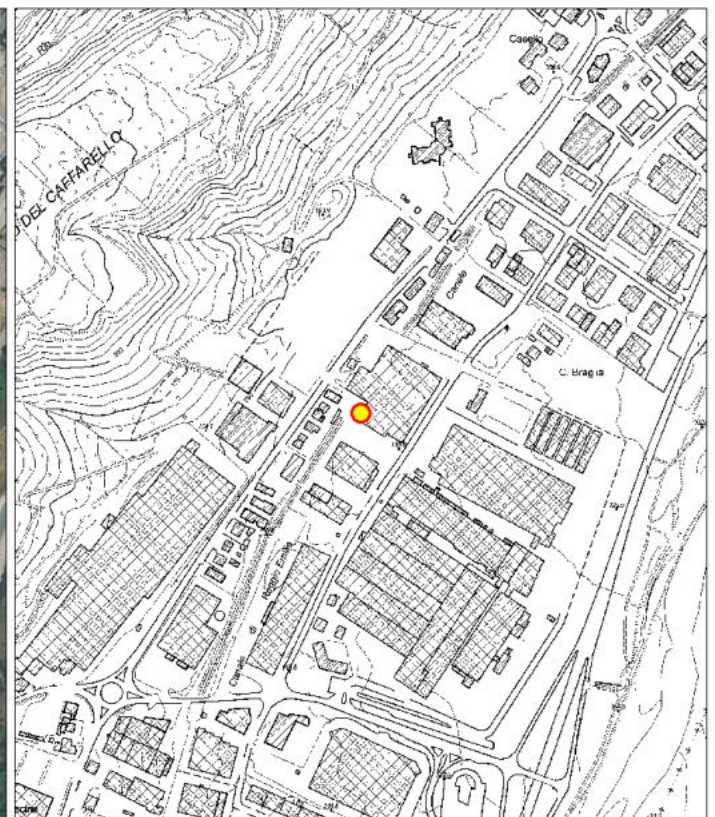



NOME SITO

Ceramica Impronta-ex Castoro

CODICE ANAGRAFE

080350147

COMUNE

CASTELLARANO

PROV.

REGGIO NELL'EMILIA

CODICE SITO D'INTERESSE

Ex SIN C04 Sassuolo - Scandiano

AREA PUBBLICA/PARZIALMENTE

NO

TIPOLOGIA SITO

Area industriale

ENTE RESP.

ARPAE/SAC Reggio -Emilia

PROCEDIMENTO ATTIVATO AI SENSI

Notifica ex DM 471/99

STATO DEL SITO

BONIFICATO

CERTIFICAZIONE MATRICI SUOLI / SOTTOSUOLI

NO

NOTE PER SCHEDA SITO-PIANO BONIFICA

FINANZIAMENTO PUBBLICO REGIONALE

€ 447.143,84

Tipologia	Matrice coinvolta	Tecnologia	Costo dell'intervento
Messa in sicurezza	Suolo	Rimozione dei rifiuti,	894.287,68
Messa in sicurezza	Sottosuolo	Barriere/diaframmi (contenimento statico)	894.287,68





NOME SITO

PV SHELL n.70.006

CODICE ANAGRAFE

080350161

COMUNE

CASTELNOVO NE' MONTI

PROV.

REGGIO NELL'EMILIA

CODICE SITO D'INTERESSE

NO

AREA PUBBLICA/PARZIALMENTE

NO

TIPOLOGIA SITO

Area commerciale

ENTE RESP.

ARPAE/SAC Reggio -Emilia

PROCEDIMENTO ATTIVATO AI SENSI

Comunicazione - art.249 Dlgs. 152/06

STATO DEL SITO

ATTIVATA LA BONIFICA

CERTIFICAZIONE MATRICI SUOLI / SOTTOSUOLI

NO

NOTE PER SCHEDA SITO-PIANO BONIFICA

Tipologia	Matrice coinvolta	Tecnologia	Costo dell'intervento
Bonifica	Acque sotterranee	Attenuazione naturale	82.300,00







**NOTE PER SCHEDA SITO-PIANO BONIFICA**

Metalli in matrice acque : Cromo VI, Nichel

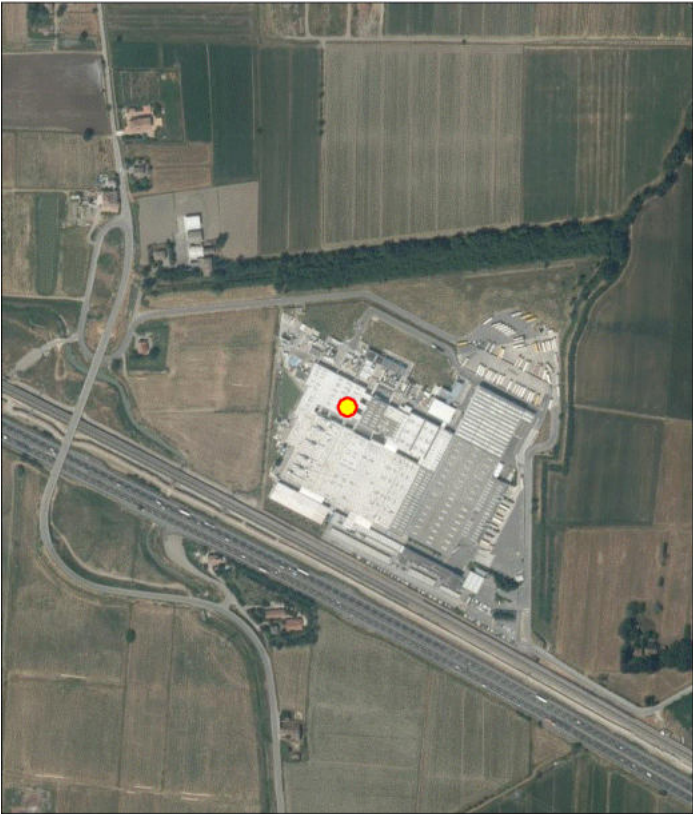

dicembre 11, 2018

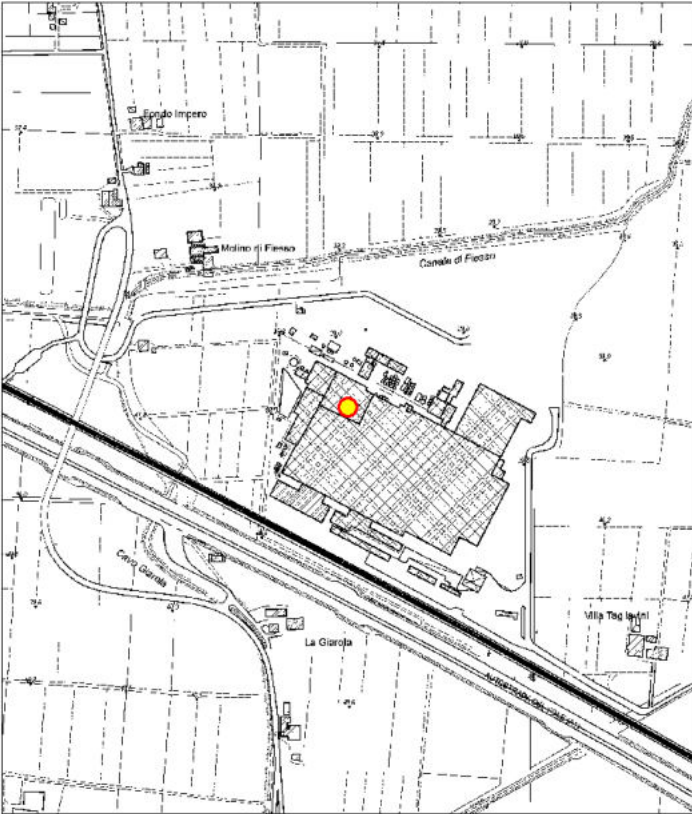
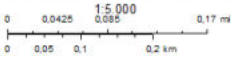

dicembre 11, 2018

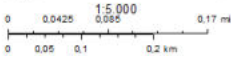





NOME SITO

PVF4818

CODICE ANAGRAFE

080350241

COMUNE

GUASTALLA

PROV.

REGGIO NELL'EMILIA

CODICE SITO D'INTERESSE

NO

AREA PUBBLICA/PARZIALMENTE

NO

TIPOLOGIA SITO

Area commerciale

ENTE RESP.

ARPAE/SAC Reggio -Emilia

PROCEDIMENTO ATTIVATO AI SENSI

DM 31 del 2015

STATO DEL SITO

POTENZIALMENTE CONTAMINATO

CERTIFICAZIONE MATRICI SUOLI / SOTTOSUOLI

NO

NOTE PER SCHEDA SITO-PIANO BONIFICA

MATRICE : Sottosuolo

Idrocarburi : Idrocarburi pesanti C>12

Tipologia	Matrice coinvolta	Tecnologia	Costo dell'intervento
Messa in sicurezza	Sottosuolo	Altro,	



NOME SITO

PV API 40602

CODICE ANAGRAFE

080350261

COMUNE

LUZZARA

PROV.

REGGIO NELL'EMILIA

CODICE SITO D'INTERESSE

NO

AREA PUBBLICA/PARZIALMENTE

NO

TIPOLOGIA SITO

Area residenziale

ENTE RESP.

ARPAE/SAC Reggio -Emilia

PROCEDIMENTO ATTIVATO AI SENSI

Comunicazione - art. 242 Dlgs 152/06

STATO DEL SITO

ATTIVATA LA BONIFICA

CERTIFICAZIONE MATRICI SUOLI / SOTTOSUOLI

NO

NOTE PER SCHEDA SITO-PIANO BONIFICA

MATRICE : Acque

Aromatici : Benzene,Para-Xilene,Stirene,Toluene

Altre sostanze normate : ETBE,Idrocarburi totali (espressi come n-esano),MTBE

Tipologia	Matrice coinvolta	Tecnologia	Costo dell'intervento
Bonifica	Acque sotterranee	Biorisanamento	17.740,00

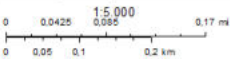
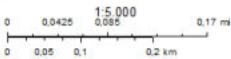







NOME SITO

PV NI006186 TotalErg

CODICE ANAGRAFE

080350281

COMUNE

NOVELLARA

PROV.

REGGIO NELL'EMILIA

CODICE SITO D'INTERESSE

NO

AREA PUBBLICA/PARZIALMENTE

NO

TIPOLOGIA SITO

Area commerciale

ENTE RESP.

ARPAE/SAC Reggio -Emilia

PROCEDIMENTO ATTIVATO AI SENSI

DM 31 del 2015

STATO DEL SITO

CONTAMINATO

CERTIFICAZIONE MATRICI SUOLI / SOTTOSUOLI

NO

NOTE PER SCHEDA SITO-PIANO BONIFICA

MATRICE : Suolo

Idrocarburi : Idrocarburi pesanti C>12

Tipologia	Matrice coinvolta	Tecnologia	Costo dell'intervento
Bonifica	Sottosuolo	Escavazione e confinamento in discarica	
Bonifica	Sottosuolo	Soil Vapor Extraction (SVE)	

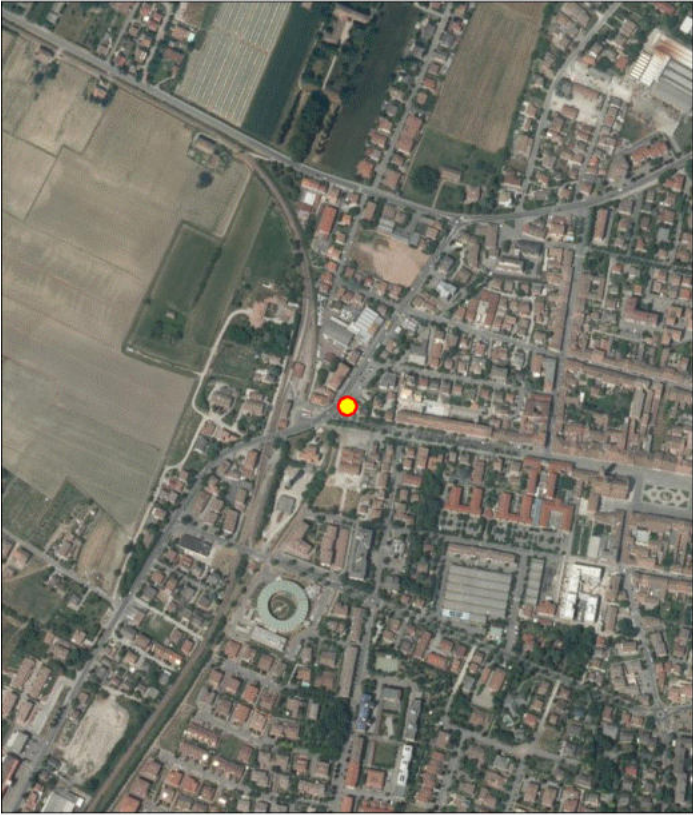

dicembre 11, 2018

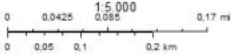

dicembre 11, 2018

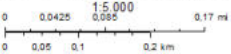

NOME SITO

PV NI004152 TotalErg

CODICE ANAGRAFE

080350291

COMUNE

POVIGLIO

PROV.

REGGIO NELL'EMILIA

CODICE SITO D'INTERESSE

NO

AREA PUBBLICA/PARZIALMENTE

NO

TIPOLOGIA SITO

Area commerciale

ENTE RESP.

ARPAE/SAC Reggio -Emilia

PROCEDIMENTO ATTIVATO AI SENSI

DM 31 del 2015

STATO DEL SITO

POTENZIALMENTE CONTAMINATO

CERTIFICAZIONE MATRICI SUOLI / SOTTOSUOLI

NO

NOTE PER SCHEDA SITO-PIANO BONIFICA

MATRICE : Acque

Altre sostanze normate : MTBE

Tipologia	Matrice coinvolta	Tecnologia	Costo dell'intervento
Bonifica	Acque sotterranee	Altro	
Messa in sicurezza	Acque sotterranee	Altro,	

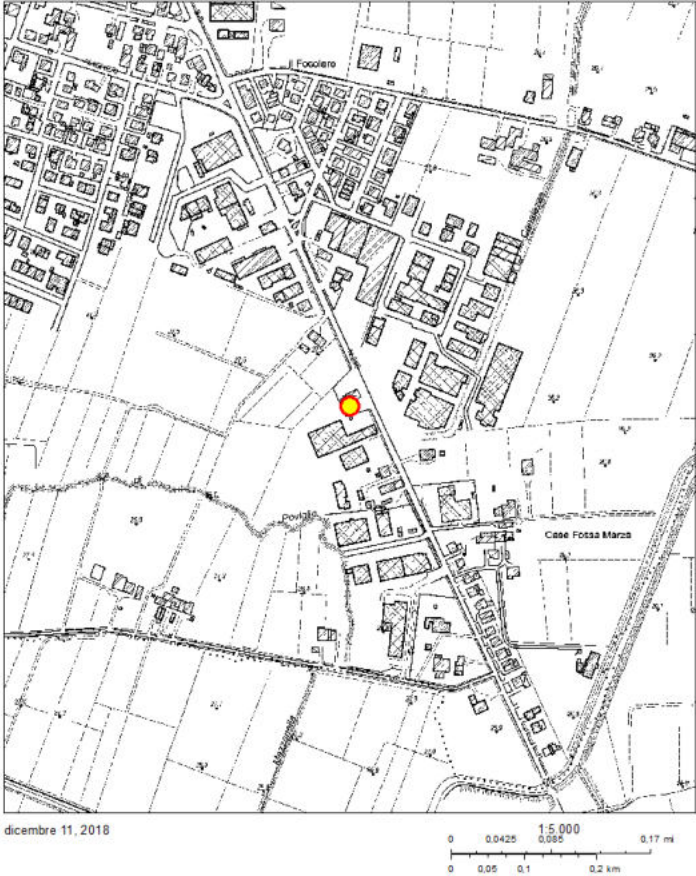



NOME SITO

IGR s.p.a.

CODICE ANAGRAFE

080350301

COMUNE

QUATTRO CASTELLA

PROV.

REGGIO NELL'EMILIA

CODICE SITO D'INTERESSE

NO

AREA PUBBLICA/PARZIALMENTE

NO

TIPOLOGIA SITO

Area industriale

ENTE RESP.

ARPAE/SAC Reggio -Emilia

PROCEDIMENTO ATTIVATO AI SENSI

Comunicazione - art. 242 Dlgs 152/06

STATO DEL SITO

POTENZIALMENTE CONTAMINATO

CERTIFICAZIONE MATRICI SUOLI / SOTTOSUOLI

NO

NOTE PER SCHEDA SITO-PIANO BONIFICA

MATRICE : Suolo

Composti inorganici/matrice suoli : Cromo VI,Cromo totale,Piombo

MATRICE : Sottosuolo

Composti inorganici/matrice suoli : Cromo totale

MATRICE : Acque

Metalli in matrice acque : Arsenico,Cromo VI,Cromo totale





**NOME SITO** Pozzo domestico - Quattro castella

**CODICE ANAGRAFE** 080350302**COMUNE** QUATTRO CASTELLA**PROV. REGGIO NELL'EMILIA**

CODICE SITO D'INTERESSE	NO
-------------------------	----

AREA PUBBLICA/PARZIALMENTE SI

TIPOLOGIA SITO Area residenziale

**ENTE RESP.** ARPAE/SAC Reggio -Emilia

**PROCEDIMENTO ATTIVATO AI SENSI** Ordinanza - art.244 Dlgs 152/06

STATO DEL SITO      ATTIVATA LA BONIFICA

**CERTIFICAZIONE MATRICI SUOLI / SOTTOSUOLI** NO

**NOTE PER SCHEDA SITO-PIANO BONIFICA**

**MATRICE :** Acque

Metalli in matrice acque : Cromo VI

<b>FINANZIAMENTO PUBBLICO REGIONALE</b>	€ 157.800,50
---	--------------

Tipologia	Matrice coinvolta	Tecnologia	Costo dell'intervento
Bonifica	Acque sotterranee	Pump & Treat	390.000,00

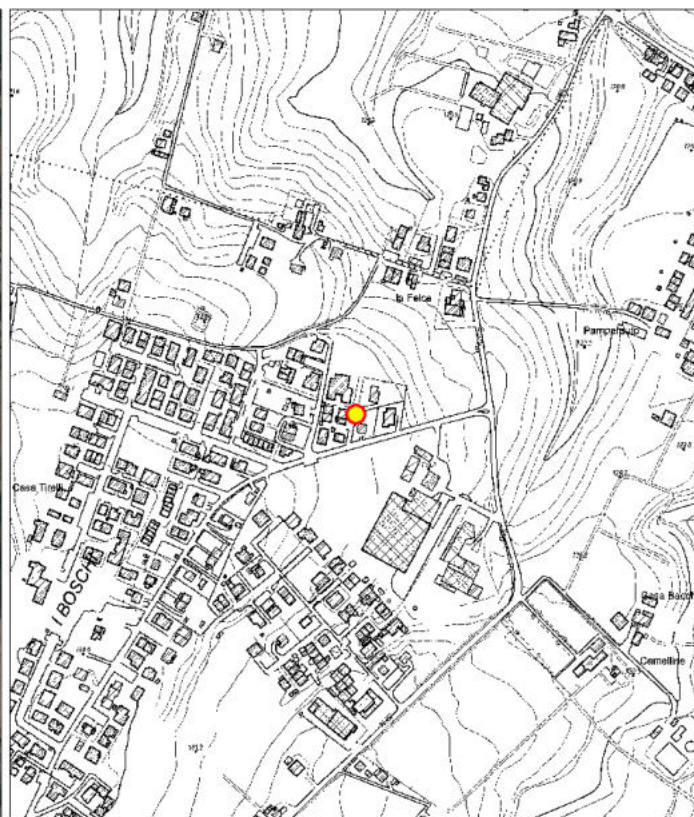
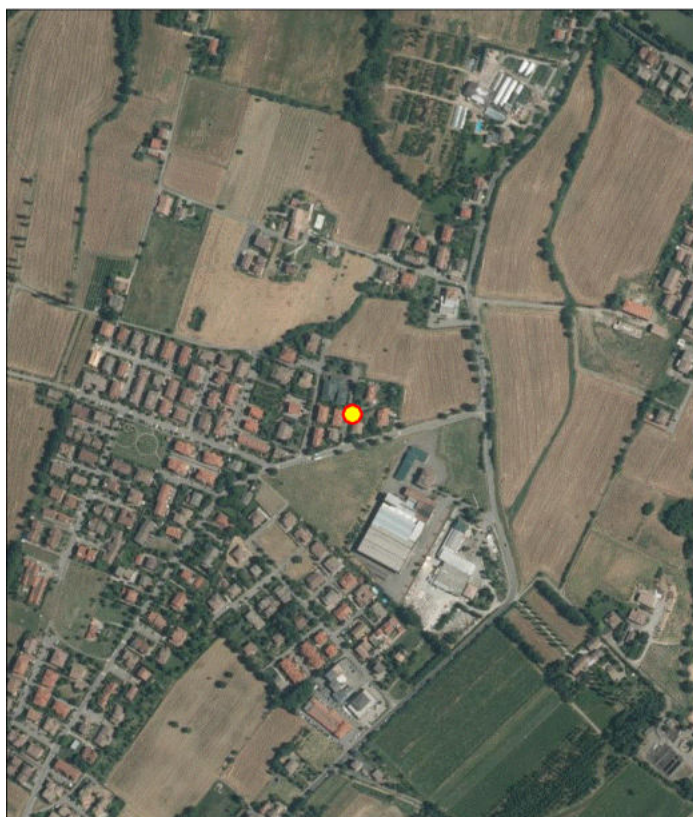

NOME SITO

Ste-re area immobiliare

CODICE ANAGRAFE

080350303

COMUNE

QUATTRO CASTELLA

PROV.

REGGIO NELL'EMILIA

CODICE SITO D'INTERESSE

NO

AREA PUBBLICA/PARZIALMENTE

NO

TIPOLOGIA SITO

Area residenziale

ENTE RESP.

ARPAE/SAC Reggio -Emilia

PROCEDIMENTO ATTIVATO AI SENSI

Comunicazione - art. 242 Dlgs 152/06

STATO DEL SITO

POTENZIALMENTE CONTAMINATO

CERTIFICAZIONE MATRICI SUOLI / SOTTOSUOLI

NO

NOTE PER SCHEDA SITO-PIANO BONIFICA

MATRICE : Suolo

Idrocarburi : Idrocarburi pesanti C> 12

MATRICE : Sottosuolo

Idrocarburi : Idrocarburi pesanti C>12

Composti inorganici/matrice suoli : Fluoruri,Piombo





**NOME SITO** PV carburanti EUROPAM

**CODICE ANAGRAFE** 080350321**COMUNE** REGGIOLO**PROV. REGGIO NELL'EMILIA**

<b>CODICE SITO D'INTERESSE</b>	NO
--------------------------------	----

AREA PUBBLICA/PARZIALMENTE NO

TIPOLOGIA SITO Area residenziale

**ENTE RESP.** ARPAE/SAC Reggio -Emilia

**PROCEDIMENTO ATTIVATO AI SENSI** Comunicazione - art. 242 Dlgs 152/06

## STATO DEL SITO      POTENZIALMENTE CONTAMINATO

**CERTIFICAZIONE MATRICI SUOLI / SOTTOSUOLI** NO

### NOTE PER SCHEDA SITO-PIANO BONIFICA

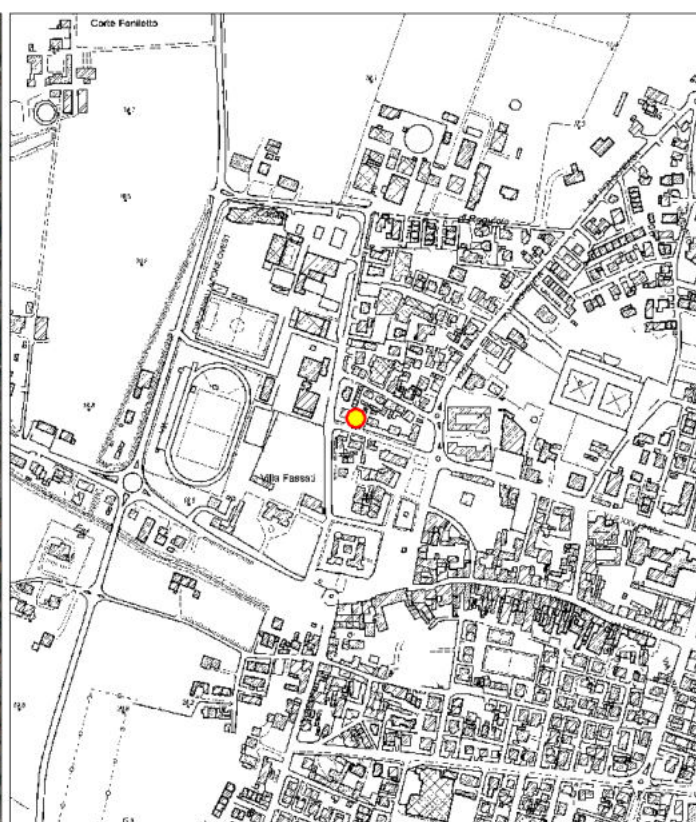



NOME SITO

Condominio Erina

CODICE ANAGRAFE

080350322

COMUNE

REGGIOLO

PROV.

REGGIO NELL'EMILIA

CODICE SITO D'INTERESSE

NO

AREA PUBBLICA/PARZIALMENTE

SI

TIPOLOGIA SITO

Area residenziale

ENTE RESP.

ARPAE/SAC Reggio -Emilia

PROCEDIMENTO ATTIVATO AI SENSI

Comunicazione - art. 242 Dlgs 152/06

STATO DEL SITO

POTENZIALMENTE CONTAMINATO

CERTIFICAZIONE MATRICI SUOLI / SOTTOSUOLI

NO

NOTE PER SCHEDA SITO-PIANO BONIFICA



**PROV. REGGIO NELL'EMILIA**

CODICE SITO D'INTERESSE	NO
-------------------------	----

AREA PUBBLICA/PARZIALMENTE NO

TIPOLOGIA SITO Area commerciale

**ENTE RESP.** ARPAE/SAC Reggio -Emilia

**PROCEDIMENTO ATTIVATO AI SENSI** Comunicazione - art.249 Dlgs. 152/06

STATO DEL SITO      ATTIVATA LA BONIFICA

**CERTIFICAZIONE MATRICI SUOLI / SOTTOSUOLI** NO

**NOTE PER SCHEDA SITO-PIANO BONIFICA**

**MATRICE :** Sottosuolo

Aromatici : Benzene, Etilbenzene, Stirene, Toluene, Xilene

Idrocarburi : Idrocarburi leggeri  $C \leq 12$ , Idrocarburi pesanti  $C > 12$

Composti inorganici/matrice suoli : Piombo

Tipologia	Matrice coinvolta	Tecnologia	Costo dell'intervento
Bonifica	Sottosuolo	Escavazione e confinamento in discarica	
Bonifica	Sottosuolo	Biorisanamento	



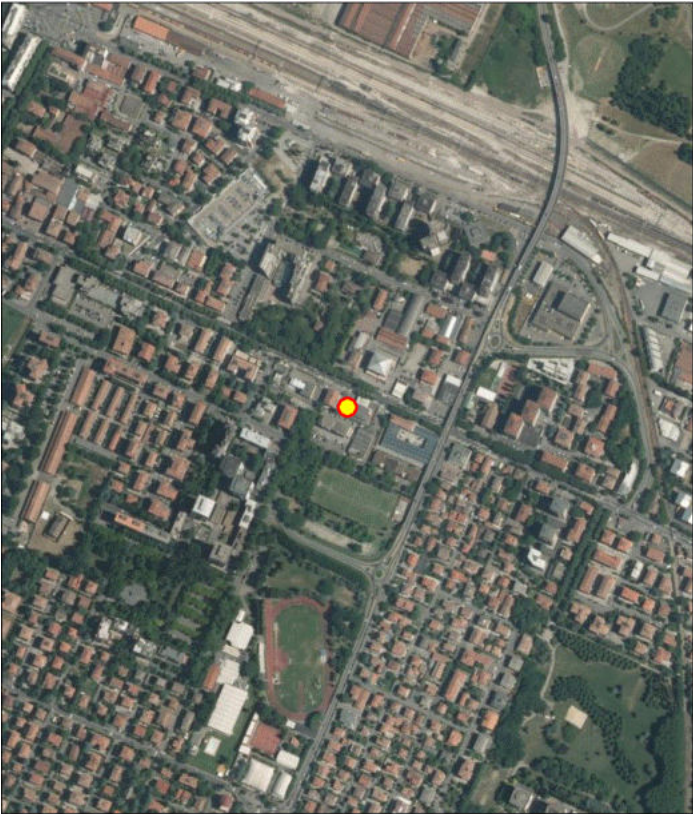

dicembre 11, 2018

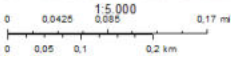

dicembre 11, 2018

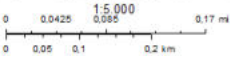



NOME SITO

AREA EX OFFICINE REGGIANE capannone 17-18

CODICE ANAGRAFE

080350332

COMUNE

REGGIO NELL'EMILIA

PROV.

REGGIO NELL'EMILIA

CODICE SITO D'INTERESSE

NO

AREA PUBBLICA/PARZIALMENTE

NO

TIPOLOGIA SITO

Area industriale

ENTE RESP.

ARPAE/SAC Reggio -Emilia

PROCEDIMENTO ATTIVATO AI SENSI

Comunicazione - art. 242 Dlgs 152/06

STATO DEL SITO

ATTIVATA LA BONIFICA

CERTIFICAZIONE MATRICI SUOLI / SOTTOSUOLI

NO

NOTE PER SCHEDA SITO-PIANO BONIFICA

MATRICE : Suolo

Idrocarburi : Idrocarburi pesanti C>12

Composti inorganici/matrice suoli : Antimonio,Cromo totale,Mercurio,Piombo,Rame,Zinco

Tipologia	Matrice coinvolta	Tecnologia	Costo dell'intervento
Bonifica	Suolo	Altro	
Bonifica	Suolo	Escavazione e confinamento in discarica	

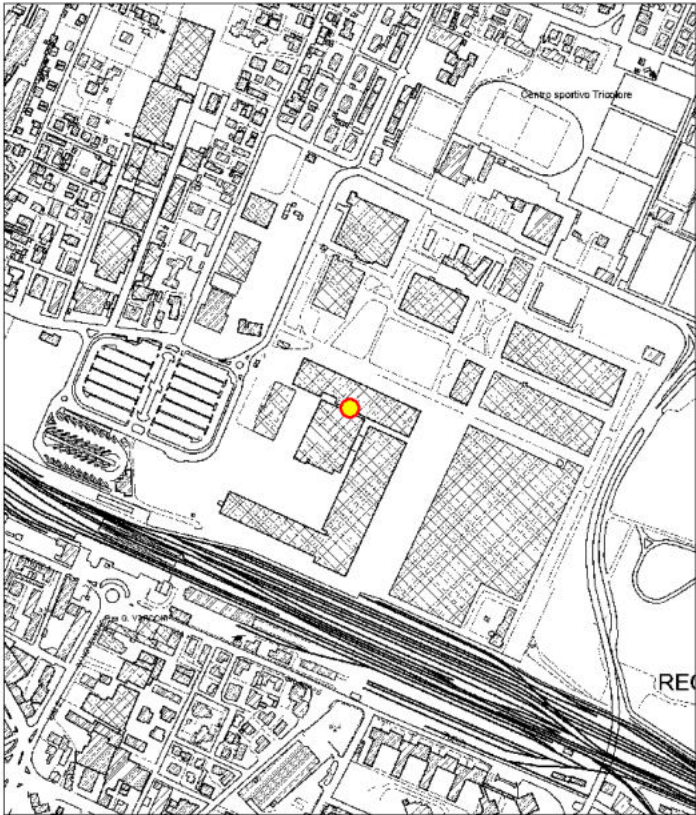



**NOTE PER SCHEDA SITO-PIANO BONIFICA**

Altre sostanze normate : ETBE,Idrocarburi totali (espressi come n-esano),MTBE



dicembre 11, 2018

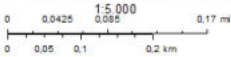

dicembre 11, 2018

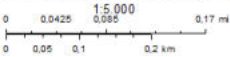



NOME SITO

Sito industriale B3

CODICE ANAGRAFE

080350335

COMUNE

REGGIO NELL'EMILIA

PROV.

REGGIO NELL'EMILIA

CODICE SITO D'INTERESSE

NO

AREA PUBBLICA/PARZIALMENTE

NO

TIPOLOGIA SITO

Area industriale

ENTE RESP.

ARPAE/SAC Reggio -Emilia

PROCEDIMENTO ATTIVATO AI SENSI

Comunicazione - art. 242 Dlgs 152/06

STATO DEL SITO

POTENZIALMENTE CONTAMINATO

CERTIFICAZIONE MATRICI SUOLI / SOTTOSUOLI

NO

NOTE PER SCHEDA SITO-PIANO BONIFICA

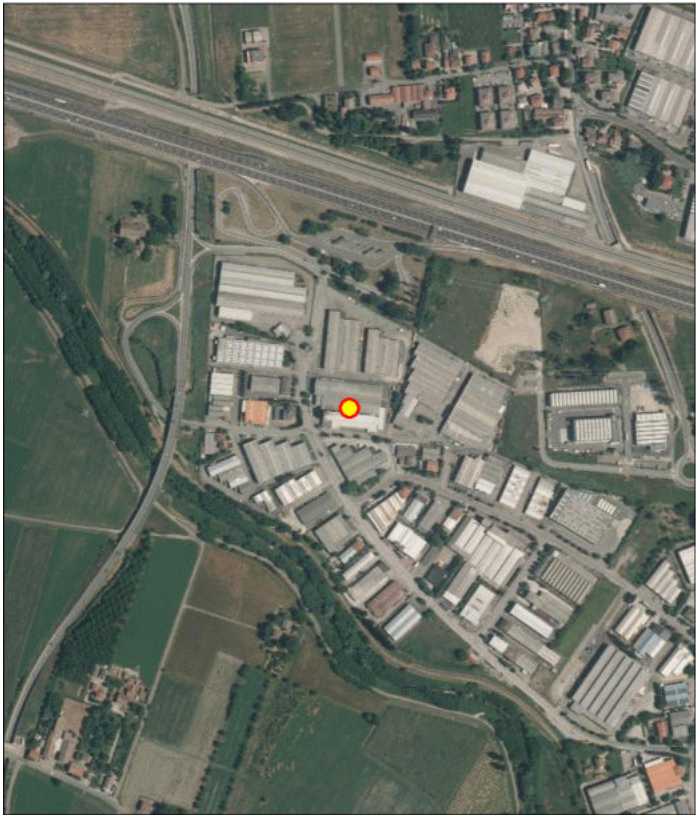

dicembre 11, 2018

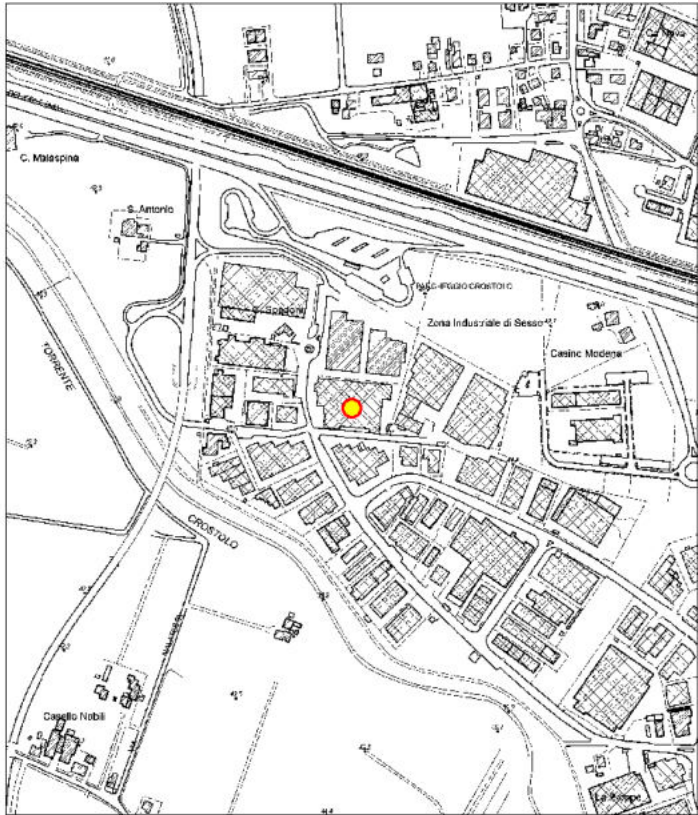
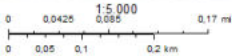

dicembre 11, 2018

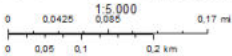



**NOME SITO**      Sito industriale B4

**CODICE ANAGRAFE** 080350336**COMUNE** REGGIO NELL'EMILIA**PROV. REGGIO NELL'EMILIA**

CODICE SITO D'INTERESSE	NO
-------------------------	----

AREA PUBBLICA/PARZIALMENTE NO

TIPOLOGIA SITO Area industriale

**ENTE RESP.** ARPAE/SAC Reggio -Emilia

**PROCEDIMENTO ATTIVATO AI SENSI** Comunicazione - art. 242 Dlgs 152/06

## STATO DEL SITO POTENZIALMENTE CONTAMINATO

**CERTIFICAZIONE MATRICI SUOLI / SOTTOSUOLI** **NO**

### NOTE PER SCHEDA SITO-PIANO BONIFICA

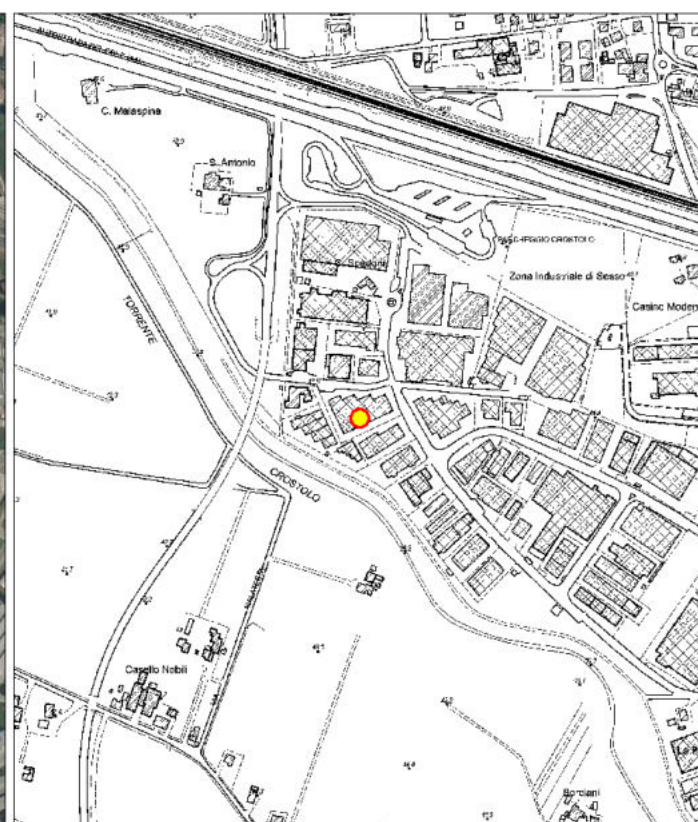
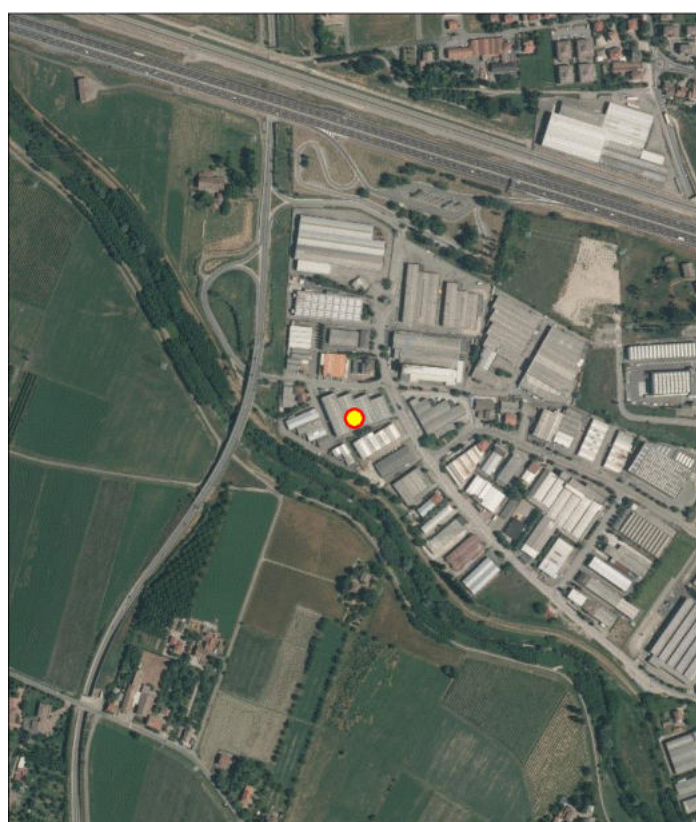

NOME SITO

Sito industriale B6

CODICE ANAGRAFE

080350337

COMUNE

REGGIO NELL'EMILIA

PROV.

REGGIO NELL'EMILIA

CODICE SITO D'INTERESSE

NO

AREA PUBBLICA/PARZIALMENTE

NO

TIPOLOGIA SITO

Area industriale

ENTE RESP.

ARPAE/SAC Reggio -Emilia

PROCEDIMENTO ATTIVATO AI SENSI

Comunicazione - art. 242 Dlgs 152/06

STATO DEL SITO

POTENZIALMENTE CONTAMINATO

CERTIFICAZIONE MATRICI SUOLI / SOTTOSUOLI

NO

NOTE PER SCHEDA SITO-PIANO BONIFICA

MATRICE : Acque

Alifatici clorurati cancerogeni : 1,1 Dicloroetilene,1,2 Dicloroetano,Sommatoria organoalogenati,Tetracloroetilene (PCE),Tricloroetilene (TCE),Triclorometano

Alifatici clorurati non cancerogeni : 1,1 Dicloroetano,1,1,2 Tricloroetano,1,2 Dicloroetilene,1,2 Dicloropropano





**NOME SITO**      Sito industriale B7

**CODICE ANAGRAFE** 080350338**COMUNE** REGGIO NELL'EMILIA**PROV. REGGIO NELL'EMILIA**

<b>CODICE SITO D'INTERESSE</b>	NO
--------------------------------	----

AREA PUBBLICA/PARZIALMENTE NO

TIPOLOGIA SITO Area industriale

**ENTE RESP.** ARPAE/SAC Reggio -Emilia

**PROCEDIMENTO ATTIVATO AI SENSI** Comunicazione - art. 242 Dlgs 152/06

**STATO DEL SITO**      **POTENZIALMENTE CONTAMINATO**

**CERTIFICAZIONE MATRICI SUOLI / SOTTOSUOLI** NO

### NOTE PER SCHEDA SITO-PIANO BONIFICA

**MATRICE :** Acque

Metalli in matrice acque : Nichel

Alifatici clorurati cancerogeni : 1,1 Dicloroetilene,Triclorometano



dicembre 11, 2018

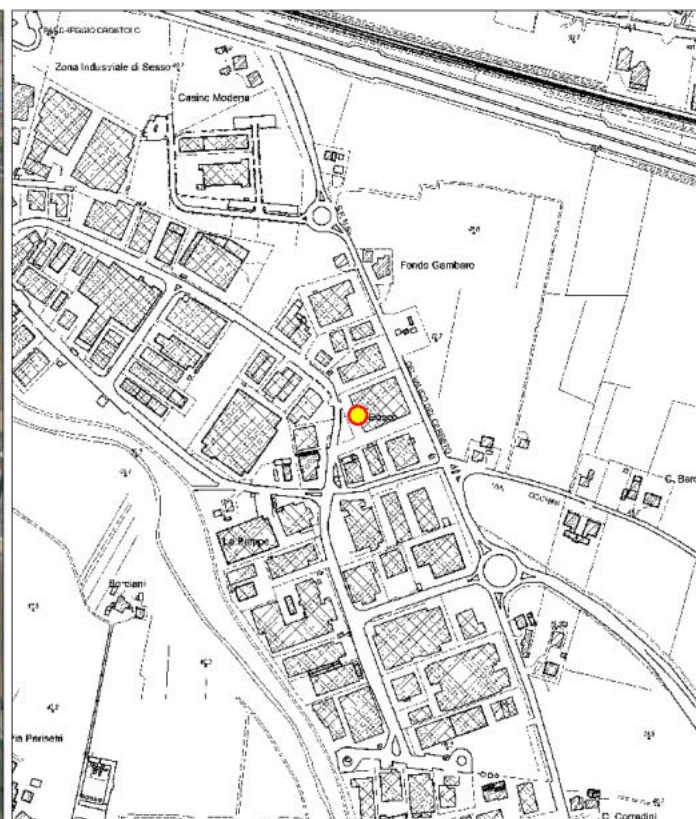
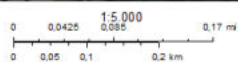

dicembre 11, 2018

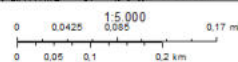

NOME SITO

Stabilimento B1

CODICE ANAGRAFE

080350339

COMUNE

REGGIO NELL'EMILIA

PROV.

REGGIO NELL'EMILIA

CODICE SITO D'INTERESSE

NO

AREA PUBBLICA/PARZIALMENTE

NO

TIPOLOGIA SITO

Area industriale

ENTE RESP.

ARPAE/SAC Reggio -Emilia

PROCEDIMENTO ATTIVATO AI SENSI

Comunicazione - art.249 Dlgs. 152/06

STATO DEL SITO

POTENZIALMENTE CONTAMINATO

CERTIFICAZIONE MATRICI SUOLI / SOTTOSUOLI

NO

NOTE PER SCHEDA SITO-PIANO BONIFICA

MATRICE : Suolo

Idrocarburi : Idrocarburi pesanti C>12

MATRICE : Acque

Alifatici clorurati cancerogeni : 1,1 Dicloroetilene,Tetracloroetilene (PCE),Tricloroetilene (TCE)





NOME SITO

PVF 4806 via E.Ovest Rubiera

CODICE ANAGRAFE

080350361

COMUNE

RUBIERA

PROV.

REGGIO NELL'EMILIA

CODICE SITO D'INTERESSE

NO

AREA PUBBLICA/PARZIALMENTE

NO

TIPOLOGIA SITO

Area commerciale

ENTE RESP.

ARPAE/SAC Reggio -Emilia

PROCEDIMENTO ATTIVATO AI SENSI

DM 31 del 2015

STATO DEL SITO

POTENZIALMENTE CONTAMINATO

CERTIFICAZIONE MATRICI SUOLI / SOTTOSUOLI

NO

NOTE PER SCHEDA SITO-PIANO BONIFICA

MATRICE : Acque

Altre sostanze normate : ETBE,Ildrocarburi totali (espressi come n-esano),MTBE

Tipologia	Matrice coinvolta	Tecnologia	Costo dell'intervento
Messa in sicurezza	Acque sotterranee	Altro,	



**NOME SITO** P.P. centro servizi Rubiera 2 e PRU n.21

**CODICE ANAGRAFE** 080350362**COMUNE** RUBIERA**PROV. REGGIO NELL'EMILIA**

<b>CODICE SITO D'INTERESSE</b>	NO
--------------------------------	----

AREA PUBBLICA/PARZIALMENTE NO

TIPOLOGIA SITO Area residenziale

**ENTE RESP.** ARPAE/SAC Reggio -Emilia

**PROCEDIMENTO ATTIVATO AI SENSI** Comunicazione - art. 242 Dlgs 152/06

**STATO DEL SITO** POTENZIALMENTE CONTAMINATO

**CERTIFICAZIONE MATRICI SUOLI / SOTTOSUOLI** NO

### NOTE PER SCHEDA SITO-PIANO BONIFICA

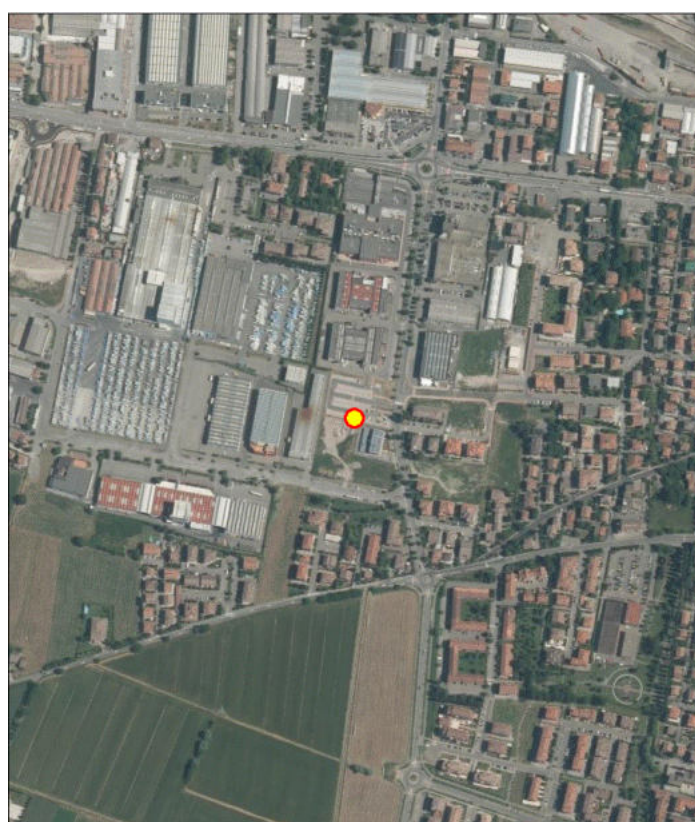

dicembre 11, 2018

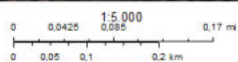

dicembre 11, 2018

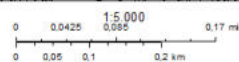



**NOME SITO** Distributore di Carburante Esso PV 4819

**CODICE ANAGRAFE** 080350391**COMUNE** SANT'ILARIO D'ENZA**PROV. REGGIO NELL'EMILIA**

<b>CODICE SITO D'INTERESSE</b>	NO
--------------------------------	----

AREA PUBBLICA/PARZIALMENTE NO

TIPOLOGIA SITO Area commerciale

ENTE RESP. COMUNE DI SANT'ILARIO D'ENZA

**PROCEDIMENTO ATTIVATO AI SENSI** Notifica ex DM 471/99

**STATO DEL SITO**      **CONTAMINATO**

**CERTIFICAZIONE MATRICI SUOLI / SOTTOSUOLI** NO

**NOTE PER SCHEDA SITO-PIANO BONIFICA****MATRICE :** Suolo

Aromatici : Xilene

Idrocarburi : Idrocarburi leggeri  $C \leq 12$ , Idrocarburi pesanti  $C > 12$

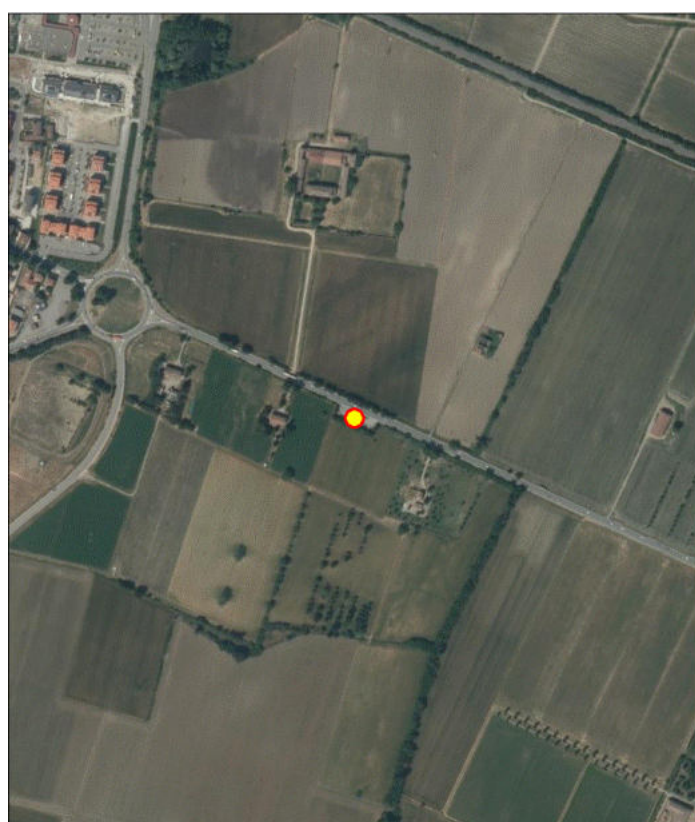

dicembre 11, 2018

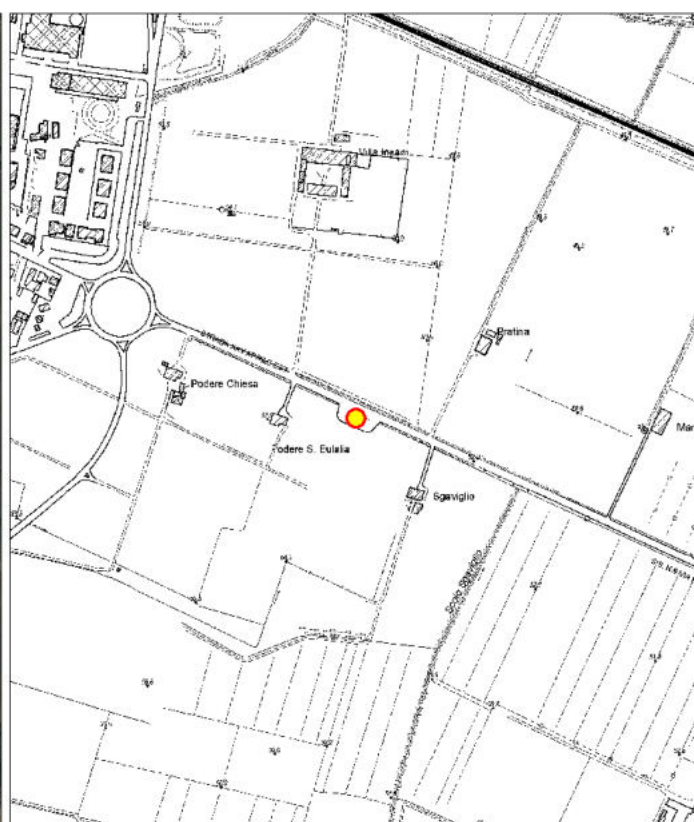
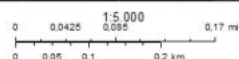

dicembre 11, 2018

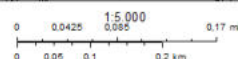

**NOME SITO** Azienda trasporti e sollevamenti eccezionali

**CODICE ANAGRAFE** 080350392**COMUNE** SANT'ILARIO D'ENZA**PROV. REGGIO NELL'EMILIA**

<b>CODICE SITO D'INTERESSE</b>	NO
--------------------------------	----

AREA PUBBLICA/PARZIALMENTE NO

TIPOLOGIA SITO Area industriale

**ENTE RESP.** ARPAE/SAC Reggio -Emilia

**PROCEDIMENTO ATTIVATO AI SENSI** Comunicazione - art.249 Dlgs. 152/06

**STATO DEL SITO**      **POTENZIALMENTE CONTAMINATO**

**CERTIFICAZIONE MATRICI SUOLI / SOTTOSUOLI** **NO**

### NOTE PER SCHEDA SITO-PIANO BONIFICA

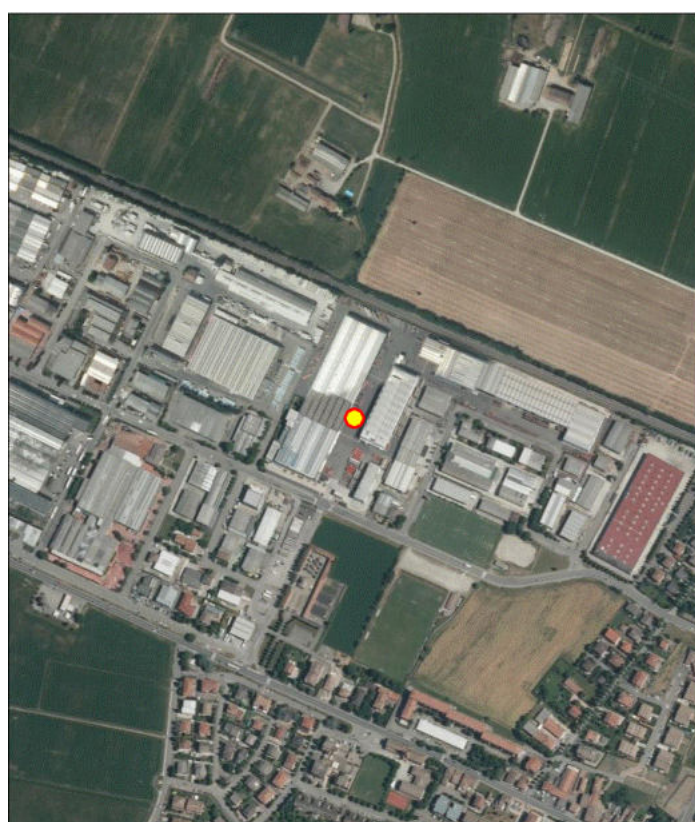

dicembre 11, 2018

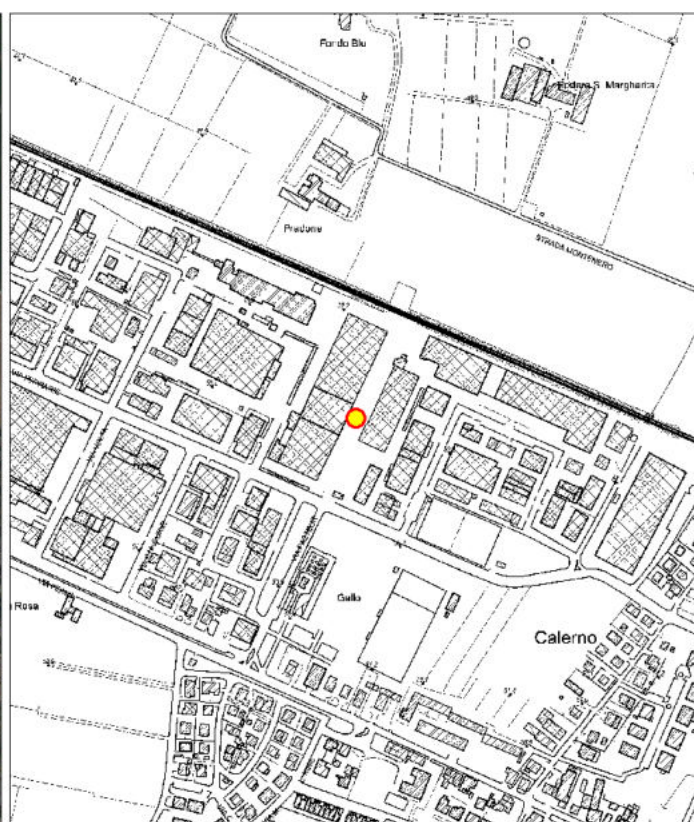
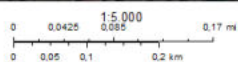

dicembre 11, 2018

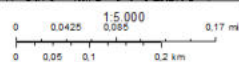



NOME SITO

EUROCAP PETROLI

CODICE ANAGRAFE

080350402

COMUNE

SCANDIANO

PROV.

REGGIO NELL'EMILIA

CODICE SITO D'INTERESSE

NO

AREA PUBBLICA/PARZIALMENTE

NO

TIPOLOGIA SITO

Area agricola

ENTE RESP.

ARPAE/SAC Reggio -Emilia

PROCEDIMENTO ATTIVATO AI SENSI

Comunicazione - art.249 Dlgs. 152/06

STATO DEL SITO

POTENZIALMENTE CONTAMINATO

CERTIFICAZIONE MATRICI SUOLI / SOTTOSUOLI

NO

NOTE PER SCHEDA SITO-PIANO BONIFICA

MATRICE :

Suolo

Idrocarburi : Idrocarburi leggeri C<=12,Idrocarburi pesanti C>12

MATRICE :

Sottosuolo

Aromatici : Xilene

Idrocarburi : Idrocarburi leggeri C<=12,Idrocarburi pesanti C>12



**NOME SITO** Ceramica Valsecchia

**CODICE ANAGRAFE** 080350442**COMUNE** VIANO**PROV. REGGIO NELL'EMILIA**

<b>CODICE SITO D'INTERESSE</b>	NO
--------------------------------	----

AREA PUBBLICA/PARZIALMENTE NO

TIPOLOGIA SITO Area industriale

**ENTE RESP.** Comune di Viano

**PROCEDIMENTO ATTIVATO AI SENSI** Notifica ex DM 471/99

**STATO DEL SITO**      **POTENZIALMENTE CONTAMINATO**

**CERTIFICAZIONE MATRICI SUOLI / SOTTOSUOLI** NO

### NOTE PER SCHEDA SITO-PIANO BONIFICA



dicembre 11, 2018

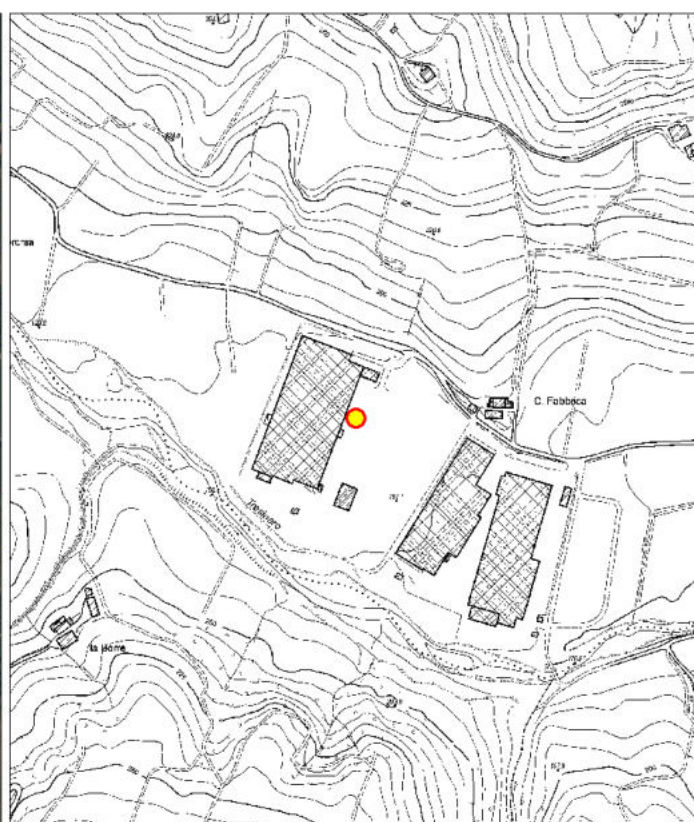
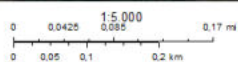

dicembre 11, 2018

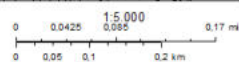



NOME SITO

Rio Brugnola

CODICE ANAGRAFE

0803501211

COMUNE

CASALGRANDE

PROV.

REGGIO NELL'EMILIA

CODICE SITO D'INTERESSE

Ex SIN C04 Sassuolo - Scandiano

AREA PUBBLICA/PARZIALMENTE

SI

TIPOLOGIA SITO

Corpo idrico

ENTE RESP.

ARPAE/SAC Reggio -Emilia

PROCEDIMENTO ATTIVATO AI SENSI

Notifica ex DM 471/99

STATO DEL SITO

CONTAMINATO

CERTIFICAZIONE MATRICI SUOLI / SOTTOSUOLI

NO

NOTE PER SCHEDA SITO-PIANO BONIFICA

MATRICE : Acque

Inquinanti inorganici/matrice acqua : Boro

FINANZIAMENTO PUBBLICO

€ 228.570,22

FINANZIAMENTO PUBBLICO REGIONALE

€ 140.365,28

Tipologia	Matrice coinvolta	Tecnologia	Costo dell'intervento
Messa in sicurezza	Suolo	Rimozione dei rifiuti,	4.318.757,00

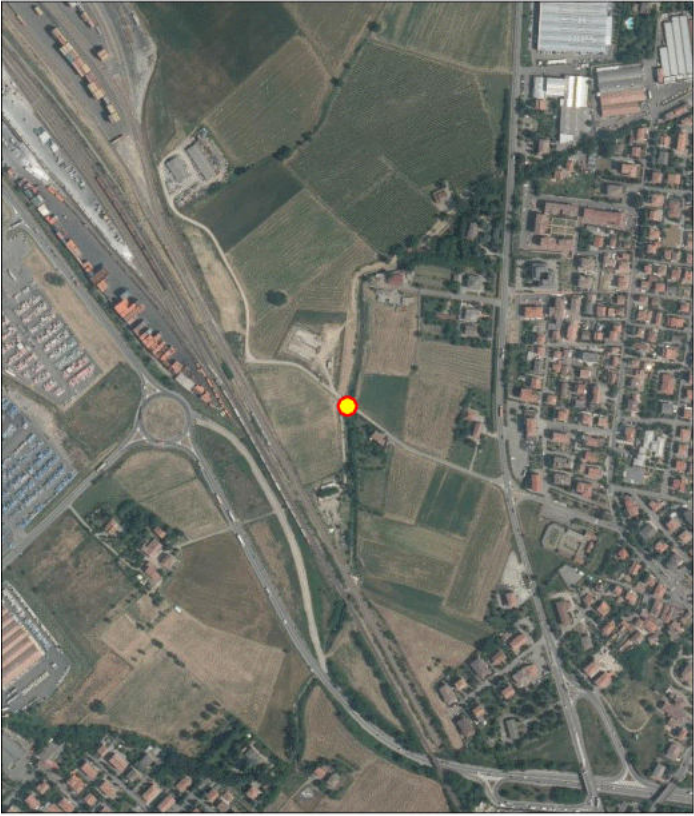

dicembre 11, 2018

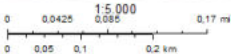

dicembre 11, 2018

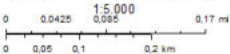





**NOTE PER SCHEDA SITO-PIANO BONIFICA**

<b>FINANZIAMENTO PUBBLICO</b>	<b>€ 607.223,74</b>
-------------------------------	---------------------

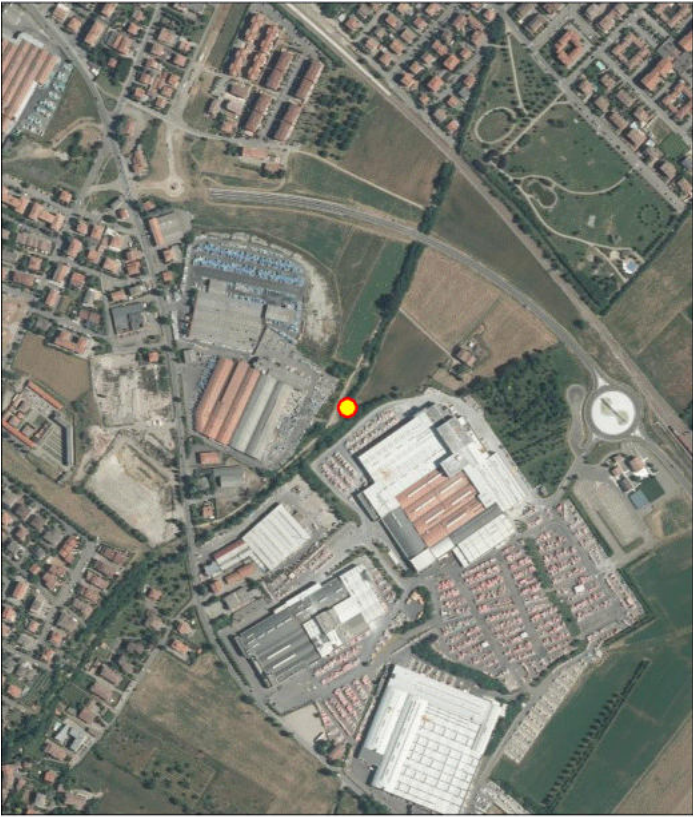

dicembre 11, 2018

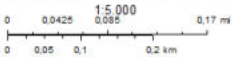

dicembre 11, 2018

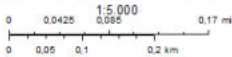



NOME SITO

Ceramica Gresmalt

CODICE ANAGRAFE

0803501213

COMUNE

CASALGRANDE

PROV.

REGGIO NELL'EMILIA

CODICE SITO D'INTERESSE

Ex SIN C04 Sassuolo - Scandiano

AREA PUBBLICA/PARZIALMENTE

NO

TIPOLOGIA SITO

Area industriale

ENTE RESP.

ARPAE/SAC Reggio -Emilia

PROCEDIMENTO ATTIVATO AI SENSI

Notifica ex DM 471/99

STATO DEL SITO

BONIFICATO

CERTIFICAZIONE MATRICI SUOLI / SOTTOSUOLI

NO

NOTE PER SCHEDA SITO-PIANO BONIFICA

Sito potenzialmente collaudabile in quanto terminata sia la MISP sia il monitoraggio delle acque di falda.

FINANZIAMENTO PUBBLICO REGIONALE

€ 59.753,38

Tipologia	Matrice coinvolta	Tecnologia	Costo dell'intervento
Messa in sicurezza	Suolo	Capping	149.401,98



dicembre 11, 2018

0 0.0425 0.085 0.17 mi  
0 0.05 0.1 0.2 km



dicembre 11, 2018

0 0.0425 0.085 0.17 mi  
0 0.05 0.1 0.2 km

57/85







dicembre 11, 2018

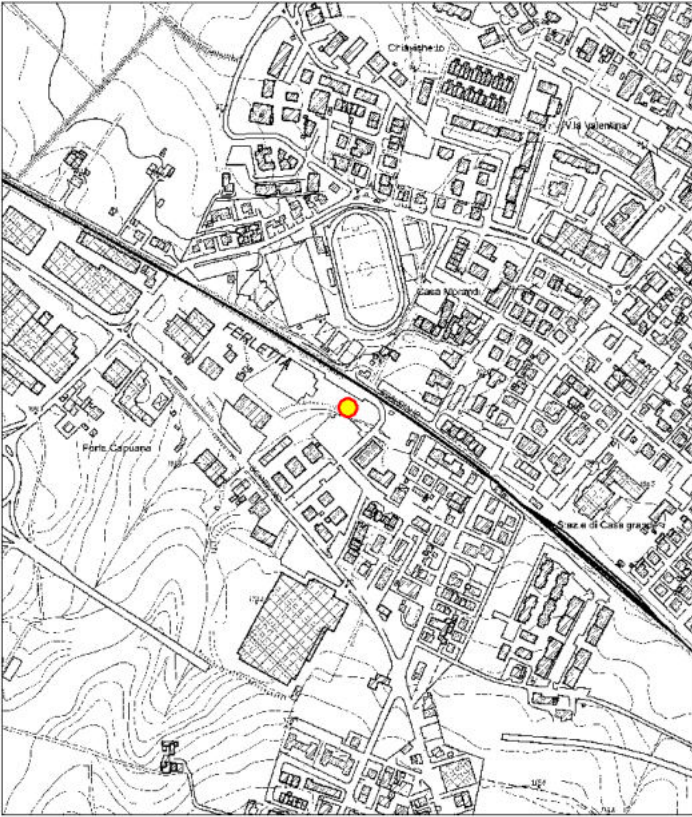
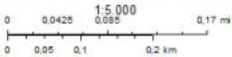

dicembre 11, 2018

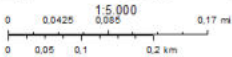





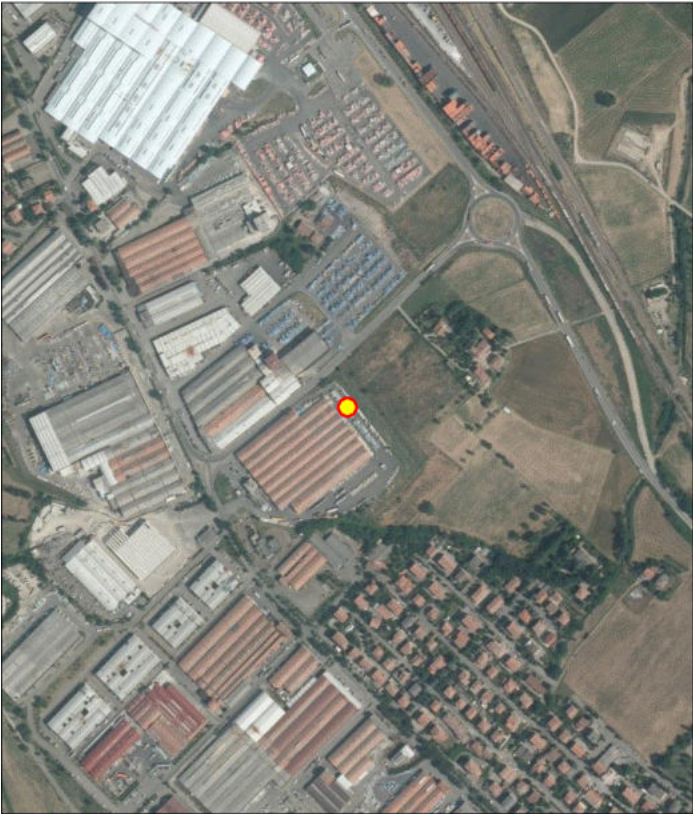

dicembre 11, 2018

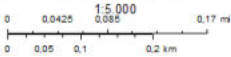

dicembre 11, 2018

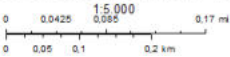

NOME SITO

sito industriale B5

CODICE ANAGRAFE

0803503310

COMUNE

REGGIO NELL'EMILIA

PROV.

REGGIO NELL'EMILIA

CODICE SITO D'INTERESSE

NO

AREA PUBBLICA/PARZIALMENTE

NO

TIPOLOGIA SITO

Area industriale

ENTE RESP.

ARPAE/SAC Reggio -Emilia

PROCEDIMENTO ATTIVATO AI SENSI

Comunicazione - art. 242 Dlgs 152/06

STATO DEL SITO

POTENZIALMENTE CONTAMINATO

CERTIFICAZIONE MATRICI SUOLI / SOTTOSUOLI

NO

NOTE PER SCHEDA SITO-PIANO BONIFICA

MATRICE : Acque

Alifatici clorurati cancerogeni : 1,1 Dicloroetilene





**NOME SITO** sito industriale SAM HYDRAULIK

**CODICE ANAGRAFE** 0803503311**COMUNE** REGGIO NELL'EMILIA**PROV. REGGIO NELL'EMILIA**

CODICE SITO D'INTERESSE	NO
-------------------------	----

AREA PUBBLICA/PARZIALMENTE NO

TIPOLOGIA SITO Area industriale

**ENTE RESP.** ARPAE/SAC Reggio -Emilia

**PROCEDIMENTO ATTIVATO AI SENSI** Comunicazione - art. 242 Dlgs 152/06

## STATO DEL SITO      POTENZIALMENTE CONTAMINATO

**CERTIFICAZIONE MATRICI SUOLI / SOTTOSUOLI** NO

### NOTE PER SCHEDA SITO-PIANO BONIFICA

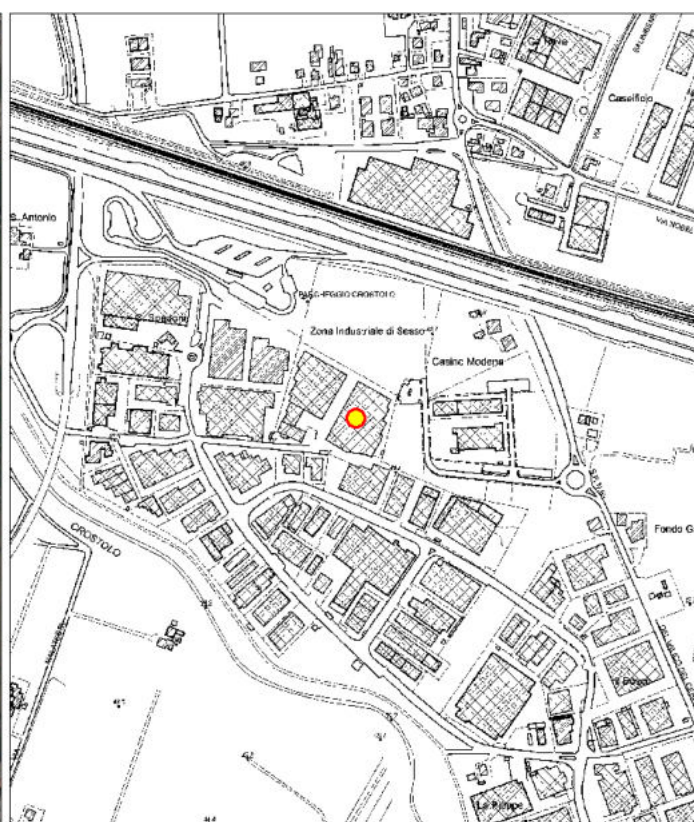
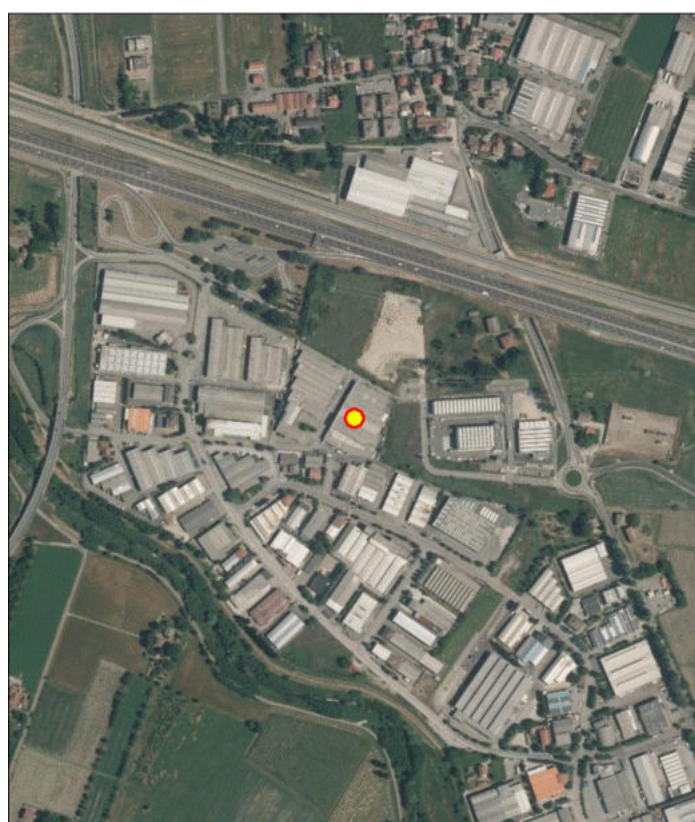



**NOME SITO** EX officine Reggiane, capannone 15

**CODICE ANAGRAFE** 0803503313**COMUNE** REGGIO NELL'EMILIA**PROV. REGGIO NELL'EMILIA**

<b>CODICE SITO D'INTERESSE</b>	NO
--------------------------------	----

AREA PUBBLICA/PARZIALMENTE NO

TIPOLOGIA SITO Area industriale

**ENTE RESP.** ARPAE/SAC Reggio -Emilia

**PROCEDIMENTO ATTIVATO AI SENSI** Comunicazione - art. 242 Dlgs 152/06

**STATO DEL SITO**      **CONTAMINATO**

**CERTIFICAZIONE MATRICI SUOLI / SOTTOSUOLI** **NO**

### NOTE PER SCHEDA SITO-PIANO BONIFICA

**MATRICE :** Suolo

Composti inorganici/matrice suoli : Antimonio,Arsenico,Mercurio,Piombo,Rame,Zinco



dicembre 11, 2018

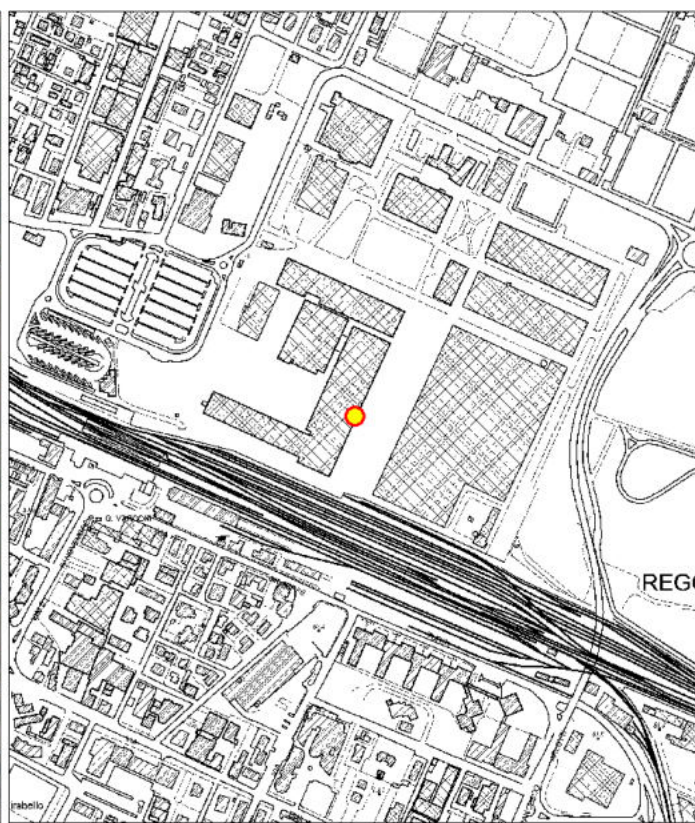
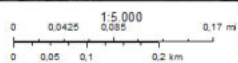

dicembre 11, 2018

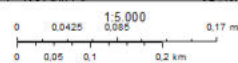



NOME SITO

Edificio Morel dell'area S. Lazzaro Reggio Emilia

CODICE ANAGRAFE

0803503314

COMUNE

REGGIO NELL'EMILIA

PROV.

REGGIO NELL'EMILIA

CODICE SITO D'INTERESSE

NO

AREA PUBBLICA/PARZIALMENTE

NO

TIPOLOGIA SITO

Area residenziale

ENTE RESP.

ARPAE/SAC Reggio -Emilia

PROCEDIMENTO ATTIVATO AI SENSI

Comunicazione - art. 242 Dlgs 152/06

STATO DEL SITO

POTENZIALMENTE CONTAMINATO

CERTIFICAZIONE MATRICI SUOLI / SOTTOSUOLI

NO

NOTE PER SCHEDA SITO-PIANO BONIFICA

MATRICE : Suolo

Idrocarburi : Idrocarburi leggeri C<=12,Idrocarburi pesanti C> 12

MATRICE : Sottosuolo

Idrocarburi : Idrocarburi pesanti C>12





NOME SITO

PV 4810

CODICE ANAGRAFE

0803503316

COMUNE

REGGIO NELL'EMILIA

PROV.

REGGIO NELL'EMILIA

CODICE SITO D'INTERESSE

NO

AREA PUBBLICA/PARZIALMENTE

NO

TIPOLOGIA SITO

Area commerciale

ENTE RESP.

ARPAE/SAC Reggio -Emilia

PROCEDIMENTO ATTIVATO AI SENSI

DM 31 del 2015

STATO DEL SITO

ATTIVATA LA BONIFICA

CERTIFICAZIONE MATRICI SUOLI / SOTTOSUOLI

NO

NOTE PER SCHEDA SITO-PIANO BONIFICA

MATRICE : Acque

Altre sostanze normate : ETBE,Ildrocarburi totali (espressi come n-esano),MTBE

Tipologia	Matrice coinvolta	Tecnologia	Costo dell'intervento
Bonifica	Acque sotterranee	Ossidazione Chimica - In Situ Chemical Oxdation (ISCO)	62.700,00

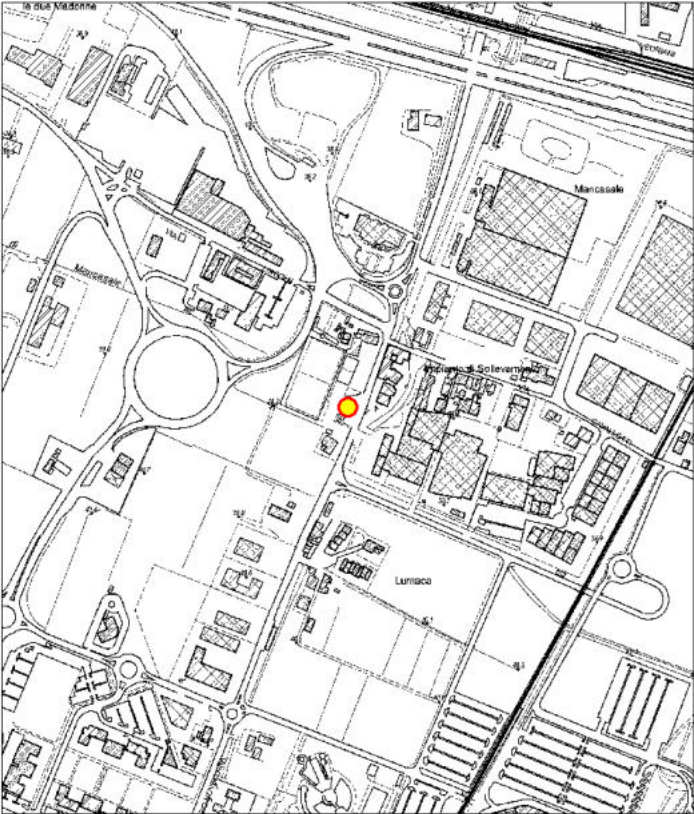
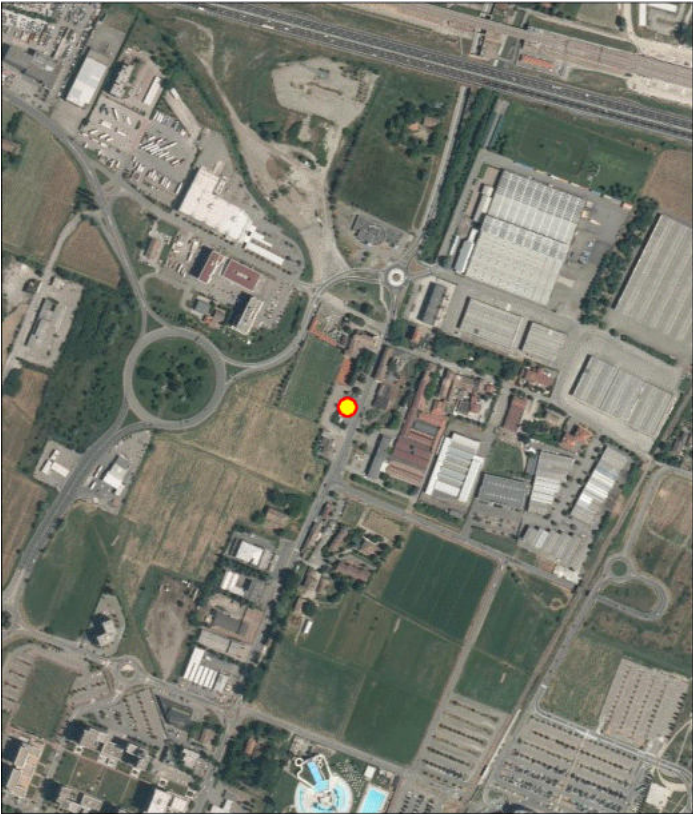



NOME SITO

TotalErg PV NI006198

CODICE ANAGRAFE

0803503317

COMUNE

REGGIO NELL'EMILIA

PROV.

REGGIO NELL'EMILIA

CODICE SITO D'INTERESSE

NO

AREA PUBBLICA/PARZIALMENTE

NO

TIPOLOGIA SITO

Area commerciale

ENTE RESP.

ARPAE/SAC Reggio -Emilia

PROCEDIMENTO ATTIVATO AI SENSI

DM 31 del 2015

STATO DEL SITO

POTENZIALMENTE CONTAMINATO

CERTIFICAZIONE MATRICI SUOLI / SOTTOSUOLI

NO

NOTE PER SCHEDA SITO-PIANO BONIFICA

MATRICE : Suolo

Idrocarburi : Idrocarburi pesanti C>12

MATRICE : Sottosuolo

Idrocarburi : Idrocarburi pesanti C>12



**NOME SITO** Azienda meccanica - Perdite di serbatoi e tubature

**CODICE ANAGRAFE** 0803503320**COMUNE** REGGIO NELL'EMILIA**PROV. REGGIO NELL'EMILIA**

<b>CODICE SITO D'INTERESSE</b>	NO
--------------------------------	----

AREA PUBBLICA/PARZIALMENTE NO

TIPOLOGIA SITO Area industriale

**ENTE RESP.** ARPAE/SAC Reggio -Emilia

**PROCEDIMENTO ATTIVATO AI SENSI** Comunicazione - art. 242 Dlgs 152/06

**STATO DEL SITO**      **POTENZIALMENTE CONTAMINATO**

**CERTIFICAZIONE MATRICI SUOLI / SOTTOSUOLI** **NO**

### NOTE PER SCHEDA SITO-PIANO BONIFICA

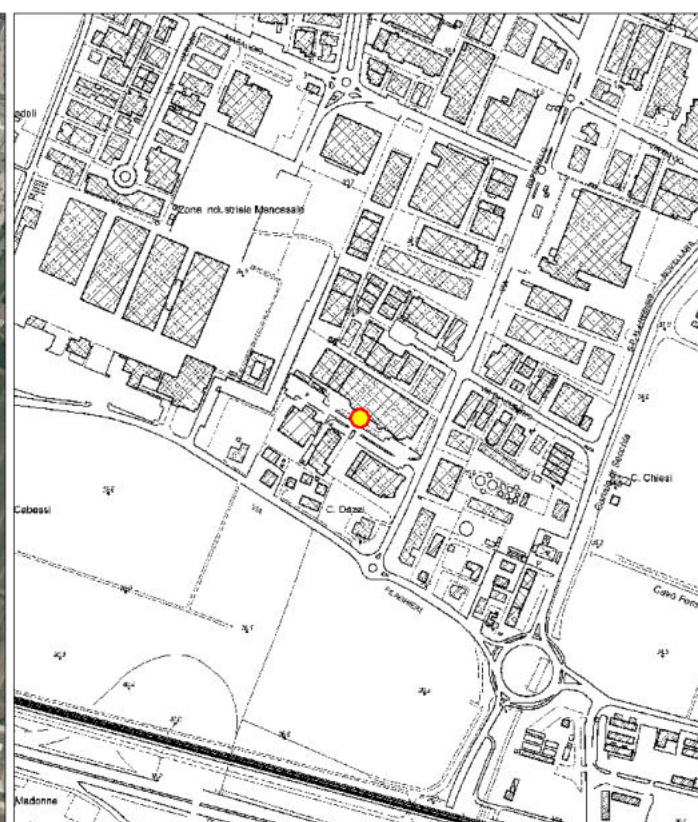
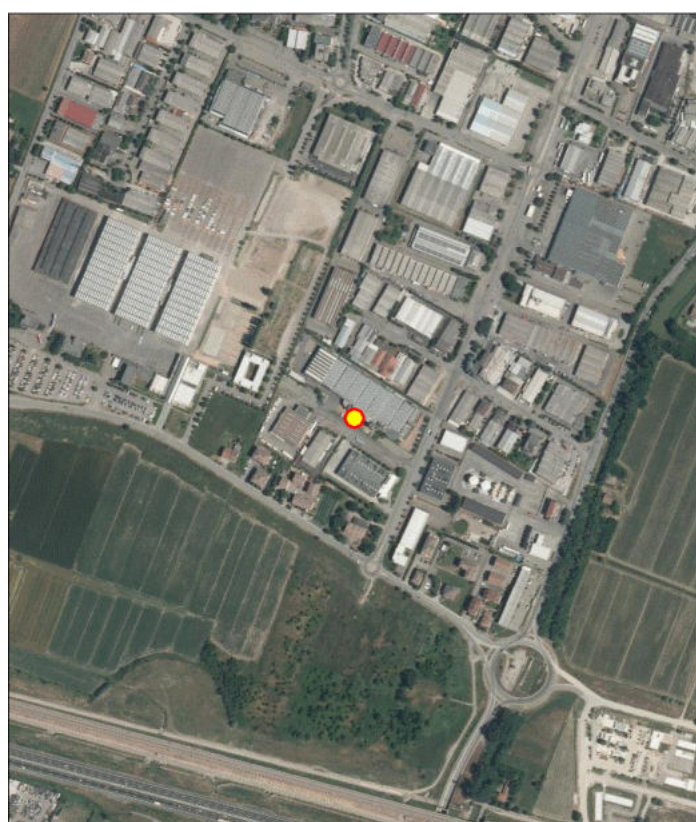



NOME SITO

PVF 4802

CODICE ANAGRAFE

0803503321

COMUNE

REGGIO NELL'EMILIA

CODICE SITO D'INTERESSE

NO

AREA PUBBLICA/PARZIALMENTE

NO

TIPOLOGIA SITO

Area residenziale

ENTE RESP.

ARPAE/SAC Reggio -Emilia

PROCEDIMENTO ATTIVATO AI SENSI

DM 31 del 2015

STATO DEL SITO

POTENZIALMENTE CONTAMINATO

CERTIFICAZIONE MATRICI SUOLI / SOTTOSUOLI

NO

NOTE PER SCHEDA SITO-PIANO BONIFICA

PROV.

REGGIO NELL'EMILIA

MATRICE : Suolo

Idrocarburi : Idrocarburi pesanti C>12

MATRICE : Sottosuolo

Aromatici : Benzene,Etilbenzene,Toluene,Xilene

Idrocarburi : Idrocarburi leggeri C<=12,Idrocarburi pesanti C>12

Altre sostanze normate : MTBE

Composti inorganici/matrice suoli : Piombo

69/85

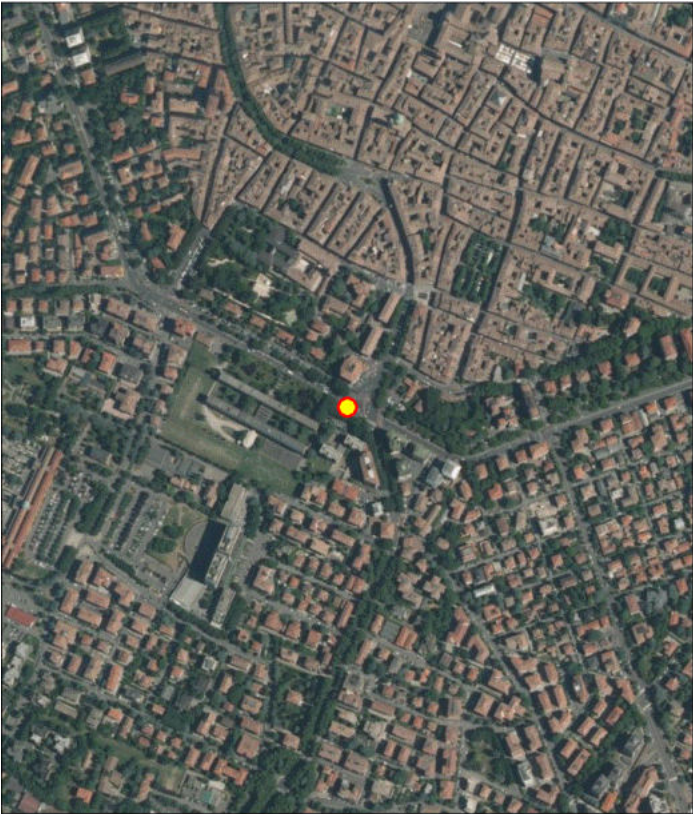

dicembre 11, 2018

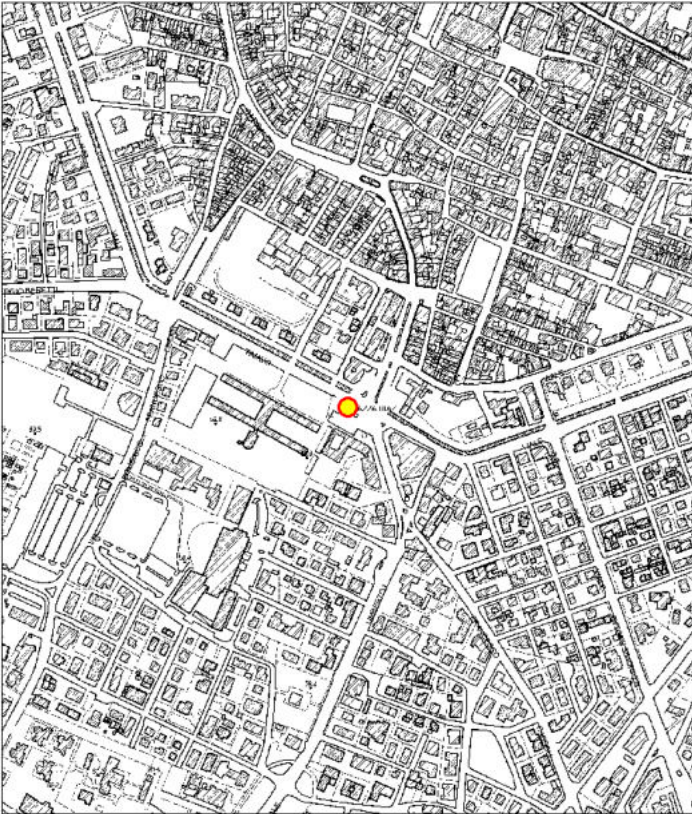
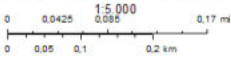

dicembre 11, 2018

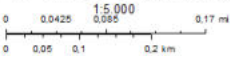



NOME SITO

PVF 4804

CODICE ANAGRAFE

0803503322

COMUNE

REGGIO NELL'EMILIA

PROV.

REGGIO NELL'EMILIA

CODICE SITO D'INTERESSE

NO

AREA PUBBLICA/PARZIALMENTE

NO

TIPOLOGIA SITO

Area residenziale

ENTE RESP.

ARPAE/SAC Reggio -Emilia

PROCEDIMENTO ATTIVATO AI SENSI

DM 31 del 2015

STATO DEL SITO

POTENZIALMENTE CONTAMINATO

CERTIFICAZIONE MATRICI SUOLI / SOTTOSUOLI

NO

NOTE PER SCHEDA SITO-PIANO BONIFICA

MATRICE : Sottosuolo

Aromatici : Etilbenzene,Xilene

Idrocarburi : Idrocarburi leggeri C<=12,Idrocarburi pesanti C>12

MATRICE : Acque

Aromatici : Benzene,Para-Xilene,Toluene

Altre sostanze normate : ETBE,Idrocarburi totali (espressi come n-esano),MTBE





NOME SITO

PV 4801

CODICE ANAGRAFE

0803503323

COMUNE

REGGIO NELL'EMILIA

PROV.

REGGIO NELL'EMILIA

CODICE SITO D'INTERESSE

NO

AREA PUBBLICA/PARZIALMENTE

NO

TIPOLOGIA SITO

Area commerciale

ENTE RESP.

ARPAE/SAC Reggio -Emilia

PROCEDIMENTO ATTIVATO AI SENSI

DM 31 del 2015

STATO DEL SITO

POTENZIALMENTE CONTAMINATO

CERTIFICAZIONE MATRICI SUOLI / SOTTOSUOLI

NO

NOTE PER SCHEDA SITO-PIANO BONIFICA

MATRICE : Suolo

Composti inorganici/matrice suoli : Piombo

MATRICE : Acque

Aromatici : Benzene

Altre sostanze normate : Idrocarburi totali (espressi come n-esano)

Metalli in matrice acque : Piombo





NOME SITO

AREA EX MACELLO- TECTON

CODICE ANAGRAFE

0803503324

COMUNE

REGGIO NELL'EMILIA

PROV.

REGGIO NELL'EMILIA

CODICE SITO D'INTERESSE

NO

AREA PUBBLICA/PARZIALMENTE

SI

TIPOLOGIA SITO

Area residenziale

ENTE RESP.

COMUNE DI REGGIO EMILIA

PROCEDIMENTO ATTIVATO AI SENSI

Notifica ex DM 471/99

STATO DEL SITO

POTENZIALMENTE CONTAMINATO

CERTIFICAZIONE MATRICI SUOLI / SOTTOSUOLI

NO

NOTE PER SCHEDA SITO-PIANO BONIFICA

MATRICE : Suolo

Composti inorganici/matrice suoli : Piombo,Rame,Zinco

MATRICE : Sottosuolo

Composti inorganici/matrice suoli : Piombo,Rame,Zinco

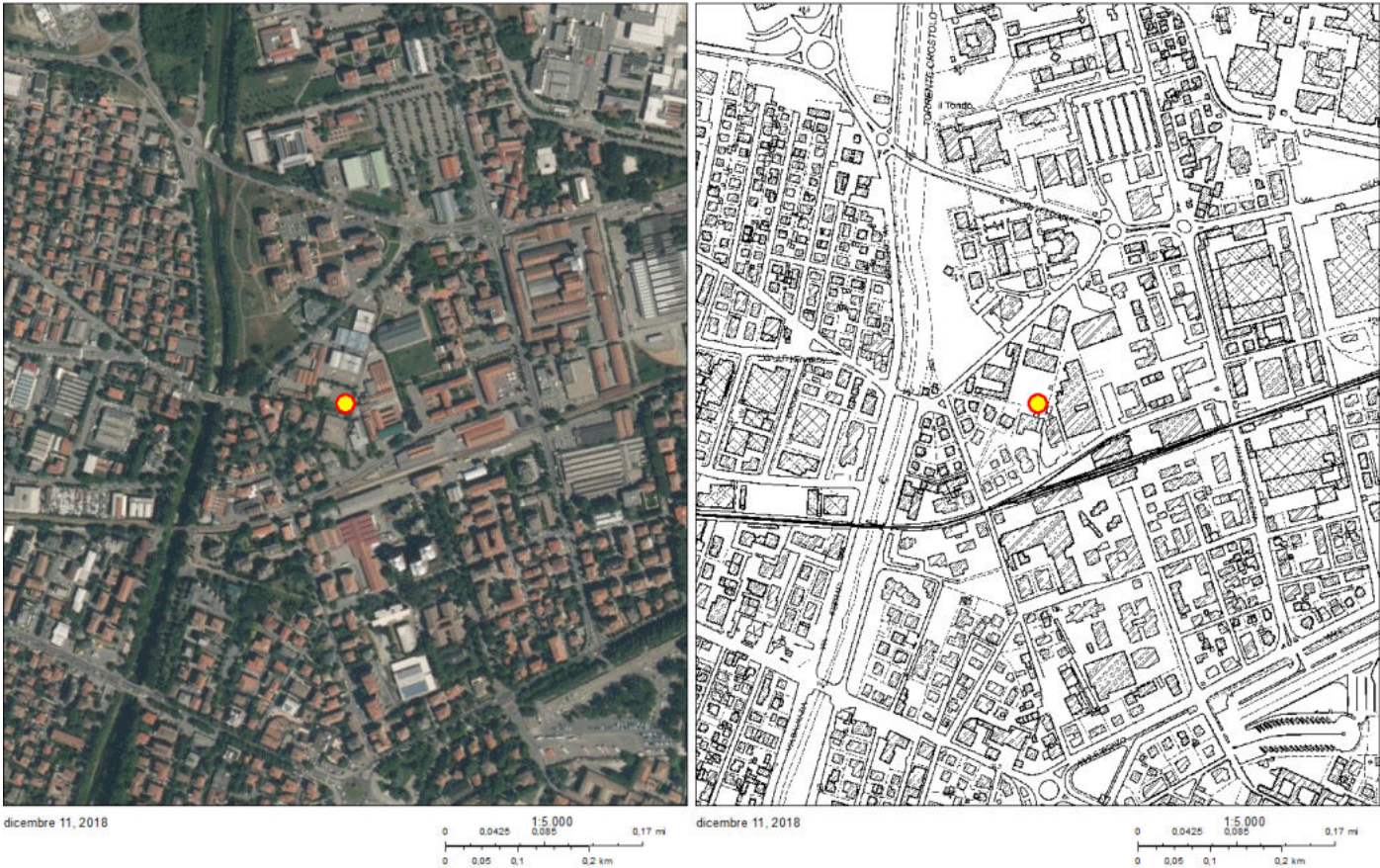

NOME SITO

TIRO A VOLO TRICOLORE - ZONE LIMITROFE

CODICE ANAGRAFE

0803503327

COMUNE

REGGIO NELL'EMILIA

CODICE SITO D'INTERESSE

NO

AREA PUBBLICA/PARZIALMENTE

SI

TIPOLOGIA SITO

Area agricola

ENTE RESP.

COMUNE DI REGGIO EMILIA

PROCEDIMENTO ATTIVATO AI SENSI

Notifica ex DM 471/99

STATO DEL SITO

POTENZIALMENTE CONTAMINATO

CERTIFICAZIONE MATRICI SUOLI / SOTTOSUOLI

NO

NOTE PER SCHEDA SITO-PIANO BONIFICA

PROV.

REGGIO NELL'EMILIA

MATRICE : Suolo

Composti inorganici/matrice suoli : Nichel,Piombo

An aerial photograph showing a rural landscape with green fields, some buildings, and a road. A yellow dot is placed on the road, indicating a specific location of interest.

dicembre 11, 2018

A scale bar for the aerial photograph. It shows distances in meters (0, 0.0425, 0.085, 0.17) and kilometers (0, 0.05, 0.1, 0.2). The scale is 1:5,000.

A topographic map of the same area shown in the aerial photograph. It shows contour lines, roads, and buildings. A yellow dot is placed on the road, corresponding to the location in the aerial photograph.

dicembre 11, 2018

A scale bar for the topographic map. It shows distances in meters (0, 0.0425, 0.085, 0.17) and kilometers (0, 0.05, 0.1, 0.2). The scale is 1:5,000.

74/85



NOME SITO

area produttiva polifunzionale - GOLD

CODICE ANAGRAFE

0803503329

COMUNE

REGGIO NELL'EMILIA

PROV.

REGGIO NELL'EMILIA

CODICE SITO D'INTERESSE

NO

AREA PUBBLICA/PARZIALMENTE

NO

TIPOLOGIA SITO

Area industriale

ENTE RESP.

COMUNE DI REGGIO EMILIA

PROCEDIMENTO ATTIVATO AI SENSI

Notifica ex DM 471/99

STATO DEL SITO

POTENZIALMENTE CONTAMINATO

CERTIFICAZIONE MATRICI SUOLI / SOTTOSUOLI

NO

NOTE PER SCHEDA SITO-PIANO BONIFICA



**NOME SITO** Distributore di Carburante AGIP - ENI - PV 6446

**CODICE ANAGRAFE** 0803503332

**COMUNE** REGGIO NELL'EMILIA **PROV.** REGGIO NELL'EMILIA

**CODICE SITO D'INTERESSE** NO

**AREA PUBBLICA/PARZIALMENTE** NO

**TIPOLOGIA SITO** Infrastrutture viarie e aree limitrofe

**ENTE RESP.** COMUNE DI REGGIO EMILIA

**PROCEDIMENTO ATTIVATO AI SENSI** Notifica ex DM 471/99

**STATO DEL SITO** ATTIVATA LA BONIFICA

**CERTIFICAZIONE MATRICI SUOLI / SOTTOSUOLI** NO

**NOTE PER SCHEDA SITO-PIANO BONIFICA**

**MATRICE :** Sottosuolo

Aromatici : Benzene

Idrocarburi : Idrocarburi leggeri C<=12,Idrocarburi pesanti C>12

**MATRICE :** Acque

Aromatici : Benzene,Etilbenzene,Toluene

Altre sostanze normate : ETBE,Idrocarburi totali (espressi come n-esano),MTBE

Tipologia	Matrice coinvolta	Tecnologia	Costo dell'intervento
Bonifica	Acque sotterranee	Pump & Treat	239.266,18
Bonifica	Acque sotterranee	DPHVE (Dual Phase High Vacuum Extraction)	239.266,18
Messa in sicurezza	Sottosuolo	Rimozione dei rifiuti,	



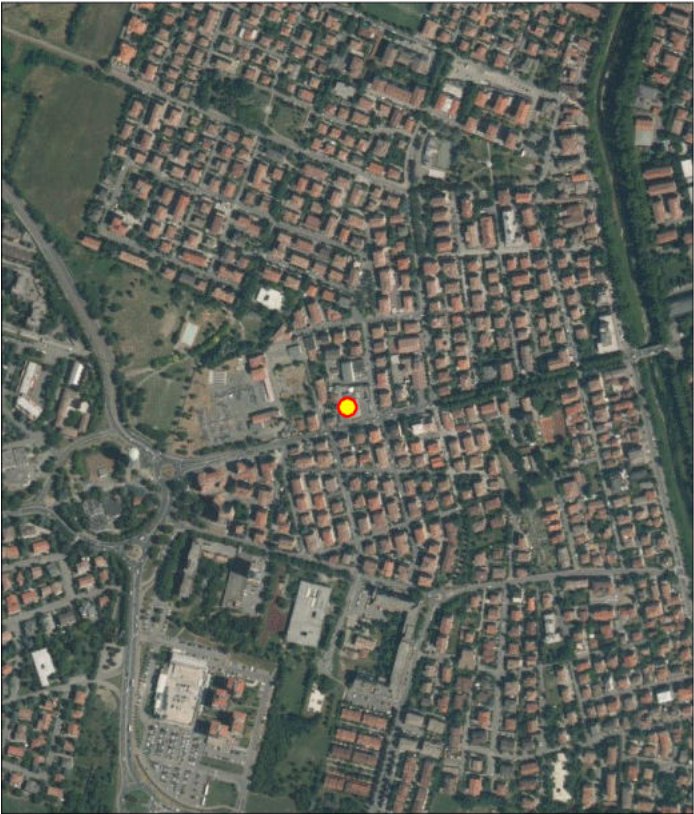

dicembre 11, 2018

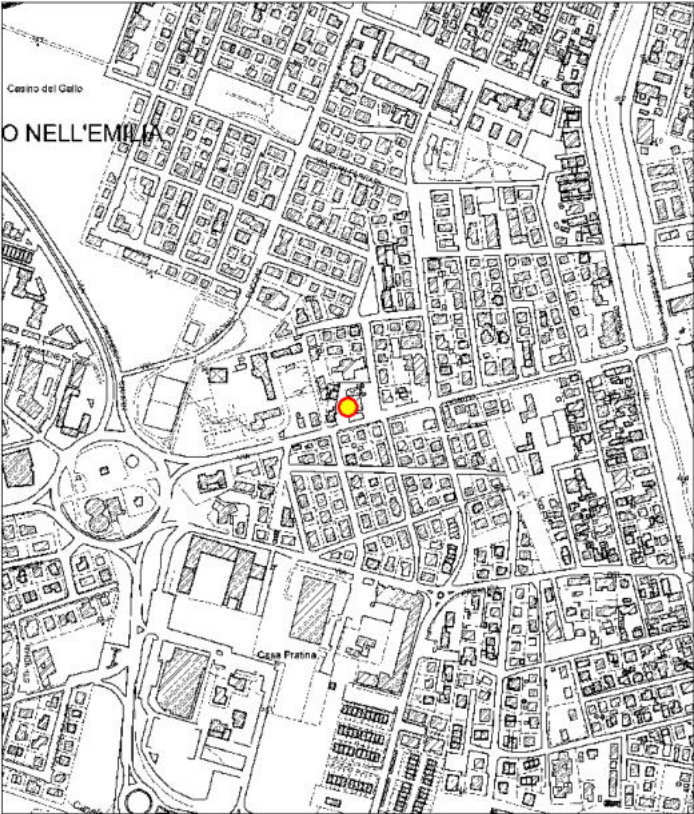
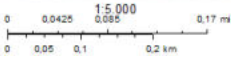

dicembre 11, 2018

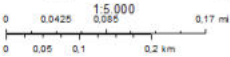

**NOTE PER SCHEDA SITO-PIANO BONIFICA**

Altre sostanze normate : Idrocarburi totali (espressi come n-esano), MTBE

Tipologia	Matrice coinvolta	Tecnologia	Costo dell'intervento
Bonifica	Acque sotterranee	Biorisanamento	150.000,00
Bonifica	Acque sotterranee	Ossidazione Chimica - In Situ Chemical Oxidation (ISCO)	150.000,00
Bonifica	Acque sotterranee	Pump & Treat	150.000,00
Bonifica	Suolo	Escavazione e confinamento in discarica	



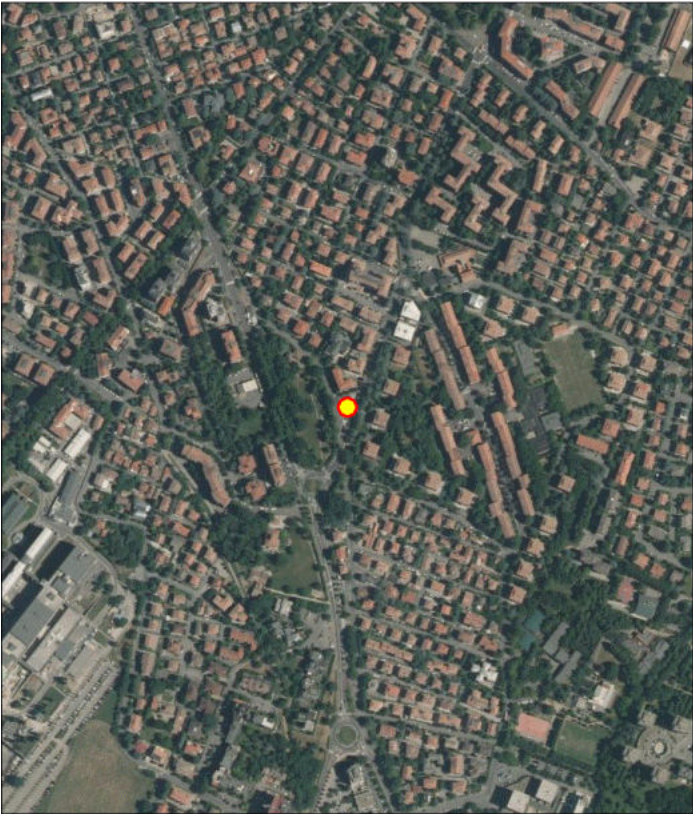

dicembre 11, 2018

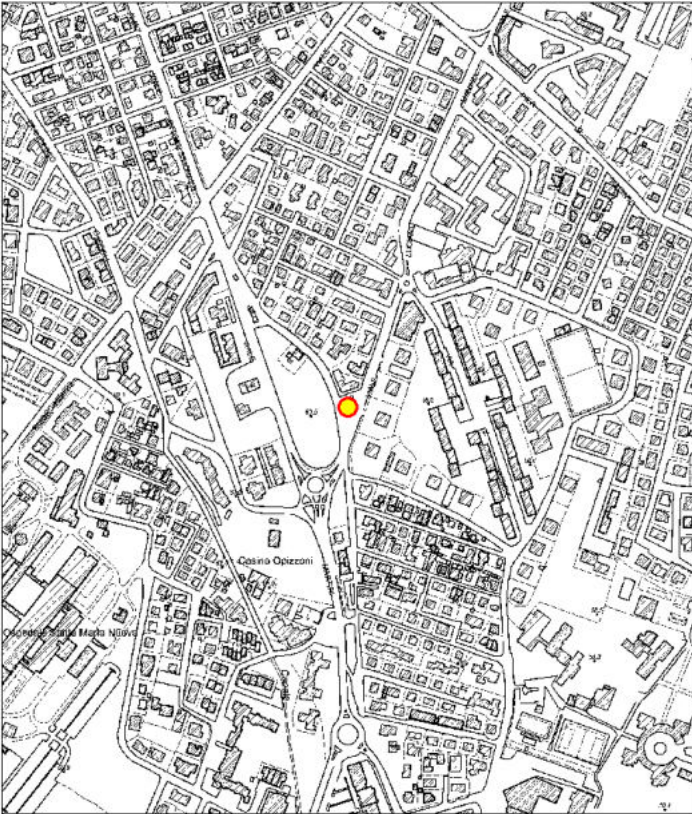
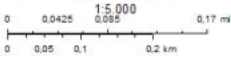

dicembre 11, 2018

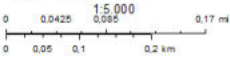

**NOTE PER SCHEDA SITO-PIANO BONIFICA**

Altre sostanze normate : Idrocarburi totali (espressi come n-esano)

Tipologia	Matrice coinvolta	Tecnologia	Costo dell'intervento
Bonifica	Acque sotterranee	Pump & Treat	495.000,00
Bonifica	Acque sotterranee	DPHVE (Dual Phase High Vacuum Extraction)	495.000,00
Bonifica	Acque sotterranee	Oxygen Release Compounds (ORC)	495.000,00
Bonifica	Suolo	Escavazione e confinamento in discarica	495.000,00



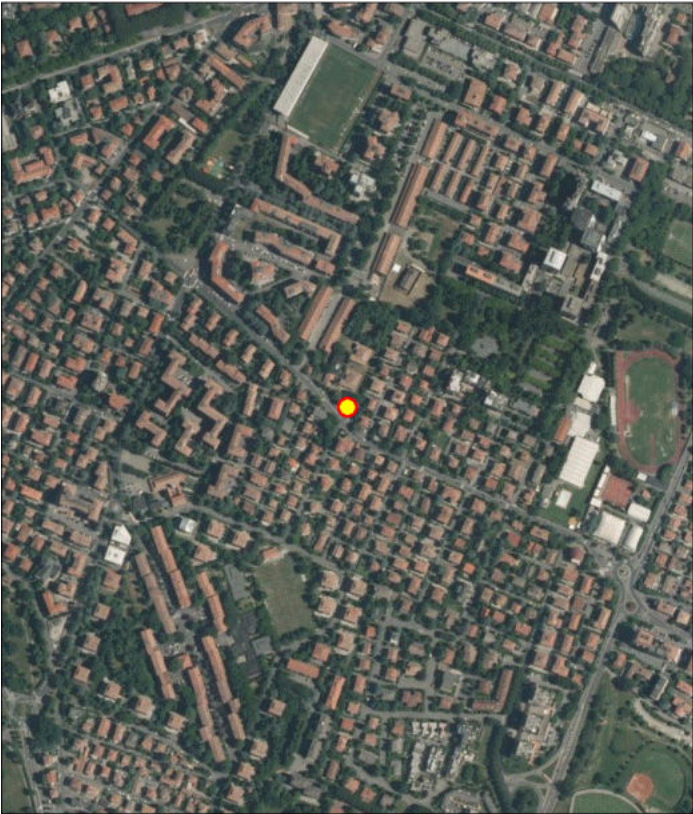

dicembre 11, 2018

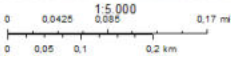

dicembre 11, 2018

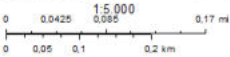

NOME SITO

KOHLER ENGINES

CODICE ANAGRAFE

0803503336

COMUNE

REGGIO NELL'EMILIA

PROV.

REGGIO NELL'EMILIA

CODICE SITO D'INTERESSE

NO

AREA PUBBLICA/PARZIALMENTE

NO

TIPOLOGIA SITO

Area industriale

ENTE RESP.

COMUNE DI REGGIO EMILIA

PROCEDIMENTO ATTIVATO AI SENSI

Notifica ex DM 471/99

STATO DEL SITO

ATTIVATA LA BONIFICA

CERTIFICAZIONE MATRICI SUOLI / SOTTOSUOLI

NO

NOTE PER SCHEDA SITO-PIANO BONIFICA

MATRICE :

Suolo

Idrocarburi : Idrocarburi leggeri C<=12,Idrocarburi pesanti C>12

MATRICE :

Acque

Alifatici clorurati cancerogeni : 1,1 Dicloroetilene,Tetracloroetilene (PCE),Tricloroetilene (TCE)

Alifatici clorurati non cancerogeni : 1,1 Dicloroetano,1,1,1 Tricloroetano,1,2 Dicloropropano

Tipologia	Matrice coinvolta	Tecnologia	Costo dell'intervento
Bonifica	Acque sotterranee	Biorisanamento	480.000,00
Bonifica	Suolo	Biopile	480.000,00
Bonifica	Suolo	Biorisanamento	480.000,00





dicembre 11, 2018

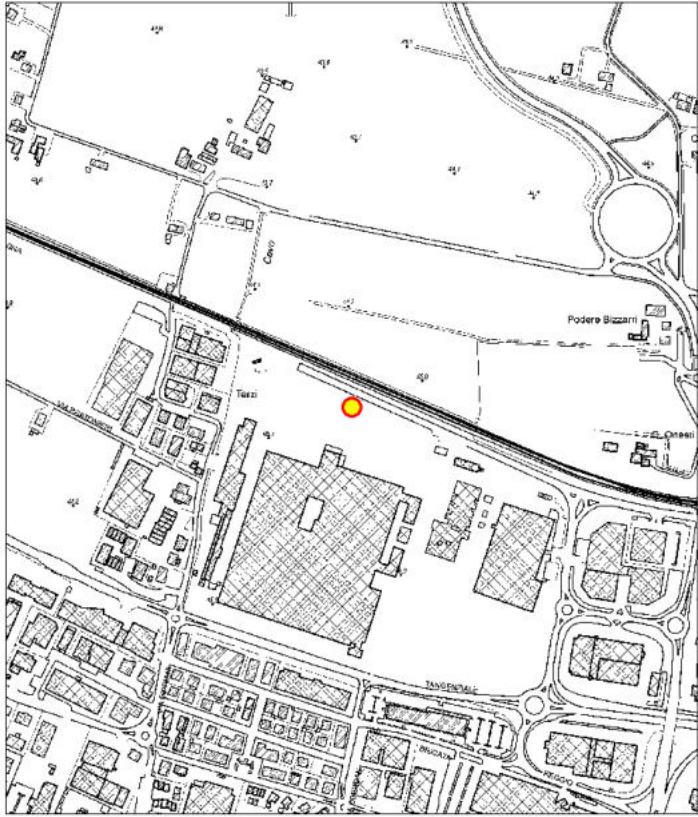
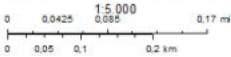

dicembre 11, 2018

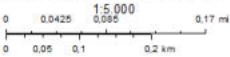

### NOTE PER SCHEDA SITO-PIANO BONIFICA

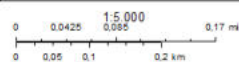
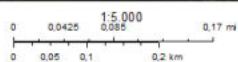



NOME SITOENERFIN

CODICE ANAGRAFE0803503338

COMUNEREGGIO NELL'EMILIA

CODICE SITO D'INTERESSENO

AREA PUBBLICA/PARZIALMENTENO

TIPOLOGIA SITOArea industriale

ENTE RESP.ARPAE/SAC Reggio -Emilia

PROCEDIMENTO ATTIVATO AI SENSIComunicazione - art. 242 Dlgs 152/06

STATO DEL SITOPOTENZIALMENTE CONTAMINATO

CERTIFICAZIONE MATRICI SUOLI / SOTTOSUOLI

NOTE PER SCHEDA SITO-PIANO BONIFICA

PROV.

REGGIO NELL'EMILIA

NO

NO

NO

NO

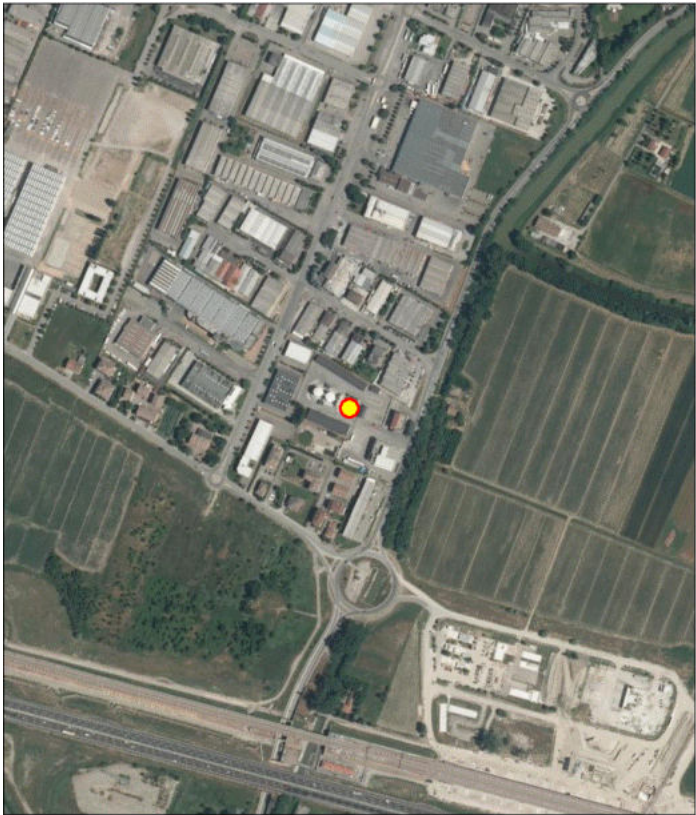

dicembre 11, 2018

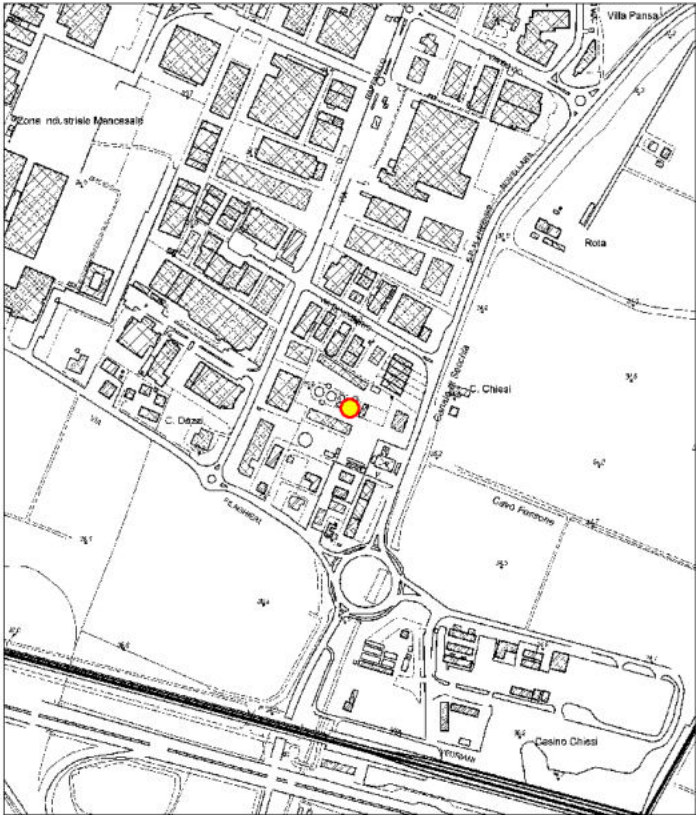
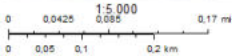

dicembre 11, 2018

