

NOTE PER SCHEDA SITO-PIANO BONIFICA

Altre sostanze normate : ETBE,Idrocarburi totali (espressi come n-esano),MTBE

Tipologia	Matrice coinvolta	Tecnologia	Costo dell'intervento
Bonifica	Acque sotterranee	MPE (Multi-Phase Extraction)	198.345,00



NOTE PER SCHEDA SITO-PIANO BONIFICA

Altre sostanze normate : Idrocarburi totali (espressi come n-esano)

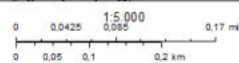
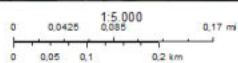

NOME SITO Area privata Bagnacavallo

CODICE ANAGRAFE 080390021**COMUNE** BAGNACAVALLO**PROV. RAVENNA**

CODICE SITO D'INTERESSE	NO
-------------------------	----

AREA PUBBLICA/PARZIALMENTE NO

TIPOLOGIA SITO Area agricola

ENTE RESP. ARPAE/SAC Ravenna

PROCEDIMENTO ATTIVATO AI SENSI Comunicazione - art. 242 Dlgs 152/06

STATO DEL SITO **BONIFICATO**

CERTIFICAZIONE MATRICI SUOLI / SOTTOSUOLI **NO**

NOTE PER SCHEDA SITO-PIANO BONIFICA

Tipologia	Matrice coinvolta	Tecnologia	Costo dell'intervento
Bonifica	Suolo	Escavazione e confinamento in discarica	30.000,00

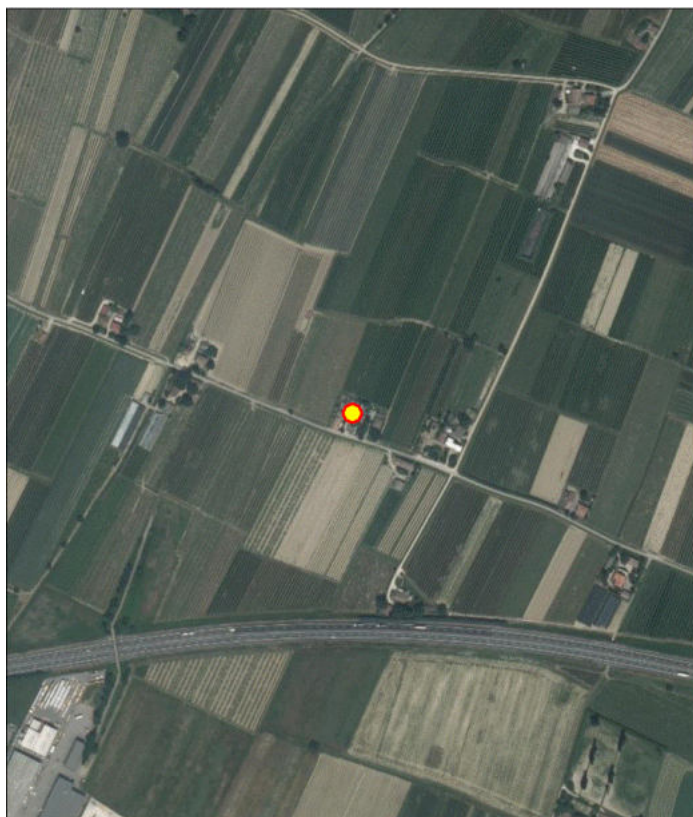

dicembre 11, 2018

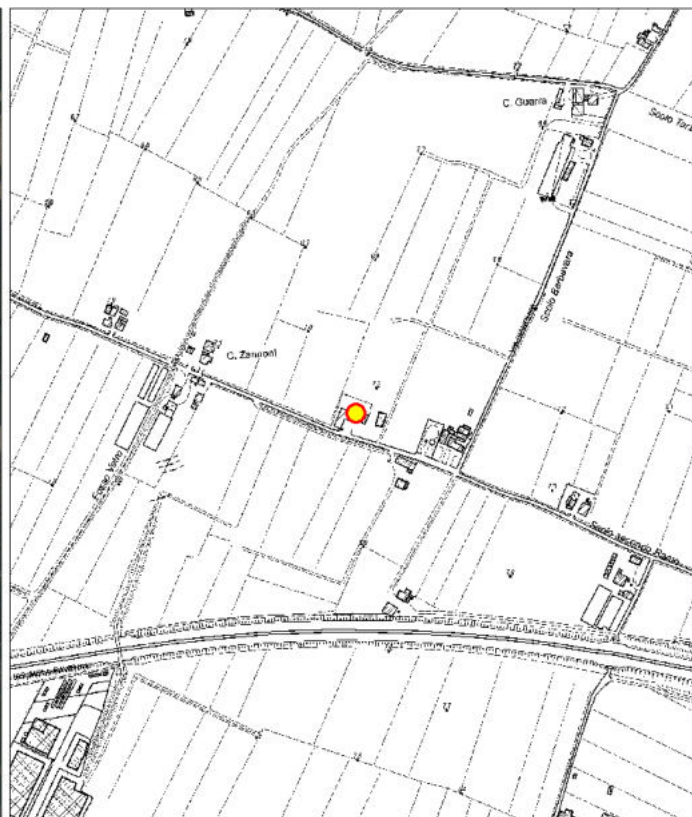
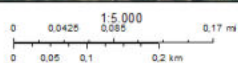

dicembre 11, 2018

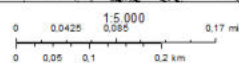

NOTE PER SCHEDA SITO-PIANO BONIFICA

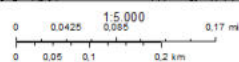
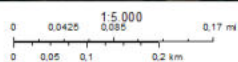

NOME SITO

PV API 41902

CODICE ANAGRAFE

080390071

COMUNE

CERVIA

PROV.

RAVENNA

CODICE SITO D'INTERESSE

NO

AREA PUBBLICA/PARZIALMENTE

NO

TIPOLOGIA SITO

Area commerciale

ENTE RESP.

ARPAE/SAC Ravenna

PROCEDIMENTO ATTIVATO AI SENSI

Comunicazione - art.249 Dlgs. 152/06

STATO DEL SITO

MONITORAGGIO BONIFICA

CERTIFICAZIONE MATRICI SUOLI / SOTTOSUOLI

NO

NOTE PER SCHEDA SITO-PIANO BONIFICA

MATRICE : Acque

Aromatici : Benzene,Etilbenzene,Para-Xilene,Toluene

Altre sostanze normate : Idrocarburi totali (espressi come n-esano),MTBE

Tipologia	Matrice coinvolta	Tecnologia	Costo dell'intervento
Bonifica	Acque sotterranee	Biorisanamento	126.500,00
Bonifica	Sottosuolo	Biorisanamento	126.500,00

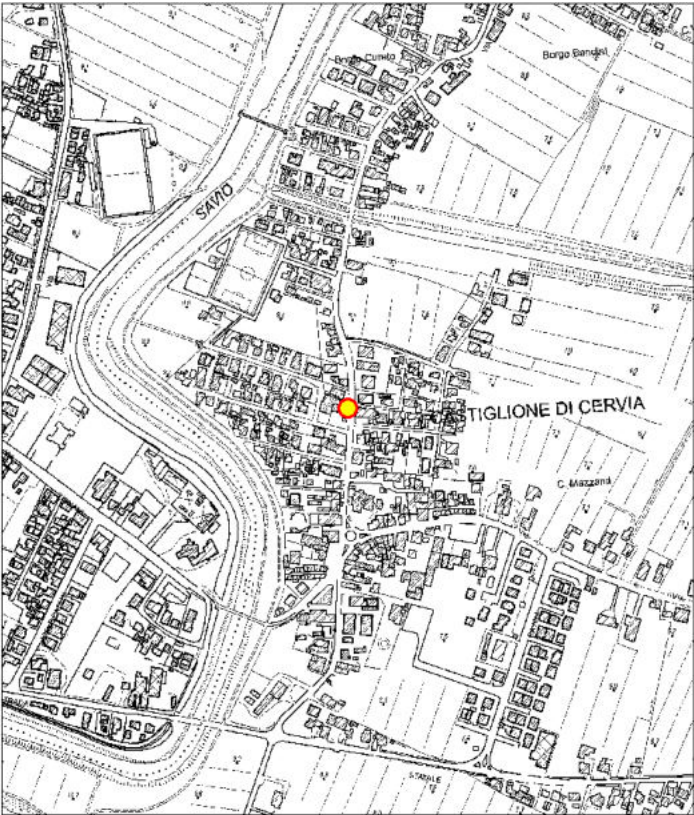

NOME SITO

Area zona Verbanò loc. Pinarella

CODICE ANAGRAFE

080390072

COMUNE

CERVIA

PROV.

RAVENNA

CODICE SITO D'INTERESSE

NO

AREA PUBBLICA/PARZIALMENTE

SI

TIPOLOGIA SITO

Area residenziale

ENTE RESP.

ARPAE/SAC Ravenna

PROCEDIMENTO ATTIVATO AI SENSI

Comunicazione - art. 242 Dlgs 152/06

STATO DEL SITO

MONITORAGGIO BONIFICA

CERTIFICAZIONE MATRICI SUOLI / SOTTOSUOLI

NO

NOTE PER SCHEDA SITO-PIANO BONIFICA

MATRICE : Suolo

Composti inorganici/matrice suoli : Stagno

Tipologia	Matrice coinvolta	Tecnologia	Costo dell'intervento
Messa in sicurezza	Suolo	Capping	145.000,00

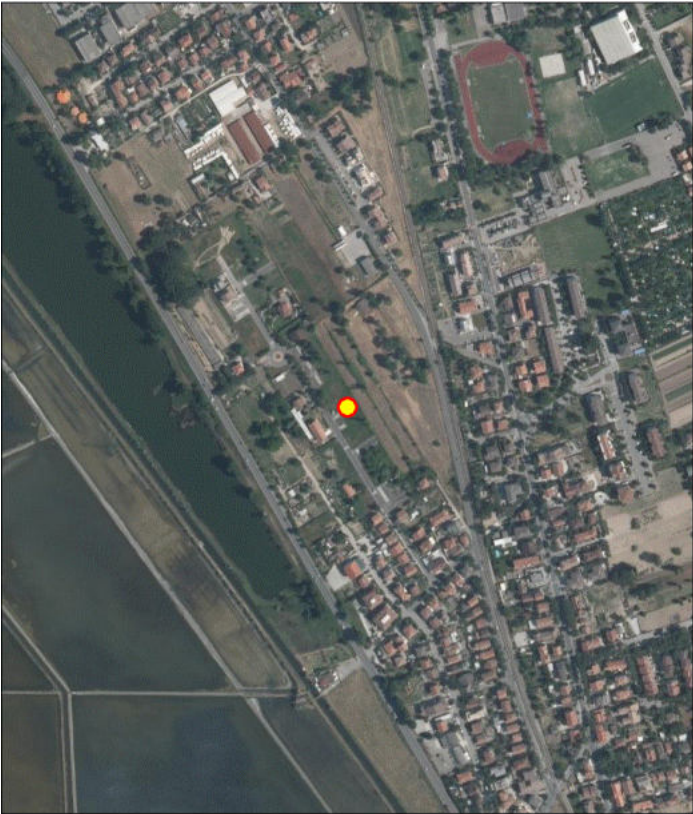

dicembre 11, 2018

0 0.0425 0.085 0.17 mi
0 0.05 0.1 0.2 km

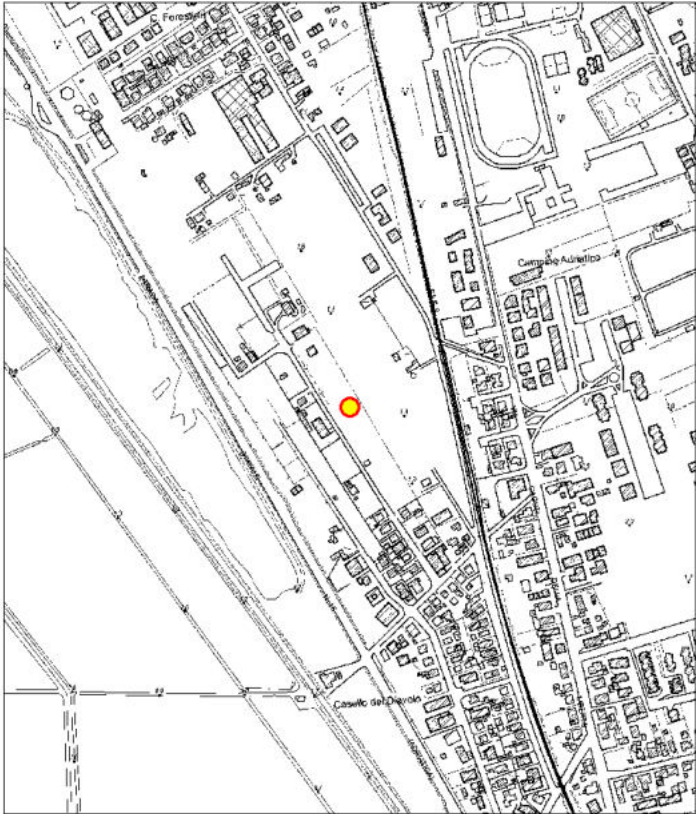

dicembre 11, 2018

0 0.0425 0.085 0.17 mi
0 0.05 0.1 0.2 km

NOME SITO

PV API n. 40553

CODICE ANAGRAFE

080390081

COMUNE

CONSELICE

PROV.

RAVENNA

CODICE SITO D'INTERESSE

NO

AREA PUBBLICA/PARZIALMENTE

NO

TIPOLOGIA SITO

Area commerciale

ENTE RESP.

ARPAE/SAC Ravenna

PROCEDIMENTO ATTIVATO AI SENSI

Comunicazione - art.249 Dlgs. 152/06

STATO DEL SITO

ATTIVATA LA BONIFICA

CERTIFICAZIONE MATRICI SUOLI / SOTTOSUOLI

NO

NOTE PER SCHEDA SITO-PIANO BONIFICA

MATRICE : Acque

Aromatici : Benzene

Altre sostanze normate : Idrocarburi totali (espressi come n-esano),MTBE

Tipologia	Matrice coinvolta	Tecnologia	Costo dell'intervento
Bonifica	Acque sotterranee	Pump & Treat	48.000,00

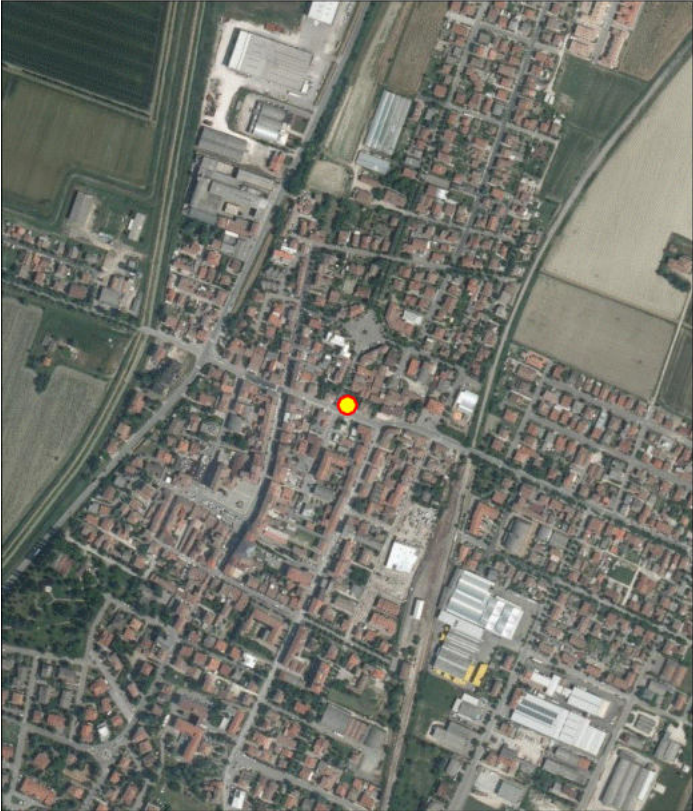

dicembre 11, 2018

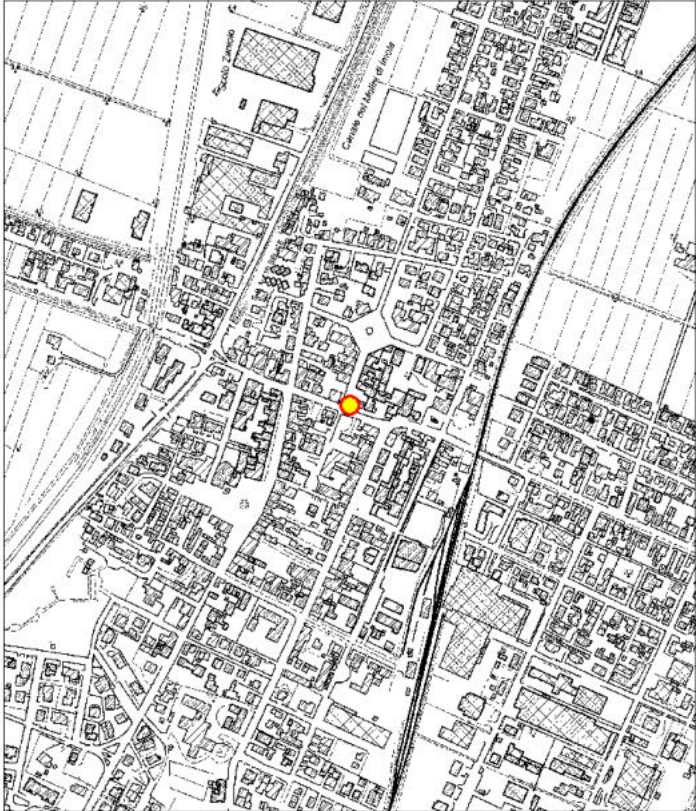
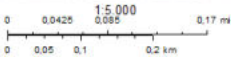

dicembre 11, 2018

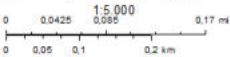

NOTE PER SCHEDA SITO-PIANO BONIFICA

Altre sostanze normate : Idrocarburi totali (espressi come n-esano), MTBE

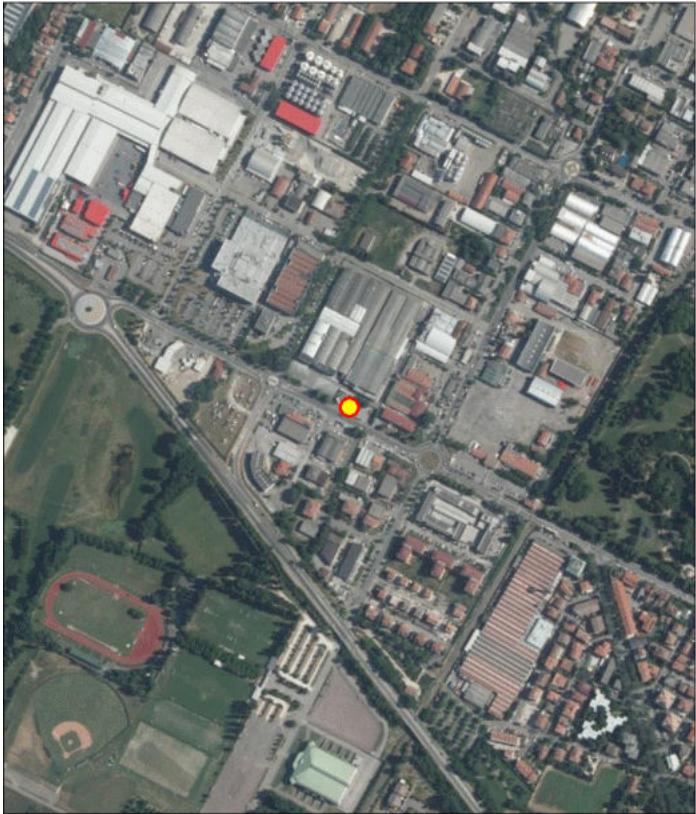

dicembre 11, 2018

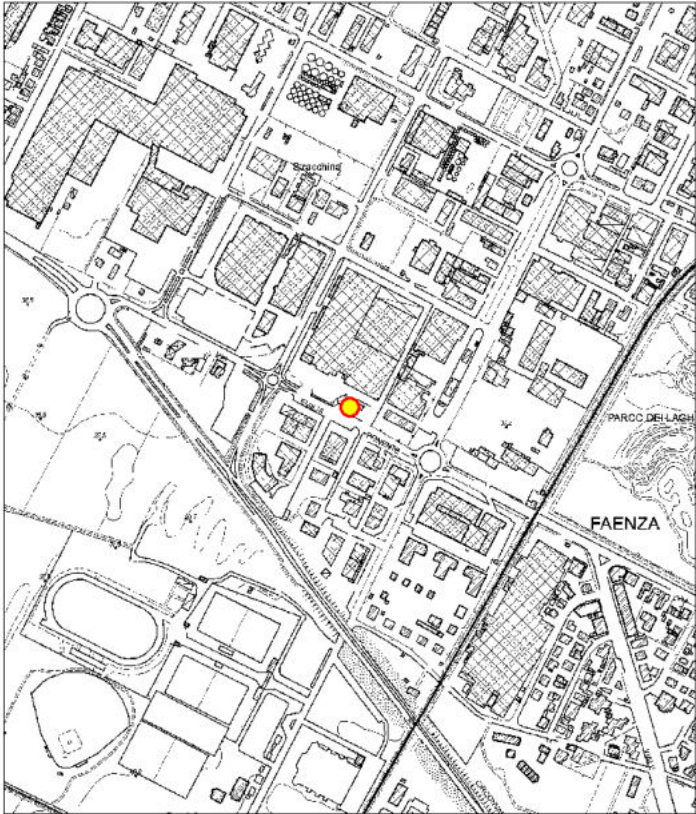
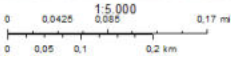

dicembre 11, 2018

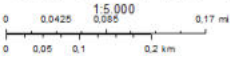

NOTE PER SCHEDA SITO-PIANO BONIFICA

Inquinanti inorganici/matrice acqua : Solfati

Tipologia	Matrice coinvolta	Tecnologia	Costo dell'intervento
Bonifica	Acque sotterranee	Riduzione/ossidazione chimica	
Bonifica	Acque sotterranee	Pump & Treat	



dicembre 11, 2018

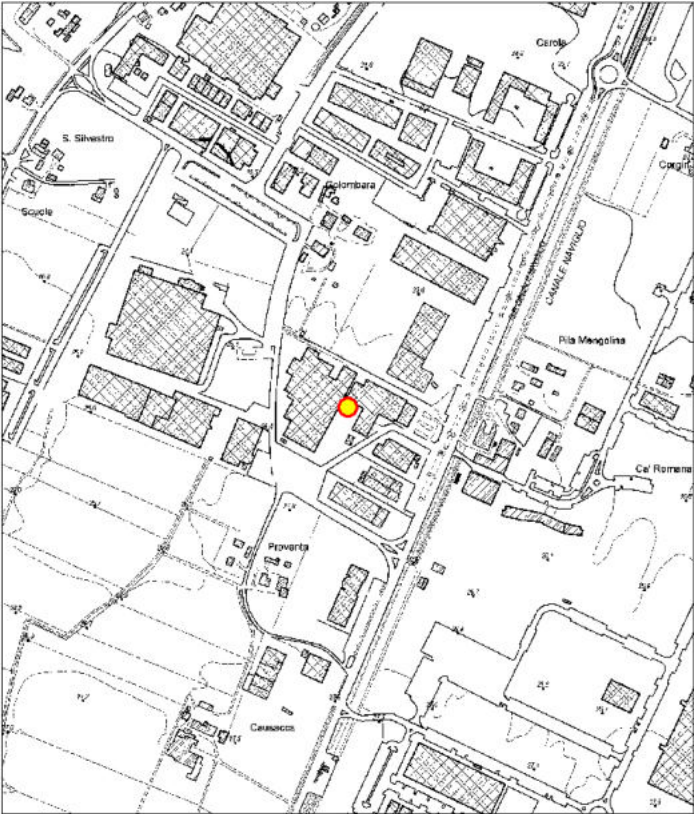
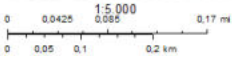

dicembre 11, 2018

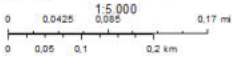

NOTE PER SCHEDA SITO-PIANO BONIFICA

Alifatici clorurati non cancerogeni : 1,1 Dicloroetano,1,1,1 Tricloroetano,1,1,2 Tricloroetano,1,1,2 Tricloroetano,1,1,2,2 tetracloroetano,1,2 Dicloroetilene,1,2 Dicloropropano,1,2 Dicloropropano,1,2,3 Tricloropropano

Tipologia	Matrice coinvolta	Tecnologia	Costo dell'intervento
Bonifica	Acque sotterranee	Pump & Treat	
Bonifica	Acque sotterranee	Soil Vapor Extraction (SVE)	

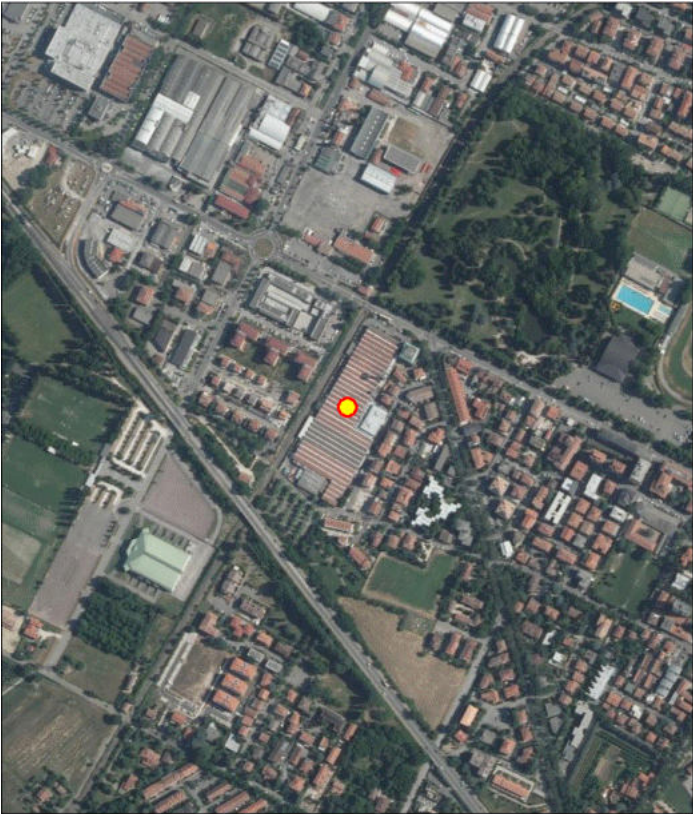

dicembre 11, 2018

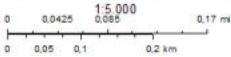

dicembre 11, 2018

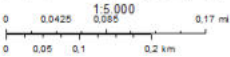

NOTE PER SCHEDA SITO-PIANO BONIFICA

Altre sostanze normate : Idrocarburi totali (espressi come n-esano), MTBE



dicembre 11, 2018

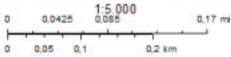

dicembre 11, 2018

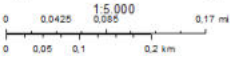

NOTE PER SCHEDA SITO-PIANO BONIFICA

Alifatici clorurati cancerogeni : Tetracloroetilene (PCE), Triclorometano

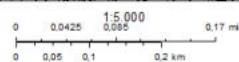
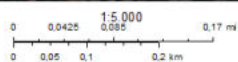

NOME SITO

ENIPOWER Isola 19 c/o stab. Multisocietario

CODICE ANAGRAFE

080390141

COMUNE

RAVENNA

CODICE SITO D'INTERESSE

NO

AREA PUBBLICA/PARZIALMENTE

NO

TIPOLOGIA SITO

Area industriale

ENTE RESP.

ARPAE/SAC Ravenna

PROCEDIMENTO ATTIVATO AI SENSI

Comunicazione - art.249 Dlgs. 152/06

STATO DEL SITO

MONITORAGGIO BONIFICA

CERTIFICAZIONE MATRICI SUOLI / SOTTOSUOLI

NO

NOTE PER SCHEDA SITO-PIANO BONIFICA

PROV.

RAVENNA

MATRICE : Sottosuolo

Composti inorganici/matrice suoli : Mercurio

Tipologia	Matrice coinvolta	Tecnologia	Costo dell'intervento
Messa in sicurezza	Sottosuolo	Barriere/diaframmi (contenimento statico)	

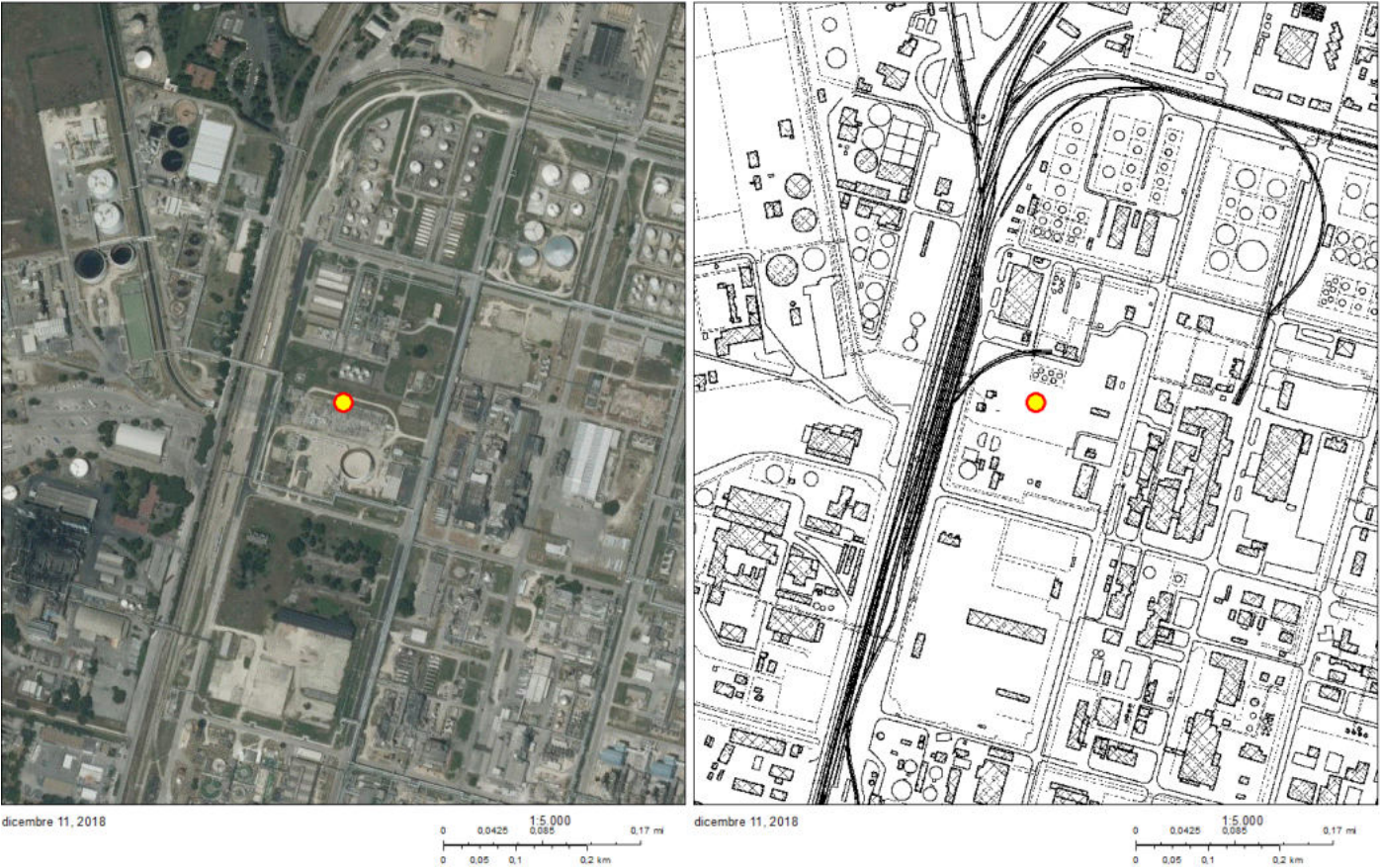

NOME SITO Ex Deposito Costiero PIR 119 (ex Adriatank)

CODICE ANAGRAFE 080390144**COMUNE** RAVENNA**PROV. RAVENNA**

CODICE SITO D'INTERESSE	NO
-------------------------	----

AREA PUBBLICA/PARZIALMENTE NO

TIPOLOGIA SITO Area industriale

ENTE RESP. ARPAE/SAC Ravenna

PROCEDIMENTO ATTIVATO AI SENSI Comunicazione - art. 242 Dlgs 152/06

STATO DEL SITO DA MONITORARE

CERTIFICAZIONE MATRICI SUOLI / SOTTOSUOLI NO

NOTE PER SCHEDA SITO-PIANO BONIFICA

MATRICE : Acque

Clorobenzeni : Monoclorobenzene

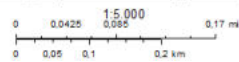
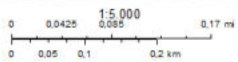
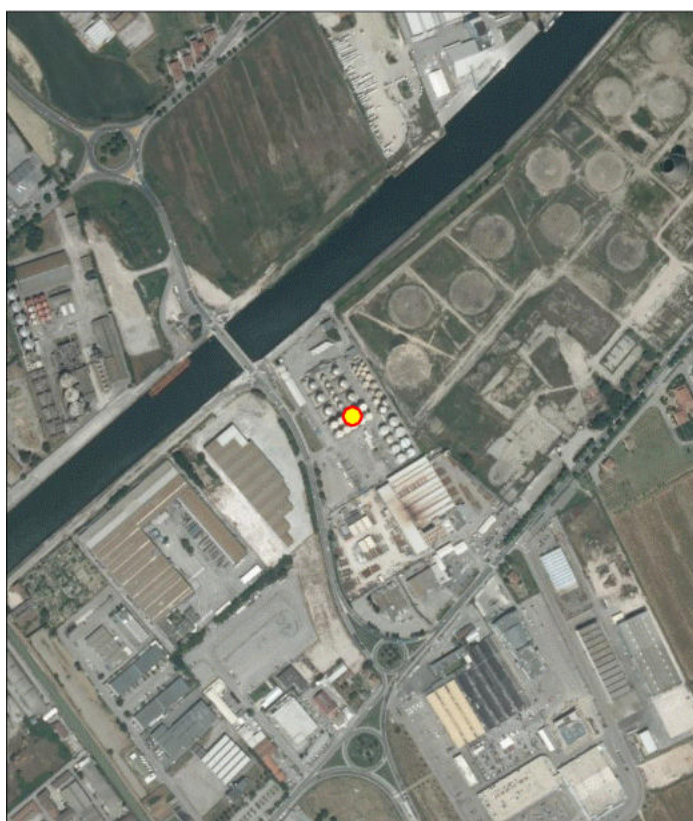

NOTE PER SCHEDA SITO-PIANO BONIFICA

Composti inorganici/matrice suoli : Mercurio,Zinco



NOTE PER SCHEDA SITO-PIANO BONIFICA

Aromatici policiclici : Benzo [g,h,i] perilene

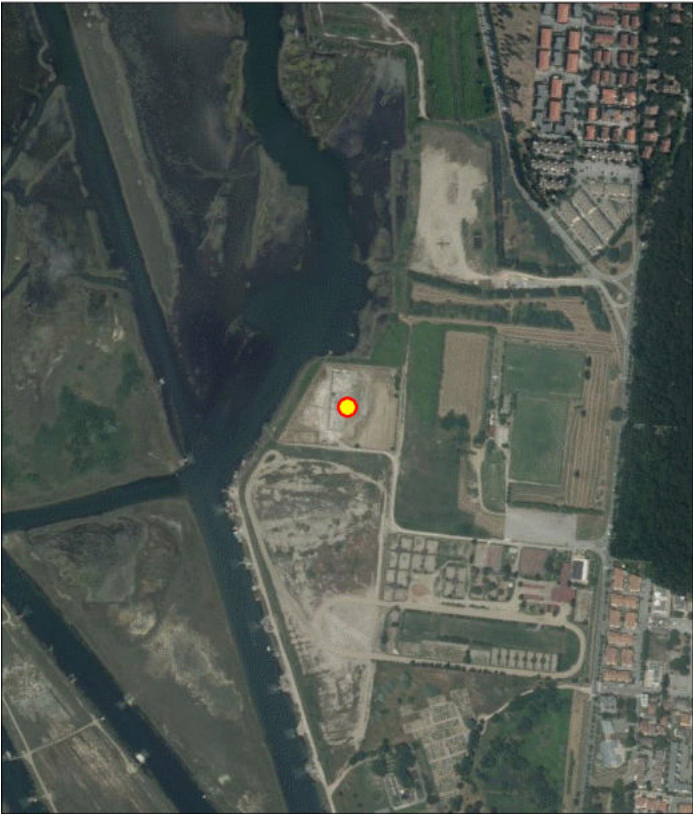

dicembre 11, 2018

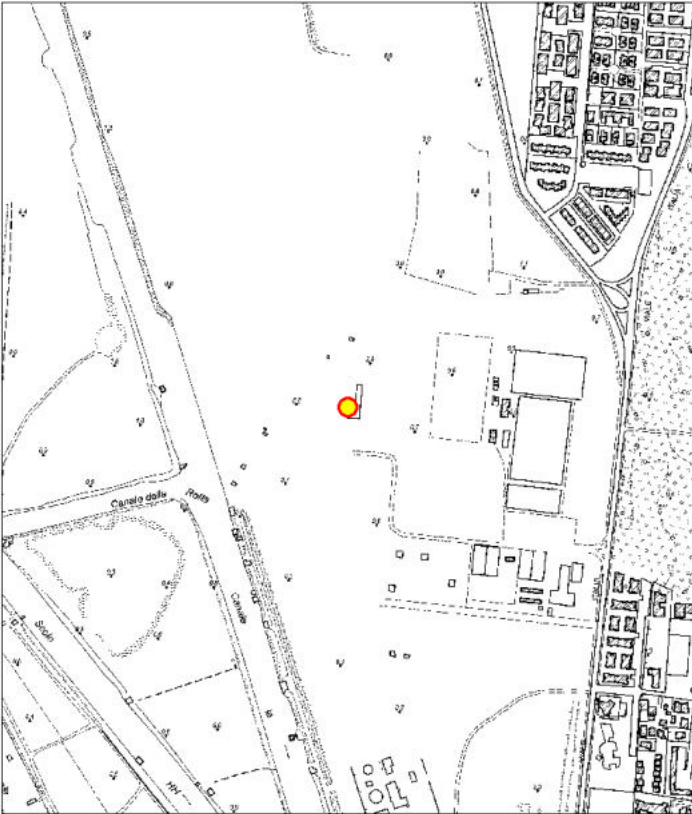
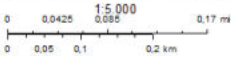

dicembre 11, 2018

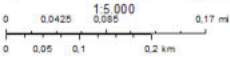

NOME SITO Azienda dellâ€™impianistica petrolifera offshore ed onshore e delle costruzioni navali.

CODICE ANAGRAFE 080390147

COMUNE RAVENNA

PROV. RAVENNA

CODICE SITO D'INTERESSE NO

AREA PUBBLICA/PARZIALMENTE NO

TIPOLOGIA SITO Area industriale

ENTE RESP. ARPAE/SAC Ravenna

PROCEDIMENTO ATTIVATO AI SENSI Comunicazione - art. 242 Dlgs 152/06

STATO DEL SITO DA MONITORARE

CERTIFICAZIONE MATRICI SUOLI / SOTTOSUOLI NO

NOTE PER SCHEDA SITO-PIANO BONIFICA

MATRICE : Acque

Alifatici clorurati cancerogeni : Tetracloroetilene (PCE)

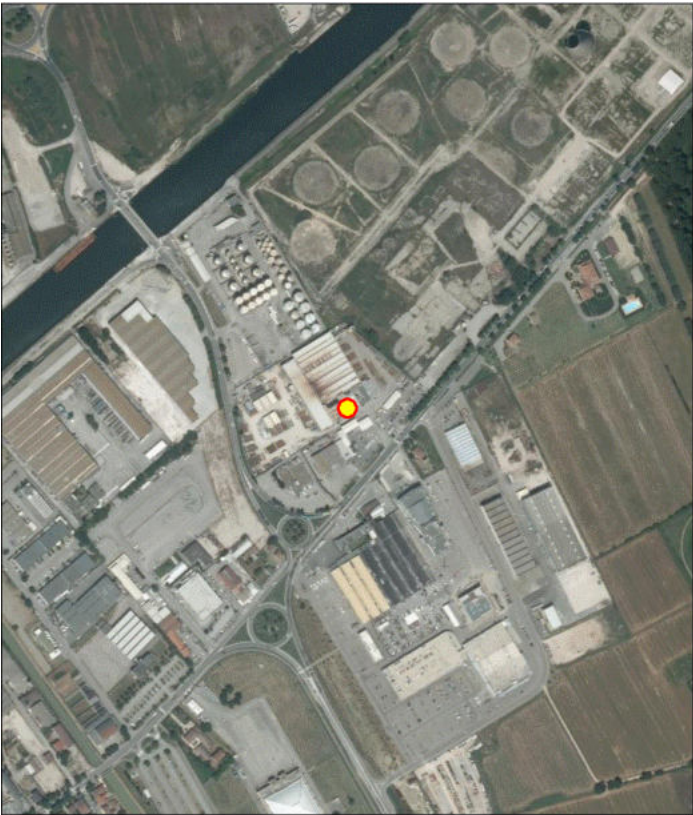

dicembre 11, 2018

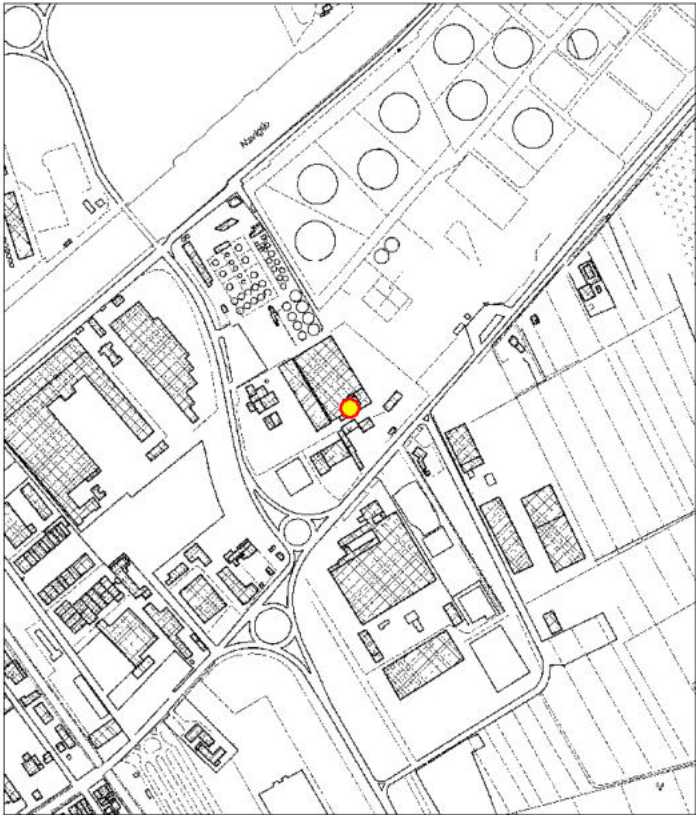
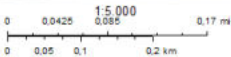

dicembre 11, 2018

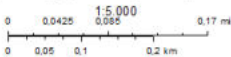

NOTE PER SCHEDA SITO-PIANO BONIFICA

Inquinanti inorganici/matrice acqua : Boro,Solfati

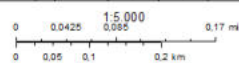
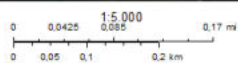
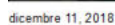

NOME SITO

Ex PV IP 45658

CODICE ANAGRAFE

080390184

COMUNE

SOLAROLO

PROV.

RAVENNA

CODICE SITO D'INTERESSE

NO

AREA PUBBLICA/PARZIALMENTE

NO

TIPOLOGIA SITO

Area residenziale

ENTE RESP.

ARPAE/SAC Ravenna

PROCEDIMENTO ATTIVATO AI SENSI

DM 31 del 2015

STATO DEL SITO

ATTIVATA LA BONIFICA

CERTIFICAZIONE MATRICI SUOLI / SOTTOSUOLI

NO

NOTE PER SCHEDA SITO-PIANO BONIFICA

MATRICE : Acque

Aromatici : Benzene,Para-Xilene

Altre sostanze normate : Idrocarburi totali (espressi come n-esano),MTBE

Tipologia	Matrice coinvolta	Tecnologia	Costo dell'intervento
Bonifica	Acque sotterranee	Ossidazione Chimica - In Situ Chemical Oxidation (ISCO)	169.150,00

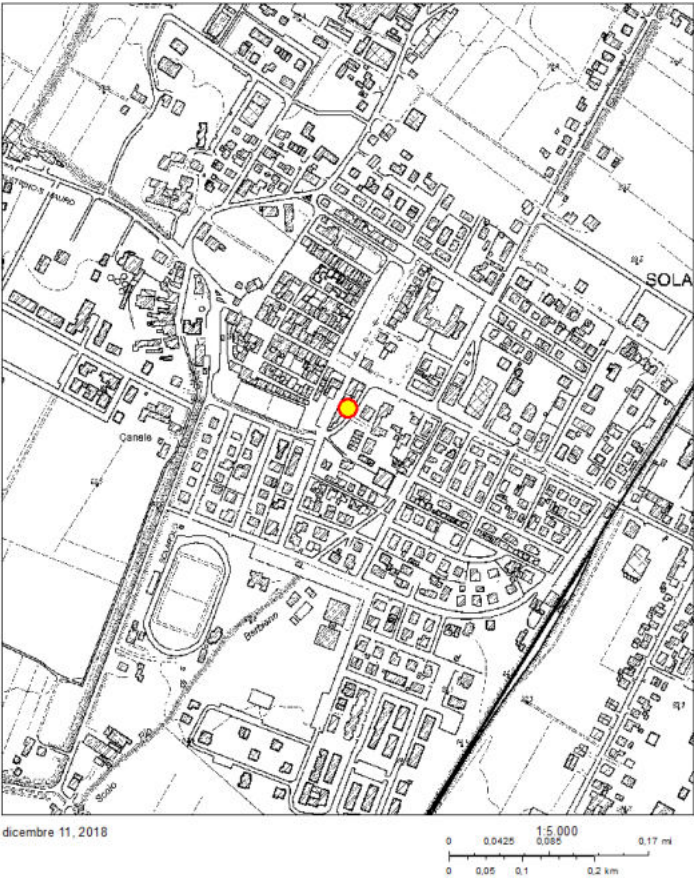
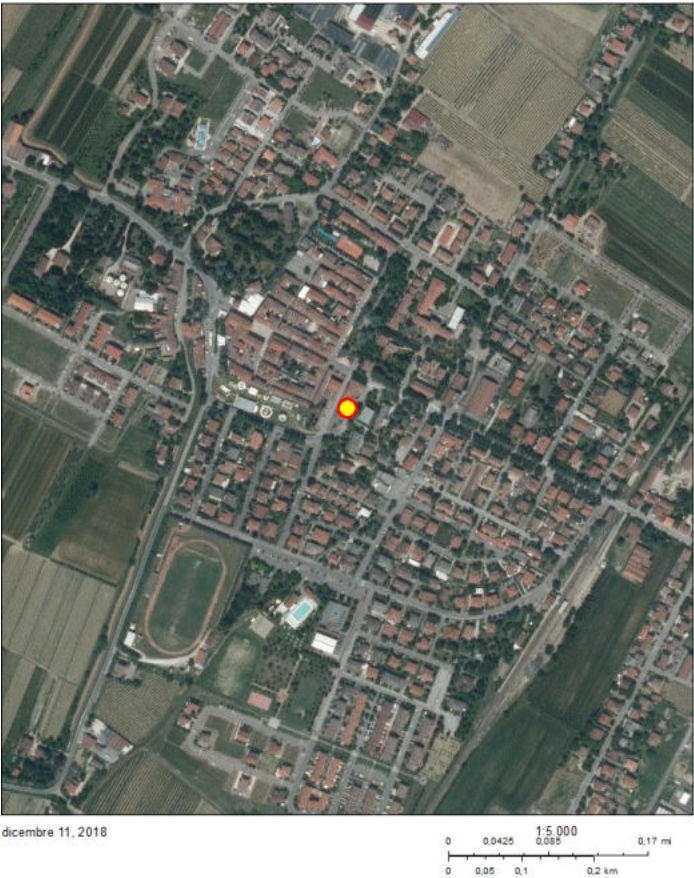

NOTE PER SCHEDA SITO-PIANO BONIFICA

Fitofarmaci : DDD, DDT, DDE

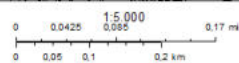
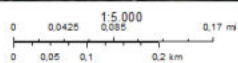

NOME SITO La Doria spa

CODICE ANAGRAFE 0803901025**COMUNE** FAENZA**PROV. RAVENNA**

CODICE SITO D'INTERESSE	NO
--------------------------------	----

AREA PUBBLICA/PARZIALMENTE NO

TIPOLOGIA SITO Area industriale

ENTE RESP. ARPAE/SAC Ravenna

PROCEDIMENTO ATTIVATO AI SENSI Comunicazione - art. 242 Bis Dlgs 152/06

STATO DEL SITO DA MONITORARE

CERTIFICAZIONE MATRICI SUOLI / SOTTOSUOLI NO

NOTE PER SCHEDA SITO-PIANO BONIFICA

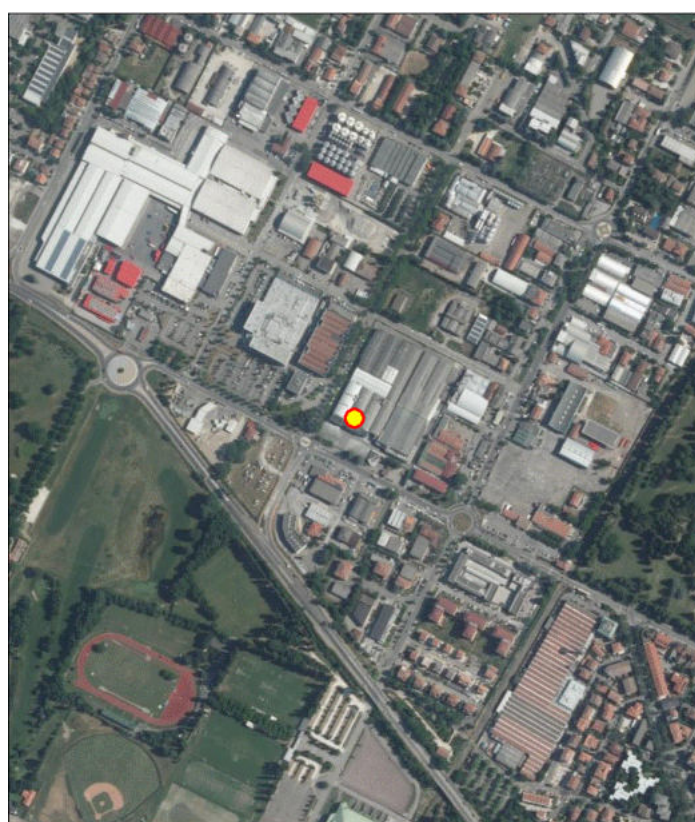

NOME SITO Produzioni grafiche

CODICE ANAGRAFE 0803901026**COMUNE** FAENZA**PROV. RAVENNA**

CODICE SITO D'INTERESSE	NO
--------------------------------	----

AREA PUBBLICA/PARZIALMENTE NO

TIPOLOGIA SITO Area industriale

ENTE RESP. ARPAE/SAC Ravenna

PROCEDIMENTO ATTIVATO AI SENSI Comunicazione - art. 242 Dlgs 152/06

STATO DEL SITO POTENZIALMENTE CONTAMINATO

CERTIFICAZIONE MATRICI SUOLI / SOTTOSUOLI **NO**

NOTE PER SCHEDA SITO-PIANO BONIFICA



marzo 29, 2019

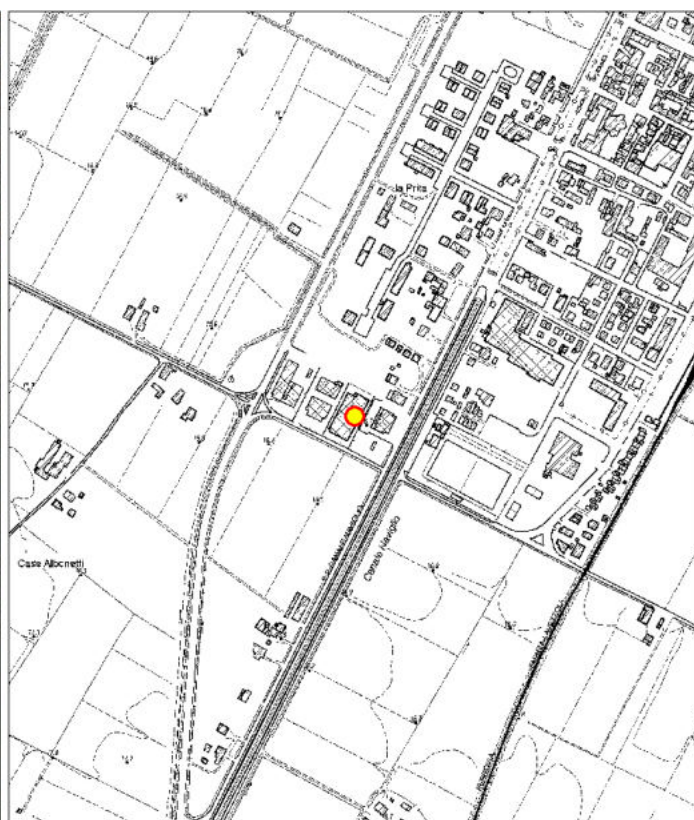
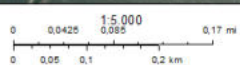

marzo 29, 2019

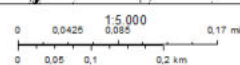

NOME SITO

CENTRO SOCIALE LE ROSE

CODICE ANAGRAFE

0803901424

COMUNE

RAVENNA

PROV.

RAVENNA

CODICE SITO D'INTERESSE

NO

AREA PUBBLICA/PARZIALMENTE

NO

TIPOLOGIA SITO

Area residenziale

ENTE RESP.

ARPAE/SAC Ravenna

PROCEDIMENTO ATTIVATO AI SENSI

Comunicazione - art. 242 Dlgs 152/06

STATO DEL SITO

BONIFICATO

CERTIFICAZIONE MATRICI SUOLI / SOTTOSUOLI

NO

NOTE PER SCHEDA SITO-PIANO BONIFICA

Tipologia	Matrice coinvolta	Tecnologia	Costo dell'intervento
Bonifica	Acque sotterranee	Biorisanamento	70.000,00
Bonifica	Sottosuolo	Biorisanamento	70.000,00



NOTE PER SCHEDA SITO-PIANO BONIFICA

Composti inorganici/matrice suoli : Rame,Zinco

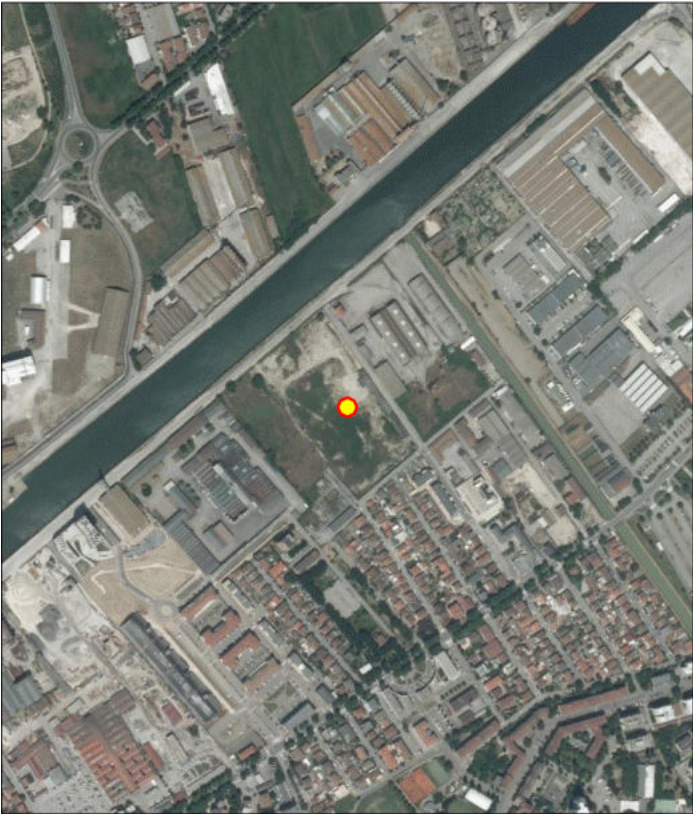

dicembre 11, 2018

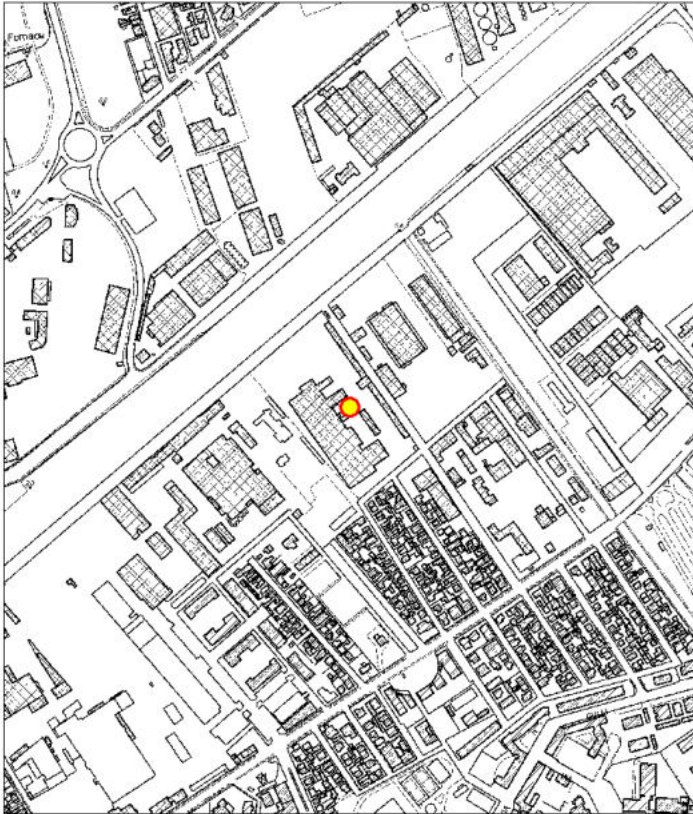
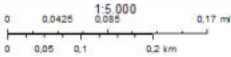

dicembre 11, 2018

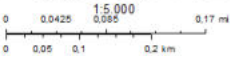

NOME SITO

Versalis spa rinvenimento fusto interrato c/o Isola 25 est

CODICE ANAGRAFE

0803901429

COMUNE

RAVENNA

PROV.

RAVENNA

CODICE SITO D'INTERESSE

NO

AREA PUBBLICA/PARZIALMENTE

NO

TIPOLOGIA SITO

Area industriale

ENTE RESP.

ARPAE/SAC Ravenna

PROCEDIMENTO ATTIVATO AI SENSI

Comunicazione - art. 242 Dlgs 152/06

STATO DEL SITO

BONIFICATO

CERTIFICAZIONE MATRICI SUOLI / SOTTOSUOLI

NO

NOTE PER SCHEDA SITO-PIANO BONIFICA

Tipologia	Matrice coinvolta	Tecnologia	Costo dell'intervento
Bonifica	Sottosuolo	Escavazione e confinamento in discarica	306.000,00



NOTE PER SCHEDA SITO-PIANO BONIFICA

Aromatici policiclici : Benzo [b] fluorantene, Benzo [g,h,i] perilene, Benzo[a]antracene, Benzo[a]pirene, Benzo[k]fluorantene, Crisene, Dibenzo [a,h] antracene, Indenopirene [1,2,3 c,d] pirene, Pirene, Somatica Benzo [b] fluorantene, Benzo [k] fluorantene, Benzo [g,h,i] perilene, Indenopirene [1,2,3 c,d] pirene
 Altre sostanze normate : Idrocarburi totali (espressi come n-esano)

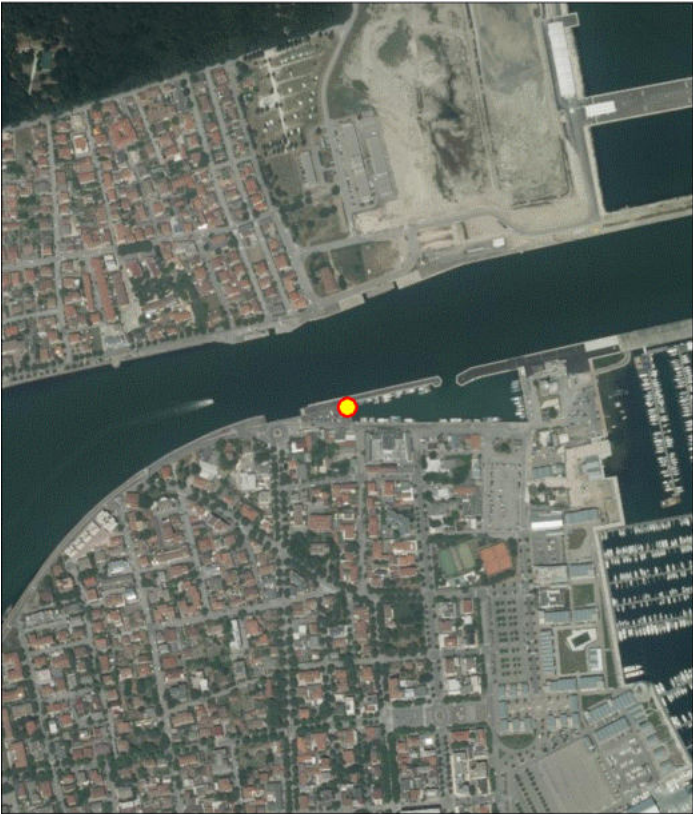

dicembre 11, 2018

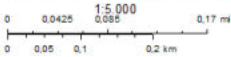

dicembre 11, 2018

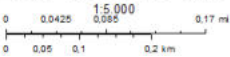

NOME SITO

Area CMC Immobiliare spa

CODICE ANAGRAFE

0803901432

COMUNE

RAVENNA

PROV.

RAVENNA

CODICE SITO D'INTERESSE

NO

AREA PUBBLICA/PARZIALMENTE

NO

TIPOLOGIA SITO

Area industriale

ENTE RESP.

ARPAE/SAC Ravenna

PROCEDIMENTO ATTIVATO AI SENSI

Comunicazione - art. 242 Dlgs 152/06

STATO DEL SITO

CONTAMINATO

CERTIFICAZIONE MATRICI SUOLI / SOTTOSUOLI

NO

NOTE PER SCHEDA SITO-PIANO BONIFICA

MATRICE : Sottosuolo

Idrocarburi : Idrocarburi pesanti C>12

Aromatici policiclici : Benzo [g,h,i] perilene,Benzo[a]pirene,Dibenzo [a,e] pirene ,Sommatoria policiclici aromatici - esclusi dibenzo(ah) antracene, indenopirene e Pirene
Composti inorganici/matrice suoli : Piombo,Rame,Zinco

Tipologia	Matrice coinvolta	Tecnologia	Costo dell'intervento
Bonifica	Sottosuolo	Escavazione e conferimento in impianti di recupero	27.000,00

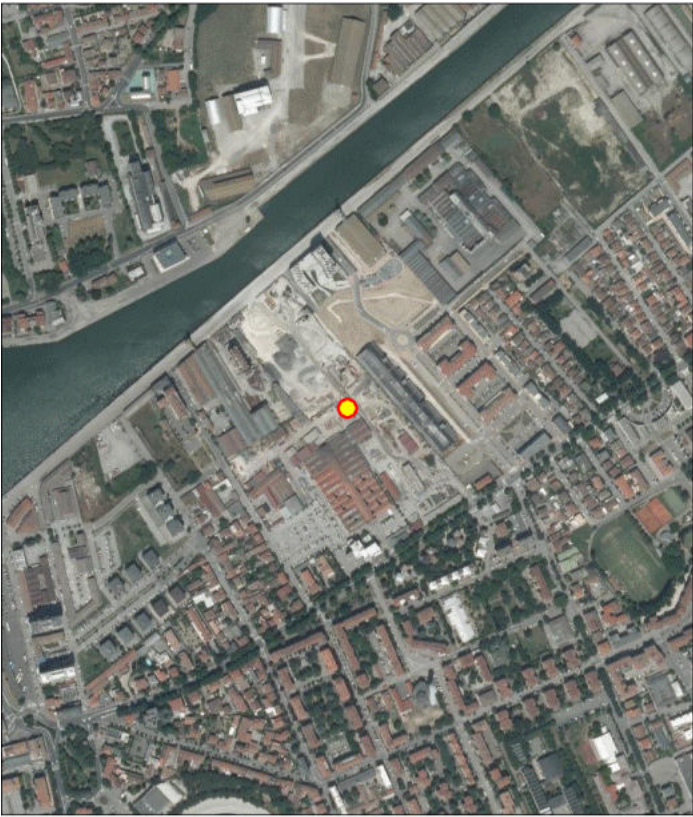

dicembre 11, 2018

0 0.0425 1:5.000 0.085 0.17 mi
0 0.05 0.1 0.2 km



dicembre 11, 2018

0 0.0425 1:5.000 0.085 0.17 mi
0 0.05 0.1 0.2 km

NOME SITO Area SAPO srl

CODICE ANAGRAFE 0803901434**COMUNE** RAVENNA**PROV. RAVENNA**

CODICE SITO D'INTERESSE	NO
--------------------------------	----

AREA PUBBLICA/PARZIALMENTE NO

TIPOLOGIA SITO Area industriale

ENTE RESP. ARPAE/SAC Ravenna

PROCEDIMENTO ATTIVATO AI SENSI Comunicazione - art. 242 Dlgs 152/06

STATO DEL SITO DA MONITORARE

CERTIFICAZIONE MATRICI SUOLI / SOTTOSUOLI NO

NOTE PER SCHEDA SITO-PIANO BONIFICA

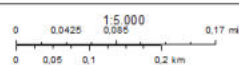
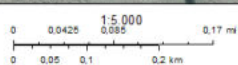
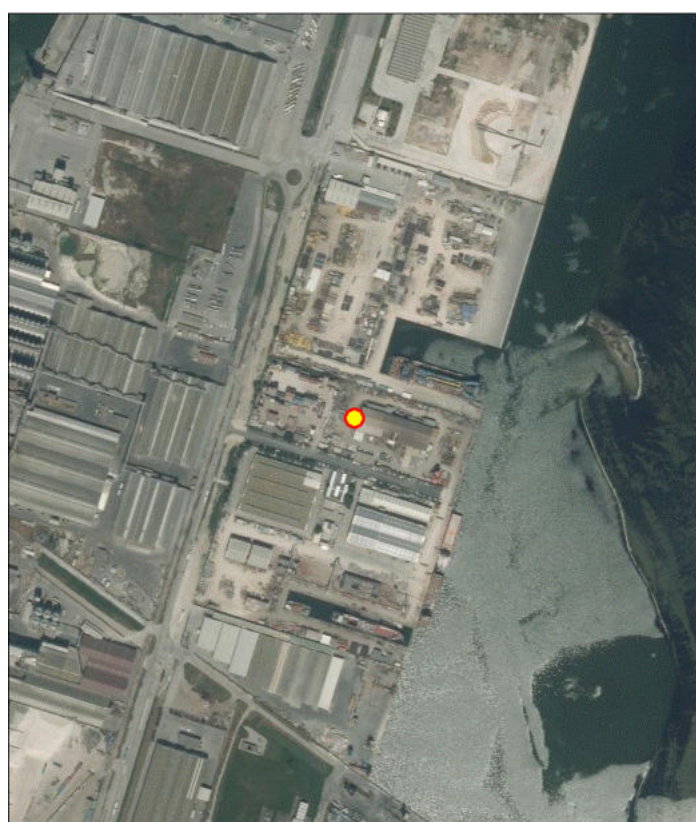

NOME SITO

Area presso chiusa S. Bartolo

CODICE ANAGRAFE

0803901436

COMUNE

RAVENNA

CODICE SITO D'INTERESSE

NO

AREA PUBBLICA/PARZIALMENTE

SI

TIPOLOGIA SITO

Area industriale

ENTE RESP.

ARPAE/SAC Ravenna

PROCEDIMENTO ATTIVATO AI SENSI

Comunicazione - art. 242 Dlgs 152/06

STATO DEL SITO

BONIFICATO

CERTIFICAZIONE MATRICI SUOLI / SOTTOSUOLI

NO

NOTE PER SCHEDA SITO-PIANO BONIFICA

PROV.

RAVENNA

Tipologia	Matrice coinvolta	Tecnologia	Costo dell'intervento
Bonifica	Sottosuolo	Escavazione e conferimento in impianti di recupero	27.000,00

dicembre 11, 2018

0 0.0425 0.085 0.17 mi
0 0.05 0.1 0.2 km

dicembre 11, 2018

0 0.0425 0.085 0.17 mi
0 0.05 0.1 0.2 km

42/65

NOTE PER SCHEDA SITO-PIANO BONIFICA

Alifatici clorurati non cancerogeni : 1,2 Dicloroetilene, 1,2 Dicloropropano

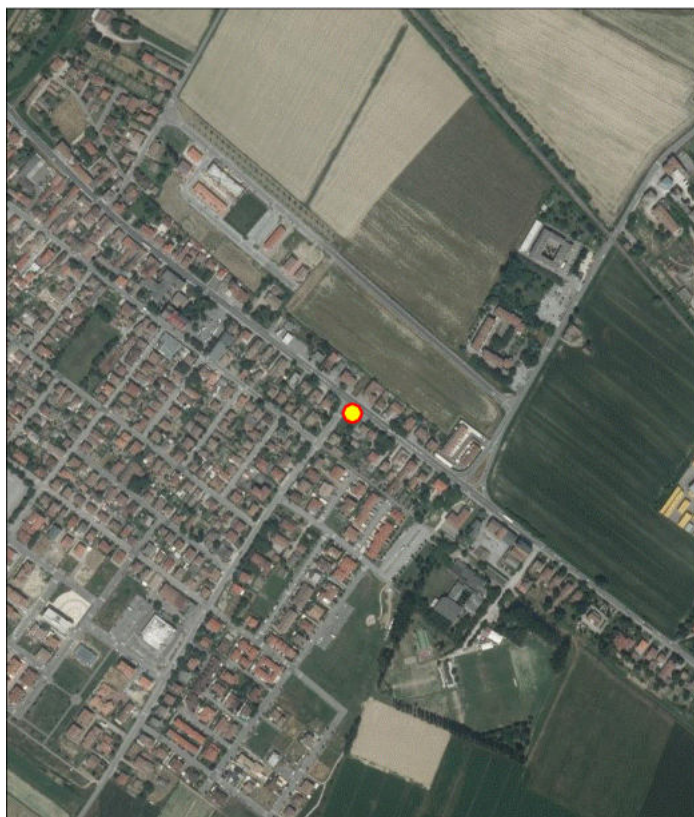

dicembre 11, 2018

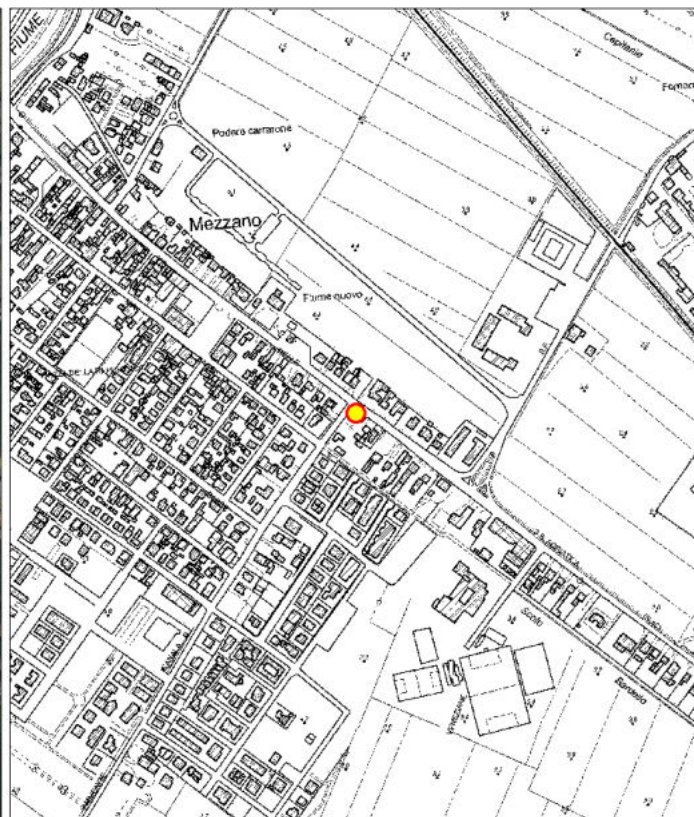
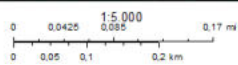

dicembre 11, 2018

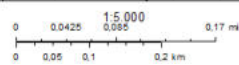

NOME SITO

Ex PV TotalErg NI002144

CODICE ANAGRAFE

0803901493

COMUNE

RAVENNA

PROV.

RAVENNA

CODICE SITO D'INTERESSE

NO

AREA PUBBLICA/PARZIALMENTE

NO

TIPOLOGIA SITO

Area commerciale

ENTE RESP.

ARPAE/SAC Ravenna

PROCEDIMENTO ATTIVATO AI SENSI

DM 31 del 2015

STATO DEL SITO

ATTIVATA LA BONIFICA

CERTIFICAZIONE MATRICI SUOLI / SOTTOSUOLI

NO

NOTE PER SCHEDA SITO-PIANO BONIFICA

MATRICE : Acque

Aromatici : Benzene,Para-Xilene

Altre sostanze normate : ETBE,Ildrocarburi totali (espressi come n-esano),MTBE

Tipologia	Matrice coinvolta	Tecnologia	Costo dell'intervento
Bonifica	Acque sotterranee	Pump & Treat	96.000,00
Bonifica	Acque sotterranee	Biorisanamento	96.000,00



NOME SITO

Area Syndial zona via Canale Magni (foglio 12 particella 265)

CODICE ANAGRAFE

0803901494

COMUNE

RAVENNA

CODICE SITO D'INTERESSE

NO

AREA PUBBLICA/PARZIALMENTE

NO

TIPOLOGIA SITO

Area industriale

ENTE RESP.

ARPAE/SAC Ravenna

PROCEDIMENTO ATTIVATO AI SENSI

Comunicazione - art. 242 Dlgs 152/06

STATO DEL SITO

ATTIVATA LA BONIFICA

CERTIFICAZIONE MATRICI SUOLI / SOTTOSUOLI

NO

NOTE PER SCHEDA SITO-PIANO BONIFICA

PROV.

RAVENNA

MATRICE : Sottosuolo

Idrocarburi : Idrocarburi pesanti C>12

Tipologia	Matrice coinvolta	Tecnologia	Costo dell'intervento
Bonifica	Sottosuolo	Escavazione e conferimento in impianti di recupero	202.800,00

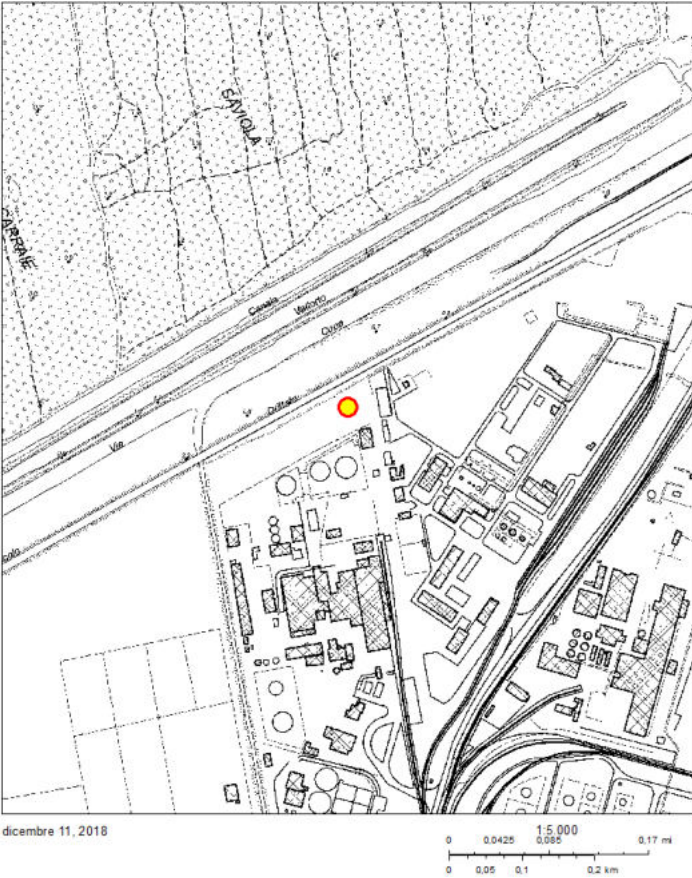
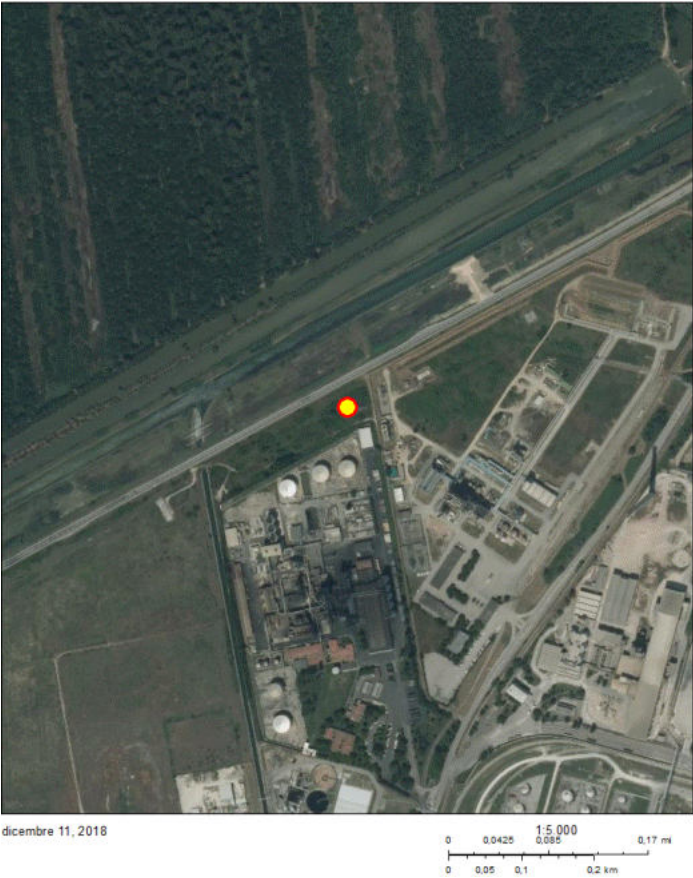

NOME SITO Powercrop Russi srl

CODICE ANAGRAFE 0803901611**COMUNE** RUSSI**PROV. RAVENNA**

CODICE SITO D'INTERESSE	NO
--------------------------------	----

AREA PUBBLICA/PARZIALMENTE NO

TIPOLOGIA SITO Area industriale

ENTE RESP. ARPAE/SAC Ravenna

PROCEDIMENTO ATTIVATO AI SENSI Comunicazione - art. 242 Dlgs 152/06

STATO DEL SITO DA MONITORARE

CERTIFICAZIONE MATRICI SUOLI / SOTTOSUOLI NO

NOTE PER SCHEDA SITO-PIANO BONIFICA

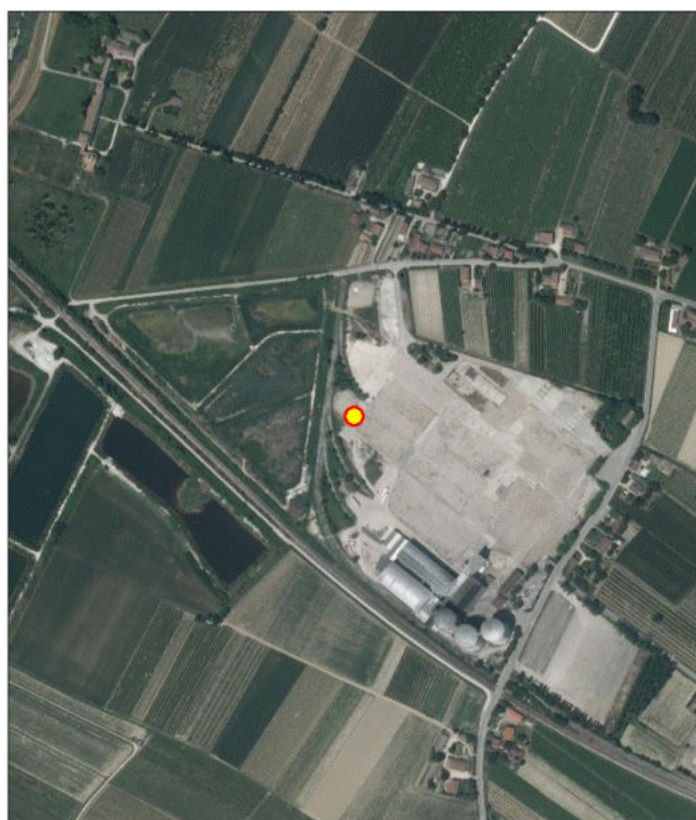

ottobre 14, 2019

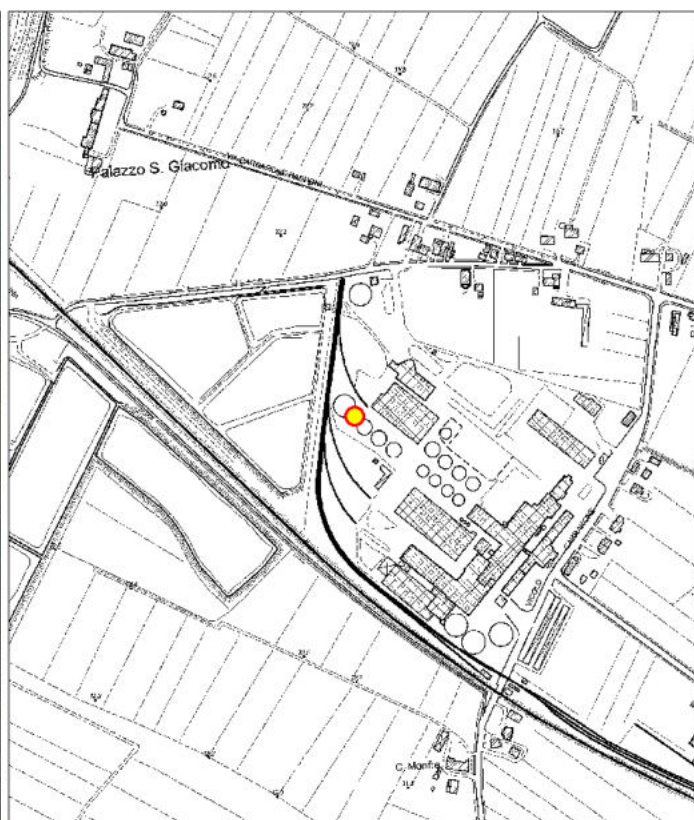
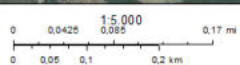

ottobre 14, 2019

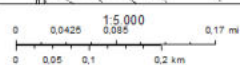

NOTE PER SCHEDA SITO-PIANO BONIFICA

Alifatici clorurati cancerogeni : 1,1 Dicloroetilene, Cloruro di vinile

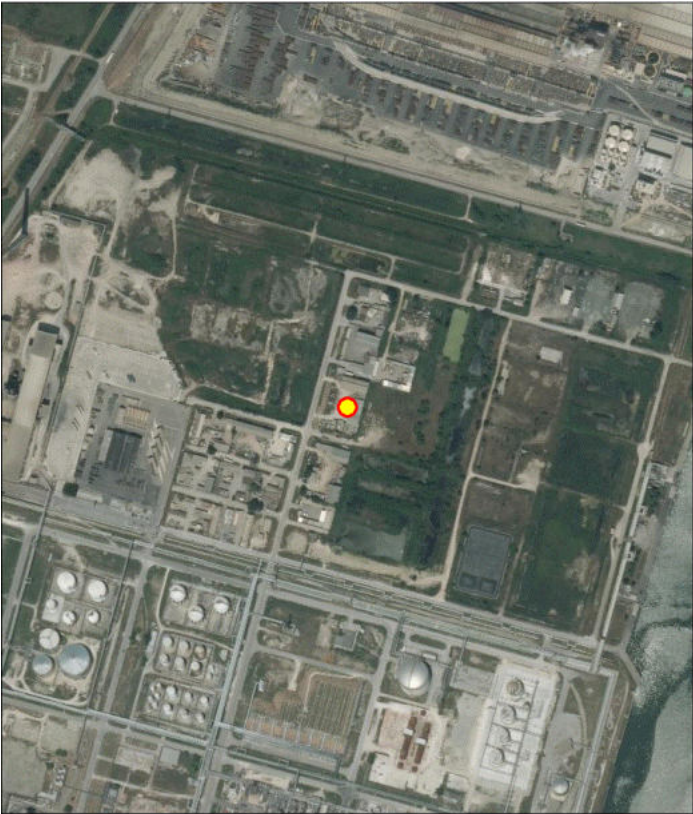

dicembre 11, 2018

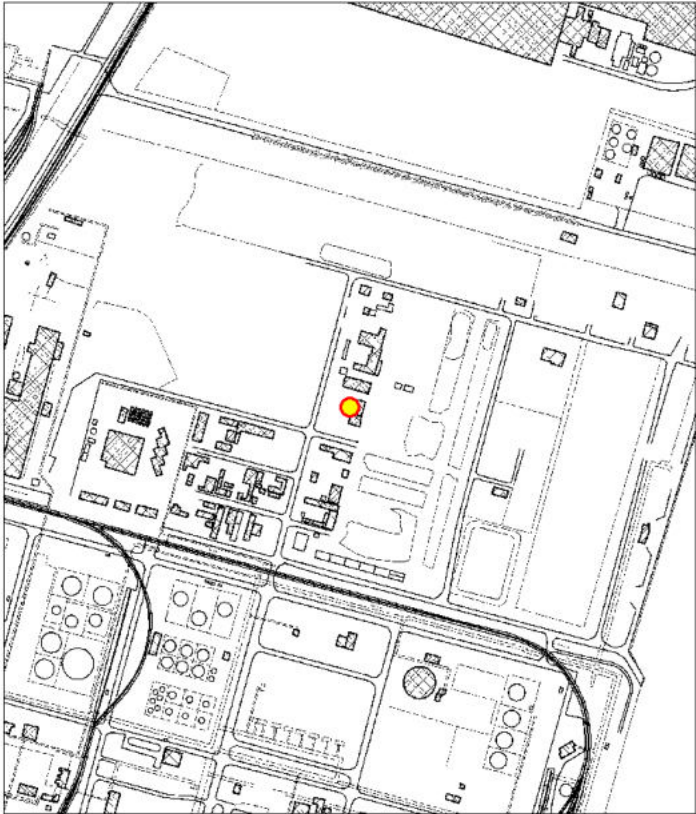
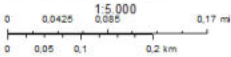

dicembre 11, 2018

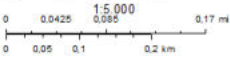

NOME SITO

Area Ponticelle - Syndial

CODICE ANAGRAFE

08039014109

COMUNE

RAVENNA

CODICE SITO D'INTERESSE

NO

AREA PUBBLICA/PARZIALMENTE

NO

TIPOLOGIA SITO

Area industriale

ENTE RESP.

Comune di Ravenna

PROCEDIMENTO ATTIVATO AI SENSI

Notifica ex DM 471/99

STATO DEL SITO

ATTIVATA LA BONIFICA

CERTIFICAZIONE MATRICI SUOLI / SOTTOSUOLI

NO

NOTE PER SCHEDA SITO-PIANO BONIFICA

PROV.

RAVENNA

MATRICE : Suolo

Idrocarburi : Idrocarburi pesanti C>12

Diossine e furani : Sommatoria PCDD, PCDF (conversione T.E)

Aromatici policiclici : Benzo [g,h,i] perilene,Benzo[a]pirene,Indenopirene,Pirene

Composti inorganici/matrice suoli : Mercurio

Tipologia	Matrice coinvolta	Tecnologia	Costo dell'intervento
Bonifica	Suolo	Inertizzazione	
Bonifica	Suolo	Escavazione e conferimento in impianti di recupero	
Messa in sicurezza	Suolo	Capping	13.420.000,00

50/65

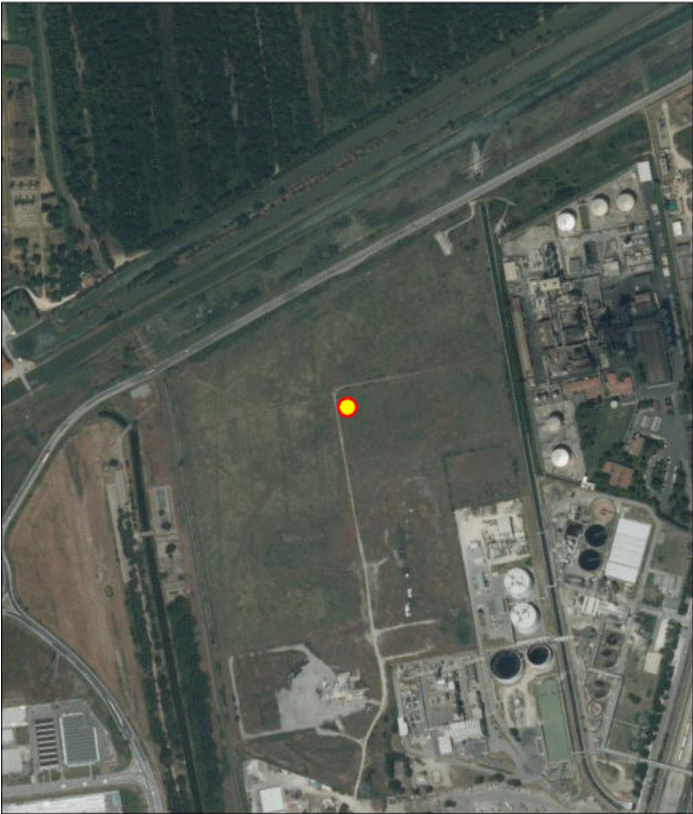

dicembre 11, 2018

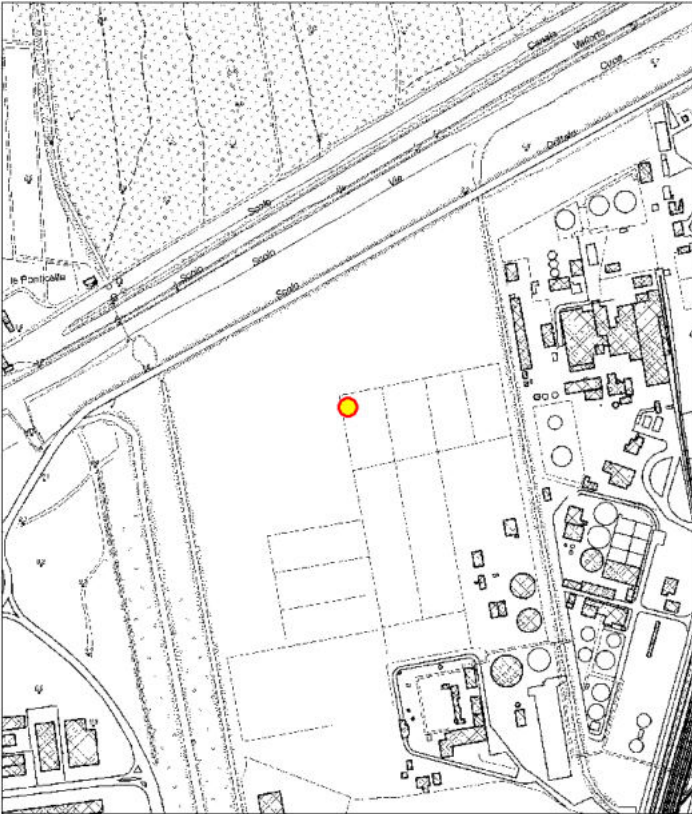
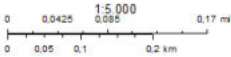

dicembre 11, 2018

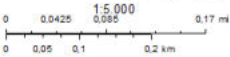

NOTE PER SCHEDA SITO-PIANO BONIFICA

Alifatici clorurati non cancerogeni : 1,1 Dicloroetano, 1,1,2 Tricloroetano

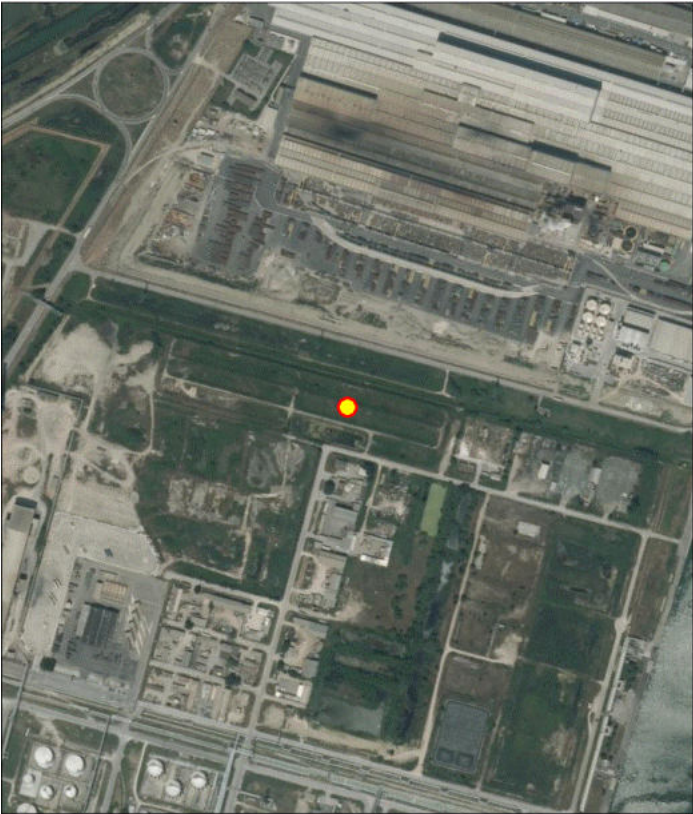

dicembre 11, 2018

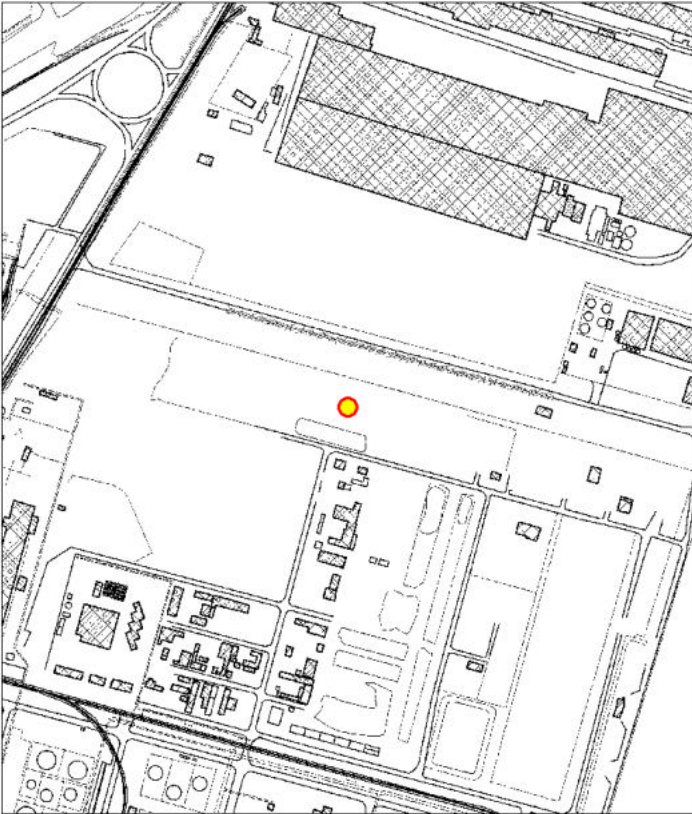
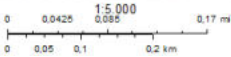

dicembre 11, 2018

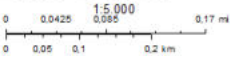

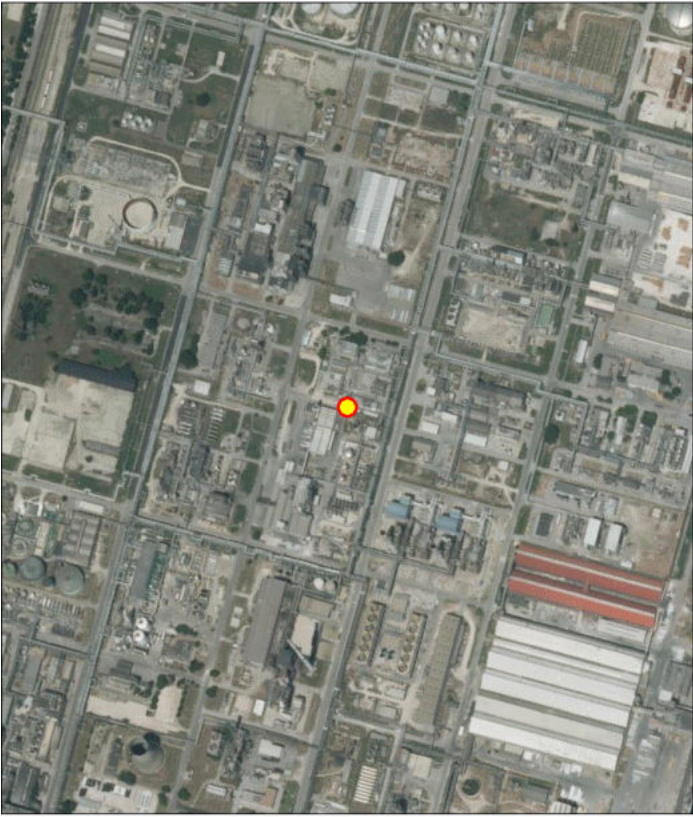

dicembre 11, 2018

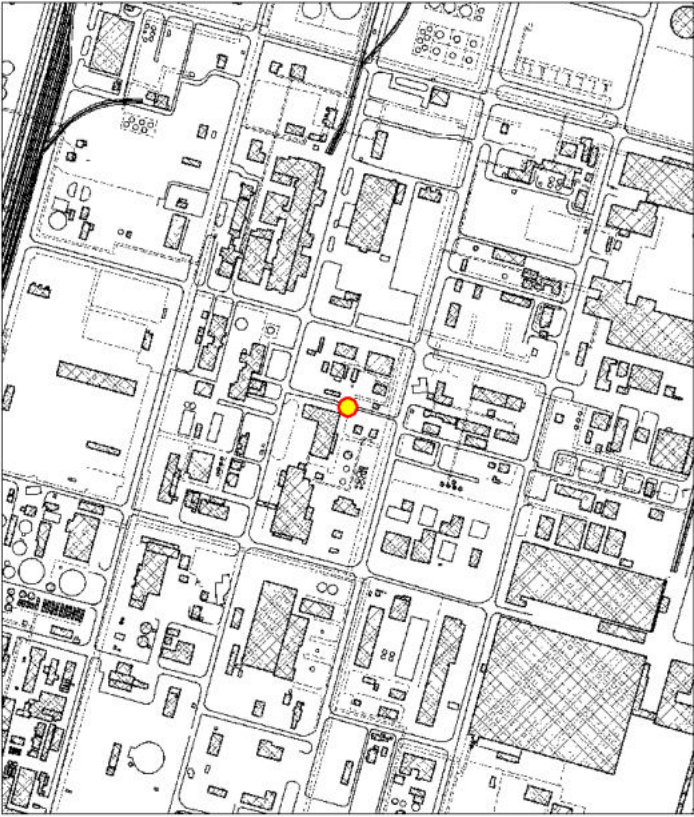
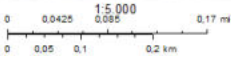

dicembre 11, 2018

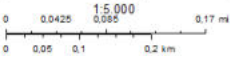

NOME SITO

EX DISTRETTO ENI

CODICE ANAGRAFE

08039014114

COMUNE

RAVENNA

PROV.

RAVENNA

CODICE SITO D'INTERESSE

NO

AREA PUBBLICA/PARZIALMENTE

NO

TIPOLOGIA SITO

Area industriale

ENTE RESP.

Comune di Ravenna

PROCEDIMENTO ATTIVATO AI SENSI

Notifica ex DM 471/99

STATO DEL SITO

ATTIVATA LA BONIFICA

CERTIFICAZIONE MATRICI SUOLI / SOTTOSUOLI

NO

NOTE PER SCHEDA SITO-PIANO BONIFICA

MATRICE :

Acque

Alifatici clorurati cancerogeni : 1,1 Dicloroetilene,Cloruro di vinile

Alifatici clorurati non cancerogeni : 1,2 Dicloropropano

Tipologia	Matrice coinvolta	Tecnologia	Costo dell'intervento
Bonifica	Acque sotterranee	Pump & Treat	250.000,00
Bonifica	Acque sotterranee	Riduzione/ossidazione chimica	84.000,00
Bonifica	Sottosuolo	Escavazione e conferimento in impianti di recupero	131.000,00
Bonifica	Suolo	Escavazione e conferimento in impianti di recupero	131.000,00

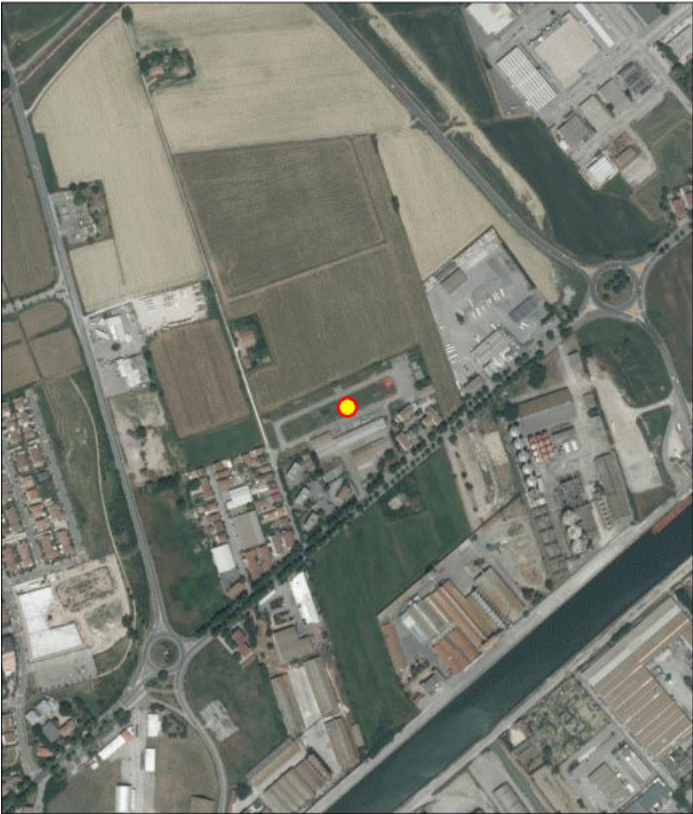

dicembre 11, 2018

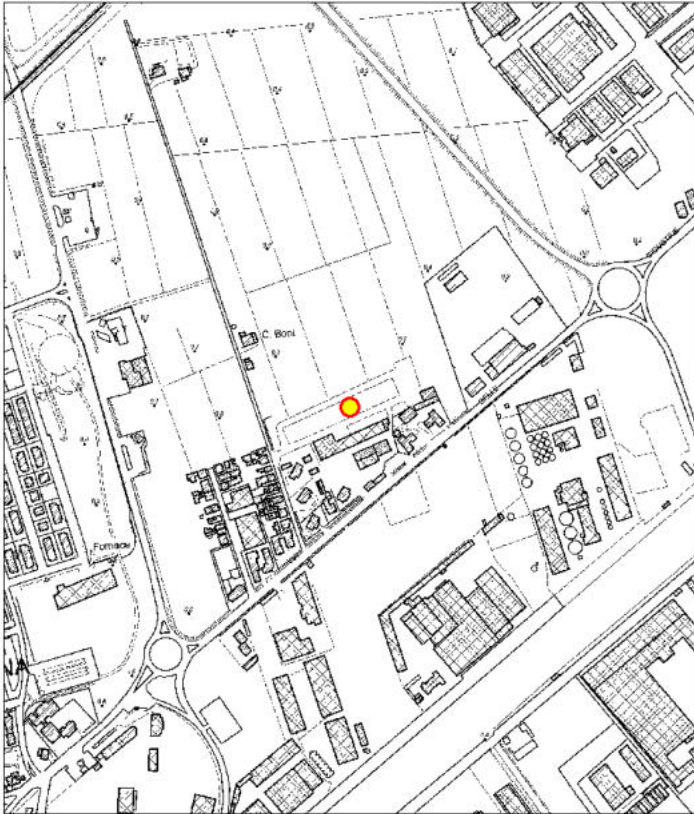
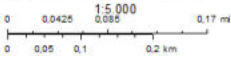

dicembre 11, 2018

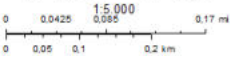

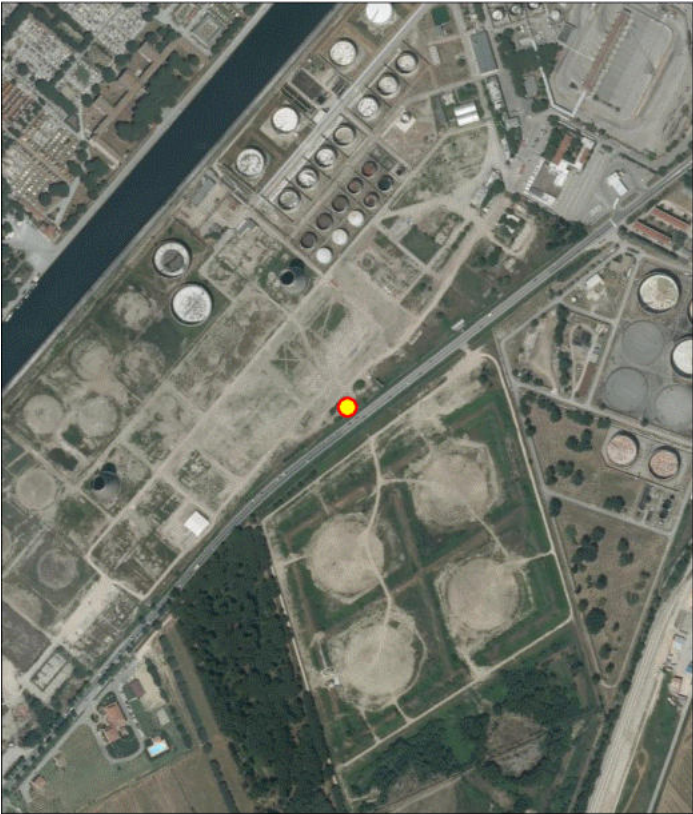

dicembre 11, 2018

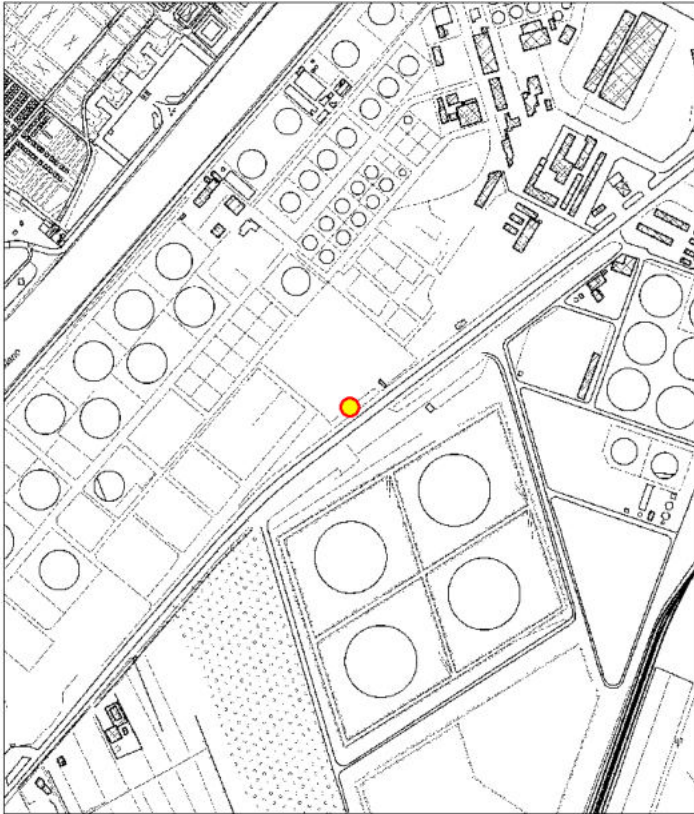
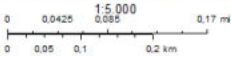

dicembre 11, 2018

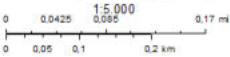

NOME SITO EX SAROM - Terreni area ex Raffineria, Ex Agip Gas, serbatoi 160.000 mc

CODICE ANAGRAFE 08039014116**COMUNE** RAVENNA**PROV. RAVENNA**

CODICE SITO D'INTERESSE	NO
-------------------------	----

AREA PUBBLICA/PARZIALMENTE NO

TIPOLOGIA SITO Area industriale

ENTE RESP. Comune di Ravenna

PROCEDIMENTO ATTIVATO AI SENSI Notifica ex DM 471/99

STATO DEL SITO **BONIFICATO**

CERTIFICAZIONE MATRICI SUOLI / SOTTOSUOLI **NO**

NOTE PER SCHEDA SITO-PIANO BONIFICA

Tipologia	Matrice coinvolta	Tecnologia	Costo dell'intervento
Bonifica	Suolo	Escavazione e conferimento in impianti di recupero	250.000,00
Bonifica	Suolo	Landfarming	418.550,00

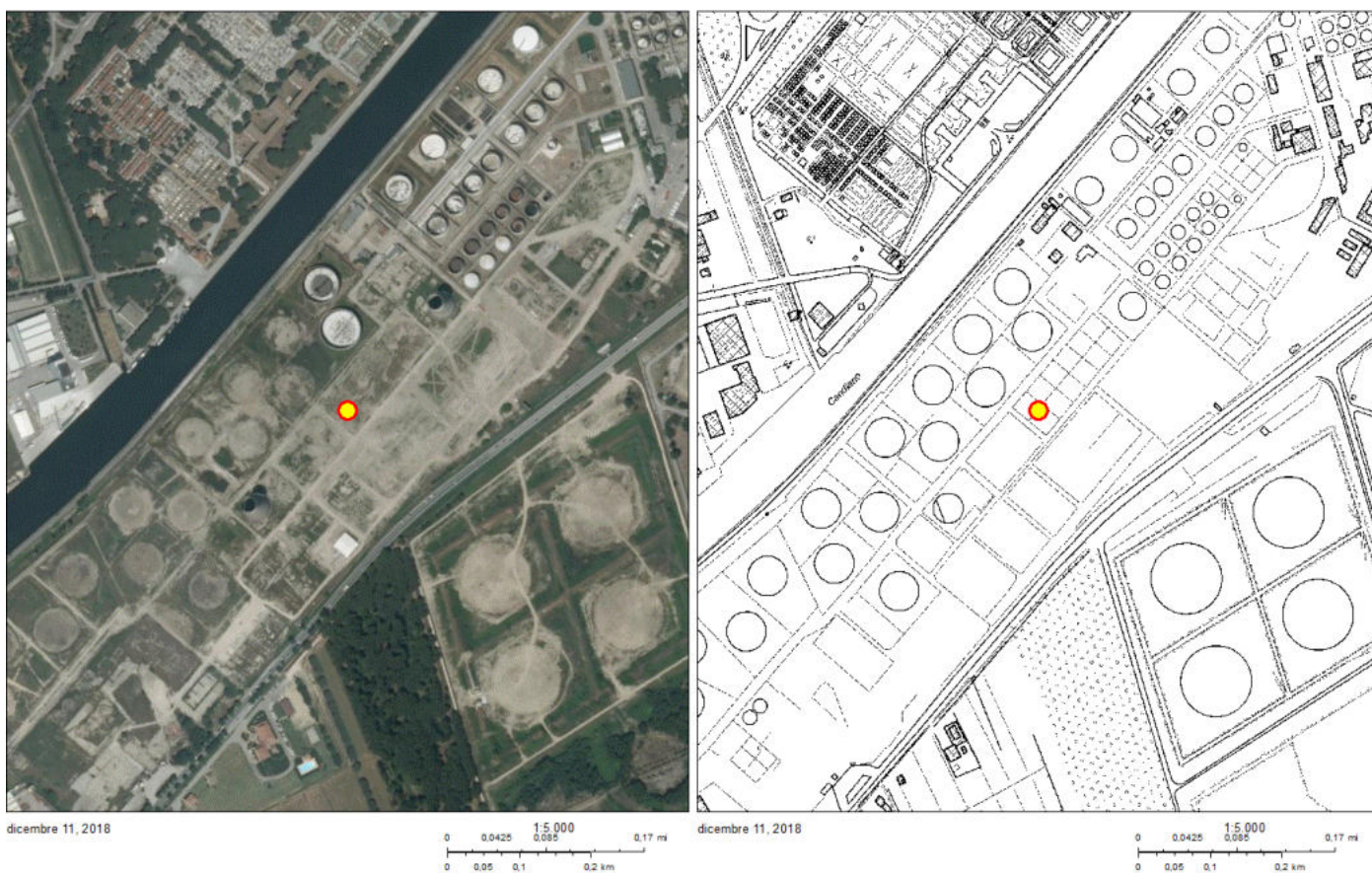

NOME SITO

Petra spa - area PZ004 e PZ002bis

CODICE ANAGRAFE

08039014122

COMUNE

RAVENNA

PROV.

RAVENNA

CODICE SITO D'INTERESSE

NO

AREA PUBBLICA/PARZIALMENTE

NO

TIPOLOGIA SITO

Area industriale

ENTE RESP.

ARPAE/SAC Ravenna

PROCEDIMENTO ATTIVATO AI SENSI

Comunicazione - art. 242 Dlgs 152/06

STATO DEL SITO

ATTIVATA LA BONIFICA

CERTIFICAZIONE MATRICI SUOLI / SOTTOSUOLI

NO

NOTE PER SCHEDA SITO-PIANO BONIFICA

MATRICE : Acque

Altre sostanze normate : Idrocarburi totali (espressi come n-esano)

Tipologia	Matrice coinvolta	Tecnologia	Costo dell'intervento
Bonifica	Acque sotterranee	Biorisanamento	234.000,00



NOME SITO

Stab. Multisocietario - Isola 18 Nord

CODICE ANAGRAFE

08039014124

COMUNE

RAVENNA

PROV.

RAVENNA

CODICE SITO D'INTERESSE

NO

AREA PUBBLICA/PARZIALMENTE

NO

TIPOLOGIA SITO

Area industriale

ENTE RESP.

Comune di Ravenna

PROCEDIMENTO ATTIVATO AI SENSI

Notifica ex DM 471/99

STATO DEL SITO

BONIFICATO

CERTIFICAZIONE MATRICI SUOLI / SOTTOSUOLI

NO

NOTE PER SCHEDA SITO-PIANO BONIFICA

Isola 18 - Porzione Sud procedimento separato

Tipologia	Matrice coinvolta	Tecnologia	Costo dell'intervento
Bonifica	Suolo	Escavazione e conferimento in impianti di recupero	

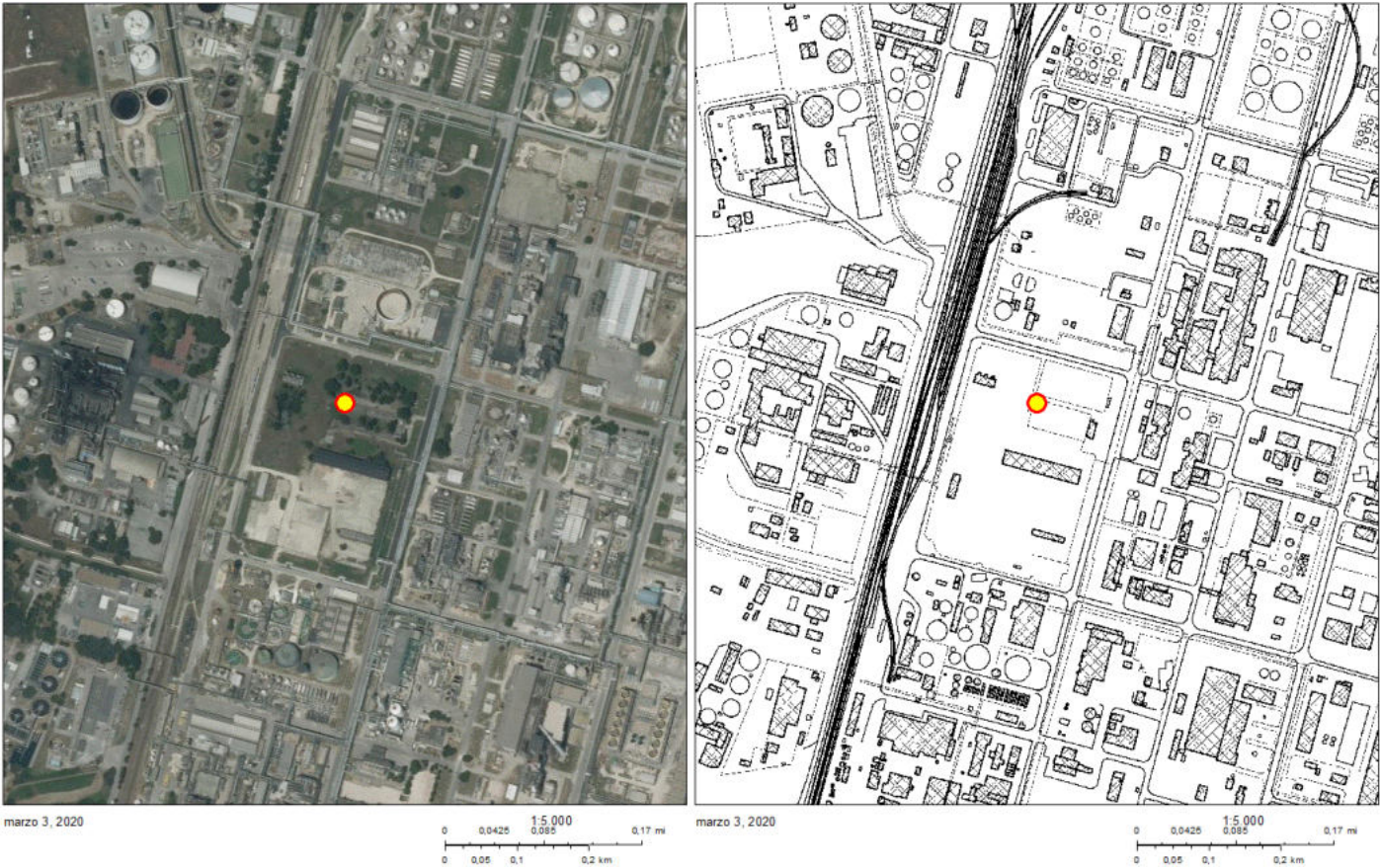

NOME SITO

Ex PV AGIP 15631

CODICE ANAGRAFE

08039014125

COMUNE

RAVENNA

PROV.

RAVENNA

CODICE SITO D'INTERESSE

NO

AREA PUBBLICA/PARZIALMENTE

NO

TIPOLOGIA SITO

Area commerciale

ENTE RESP.

ARPAE/SAC Ravenna

PROCEDIMENTO ATTIVATO AI SENSI

DM 31 del 2015

STATO DEL SITO

ATTIVATA LA BONIFICA

CERTIFICAZIONE MATRICI SUOLI / SOTTOSUOLI

NO

NOTE PER SCHEDA SITO-PIANO BONIFICA

MATRICE : Acque

Aromatici : Benzene,Para-Xilene,Toluene

Altre sostanze normate : ETBE,Idrocarburi totali (espressi come n-esano),MTBE

Tipologia	Matrice coinvolta	Tecnologia	Costo dell'intervento
Bonifica	Acque sotterranee	Pump & Treat	175.000,00
Bonifica	Acque sotterranee	Biorisanamento	175.000,00

