

NOTE PER SCHEDA SITO-PIANO BONIFICA

Altre sostanze normate : Idrocarburi totali (espressi come n-esano), MTBE

Tipologia	Matrice coinvolta	Tecnologia	Costo dell'intervento
Bonifica	Acque sotterranee	Pump & Treat	174.501,60
Bonifica	Sottosuolo	Soil Vapor Extraction (SVE)	

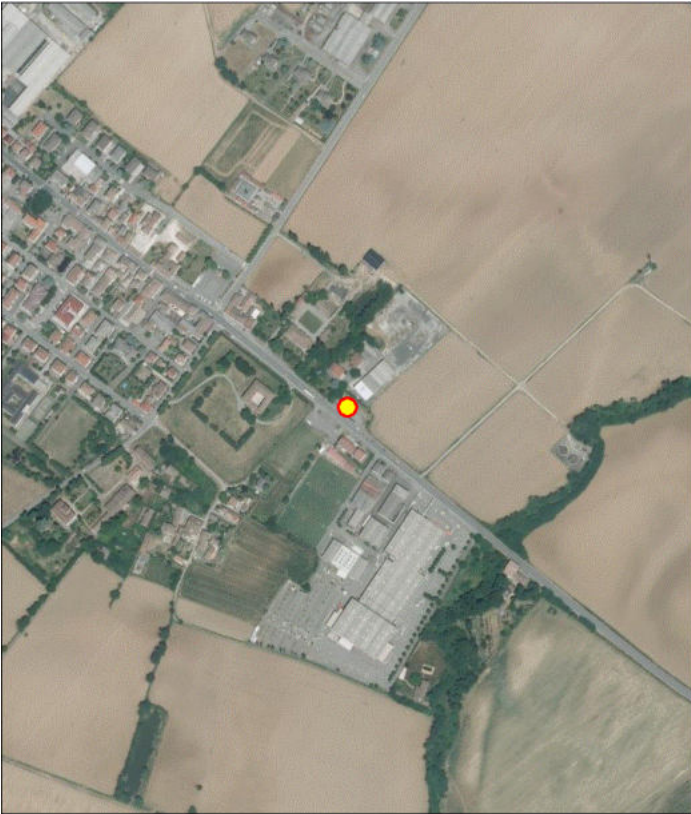

dicembre 11, 2018

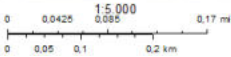

dicembre 11, 2018

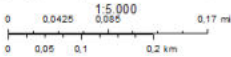

NOME SITO Aree esterne all'area 1° Centro Olio Besenzone

CODICE ANAGRAFE 080330033**COMUNE** BESENZONE**PROV. PIACENZA**

CODICE SITO D'INTERESSE	NO
--------------------------------	----

AREA PUBBLICA/PARZIALMENTE NO

TIPOLOGIA SITO Area agricola

ENTE RESP. Comune di Besenzone

PROCEDIMENTO ATTIVATO AI SENSI Notifica ex DM 471/99

STATO DEL SITO ATTIVATA LA BONIFICA

CERTIFICAZIONE MATRICI SUOLI / SOTTOSUOLI **NO**

NOTE PER SCHEDA SITO-PIANO BONIFICA

MATRICE : Sottosuolo

Aromatici : Benzene, Etilbenzene, Toluene, Xilene

Idrocarburi : Idrocarburi leggeri $C \leq 12$, Idrocarburi pesanti $C > 12$

Aromatici policiclici : Benzo [b] fluorantene, Benzo[k]fluorantene

Tipologia	Matrice coinvolta	Tecnologia	Costo dell'intervento
Bonifica	Sottosuolo	Escavazione e confinamento in discarica	

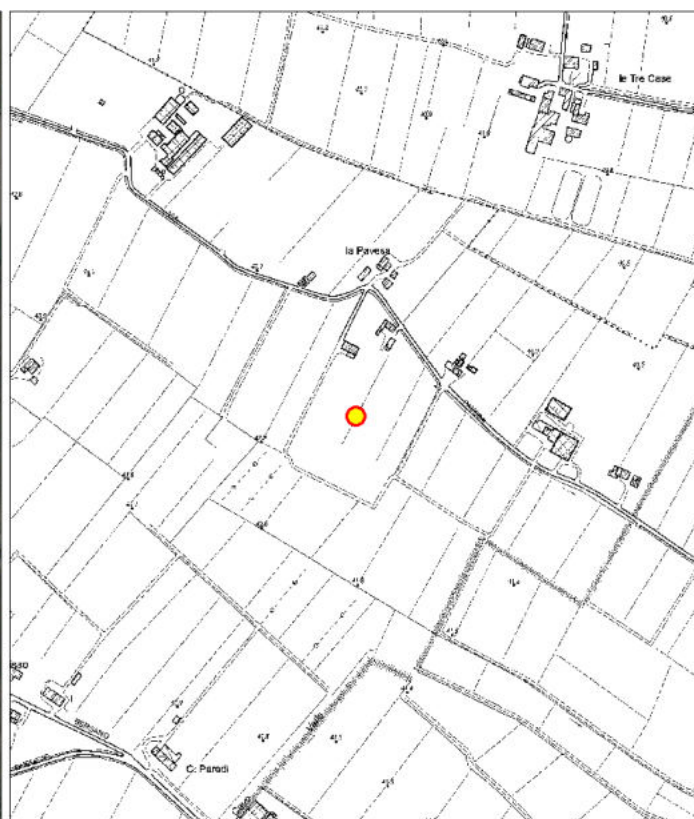

NOME SITO Aree esterne all'area 21 BIS Besenzone

CODICE ANAGRAFE 080330034**COMUNE** BESENZONE**PROV. PIACENZA**

CODICE SITO D'INTERESSE	NO
-------------------------	----

AREA PUBBLICA/PARZIALMENTE NO

TIPOLOGIA SITO Area agricola

ENTE RESP. Comune di Besenzone

PROCEDIMENTO ATTIVATO AI SENSI Notifica ex DM 471/99

STATO DEL SITO **BONIFICATO**

CERTIFICAZIONE MATRICI SUOLI / SOTTOSUOLI **NO**

NOTE PER SCHEDA SITO-PIANO BONIFICA

Tipologia	Matrice coinvolta	Tecnologia	Costo dell'intervento
Bonifica	Sottosuolo	Escavazione e confinamento in discarica	

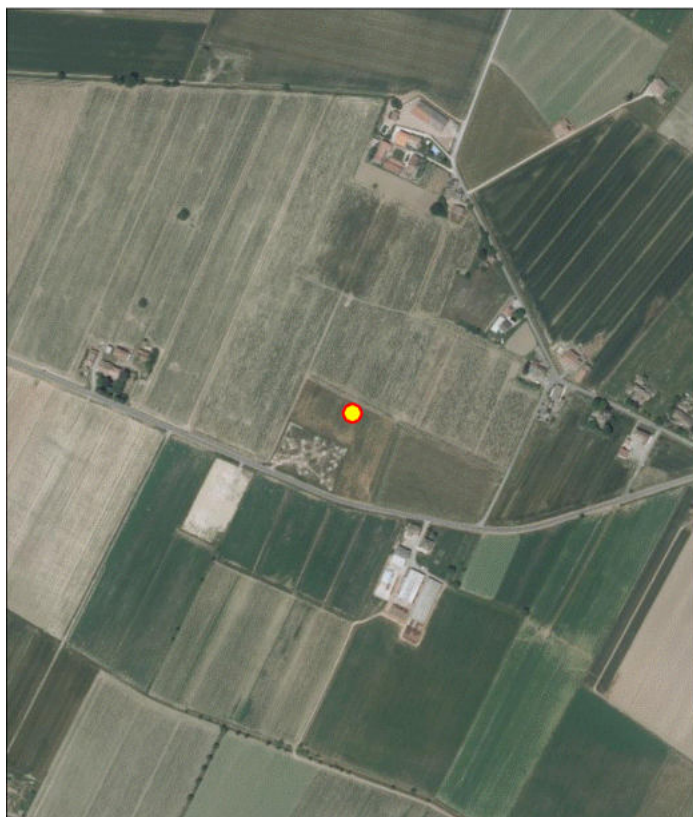

dicembre 11, 2018

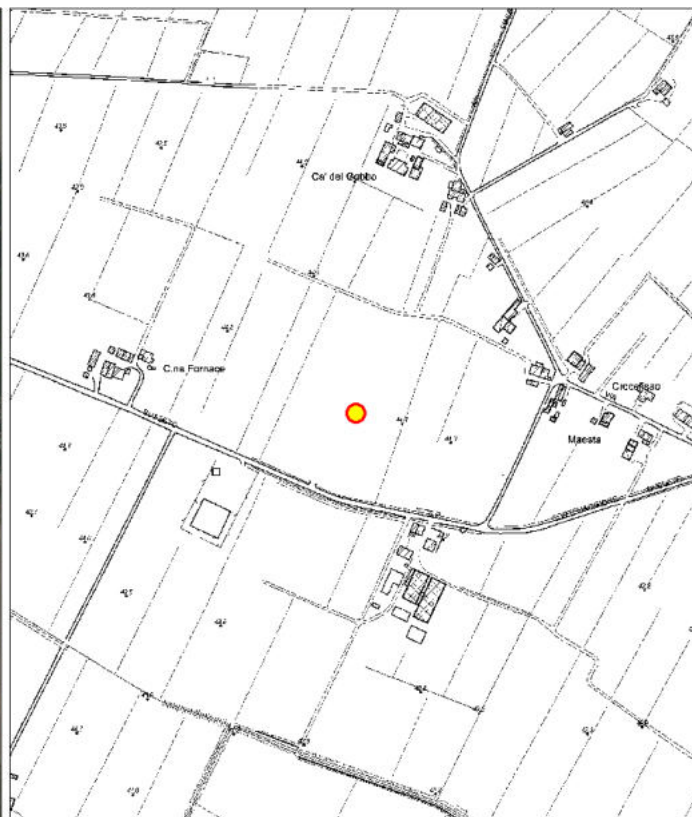
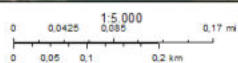

dicembre 11, 2018

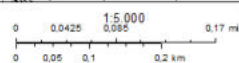

NOME SITO P.V. SHELL n. 62007

CODICE ANAGRAFE 080330071**COMUNE** CADEO**PROV. PIACENZA**

CODICE SITO D'INTERESSE	NO
--------------------------------	----

AREA PUBBLICA/PARZIALMENTE NO

TIPOLOGIA SITO Area commerciale

ENTE RESP. COMUNE DI CADEO

PROCEDIMENTO ATTIVATO AI SENSI Notifica ex DM 471/99

STATO DEL SITO **POTENZIALMENTE CONTAMINATO**

CERTIFICAZIONE MATRICI SUOLI / SOTTOSUOLI NO

NOTE PER SCHEDA SITO-PIANO BONIFICA



NOME SITO

Centrale di Caorso

CODICE ANAGRAFE

080330101

COMUNE

CAORSO

PROV.

PIACENZA

CODICE SITO D'INTERESSE

NO

AREA PUBBLICA/PARZIALMENTE

NO

TIPOLOGIA SITO

Area industriale

ENTE RESP.

ARPAE/SAC Piacenza

PROCEDIMENTO ATTIVATO AI SENSI

Comunicazione - art. 242 Dlgs 152/06

STATO DEL SITO

ATTIVATA LA BONIFICA

CERTIFICAZIONE MATRICI SUOLI / SOTTOSUOLI

NO

NOTE PER SCHEDA SITO-PIANO BONIFICA

MATRICE : Acque

Diossine e furani : PCB

Tipologia	Matrice coinvolta	Tecnologia	Costo dell'intervento
Bonifica	Acque sotterranee	Pump & Treat	



dicembre 11, 2018

00.04250.0950.17 mi

00.050.10.2 km

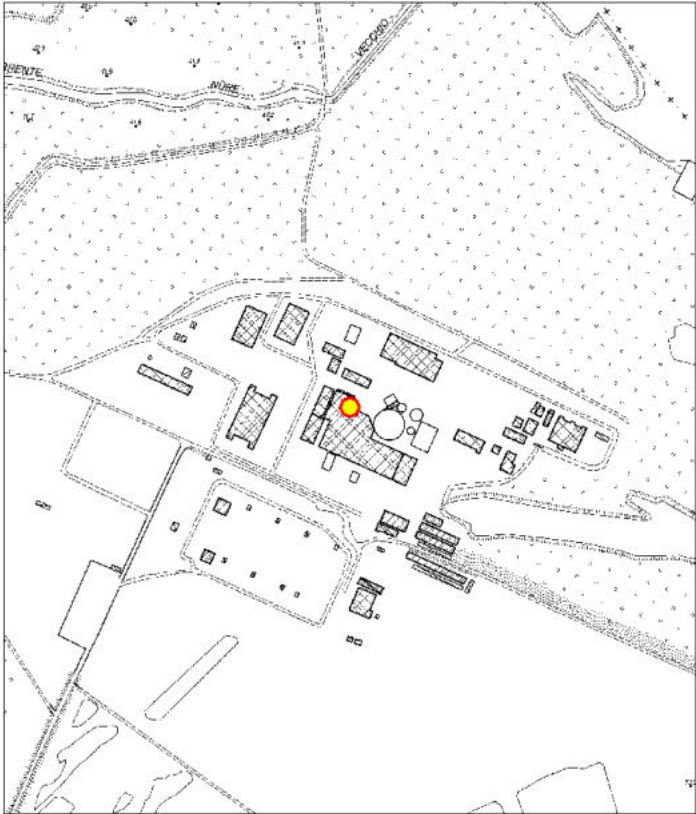

dicembre 11, 2018

00.04250.0950.17 mi

00.050.10.2 km

NOTE PER SCHEDA SITO-PIANO BONIFICA

Altre sostanze normate : ETBE,Iidrocarburi totali (espressi come n-esano),MTBE

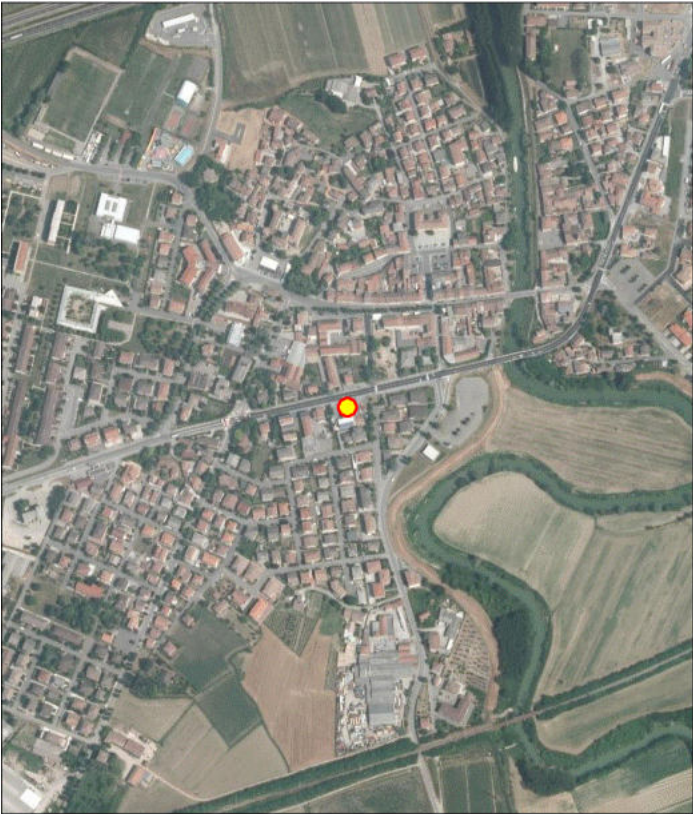

dicembre 11, 2018

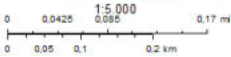

dicembre 11, 2018

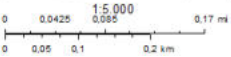

NOME SITO

ex discarica RSU loc. lagone averaldi Coli

CODICE ANAGRAFE

080330161

COMUNE

COLI

PROV.

PIACENZA

CODICE SITO D'INTERESSE

NO

AREA PUBBLICA/PARZIALMENTE

SI

TIPOLOGIA SITO

Area agricola

ENTE RESP.

Comune di Coli

PROCEDIMENTO ATTIVATO AI SENSI

Notifica ex DM 471/99

STATO DEL SITO

POTENZIALMENTE CONTAMINATO

CERTIFICAZIONE MATRICI SUOLI / SOTTOSUOLI

NO

NOTE PER SCHEDA SITO-PIANO BONIFICA

FINANZIAMENTO PUBBLICO REGIONALE

€ 456.039,91

Tipologia	Matrice coinvolta	Tecnologia	Costo dell'intervento
Messa in sicurezza	Acque sotterranee	null	

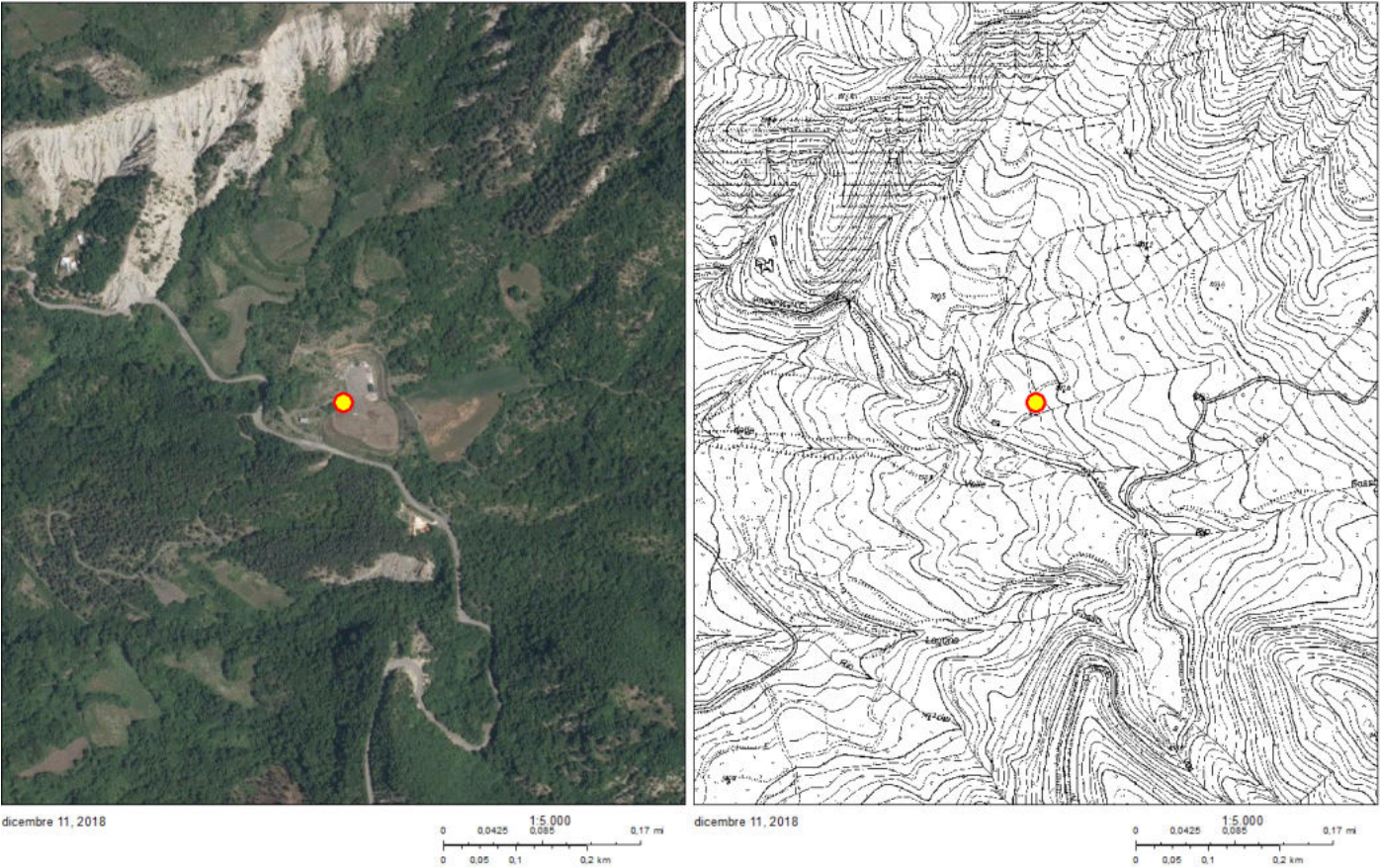

NOTE PER SCHEDA SITO-PIANO BONIFICA

Idrocarburi : Idrocarburi leggeri $C \leq 12$, Idrocarburi pesanti $C > 12$

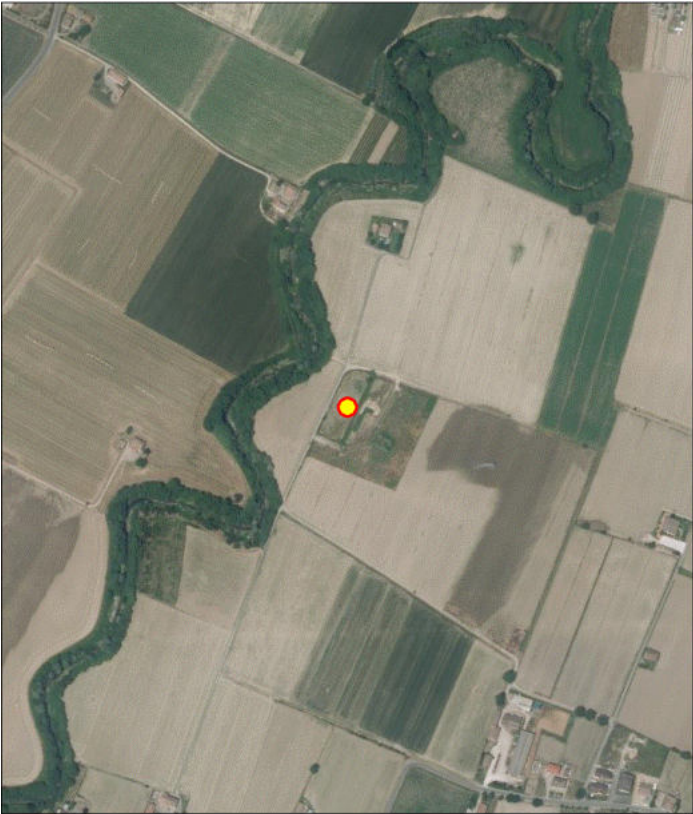

dicembre 11, 2018

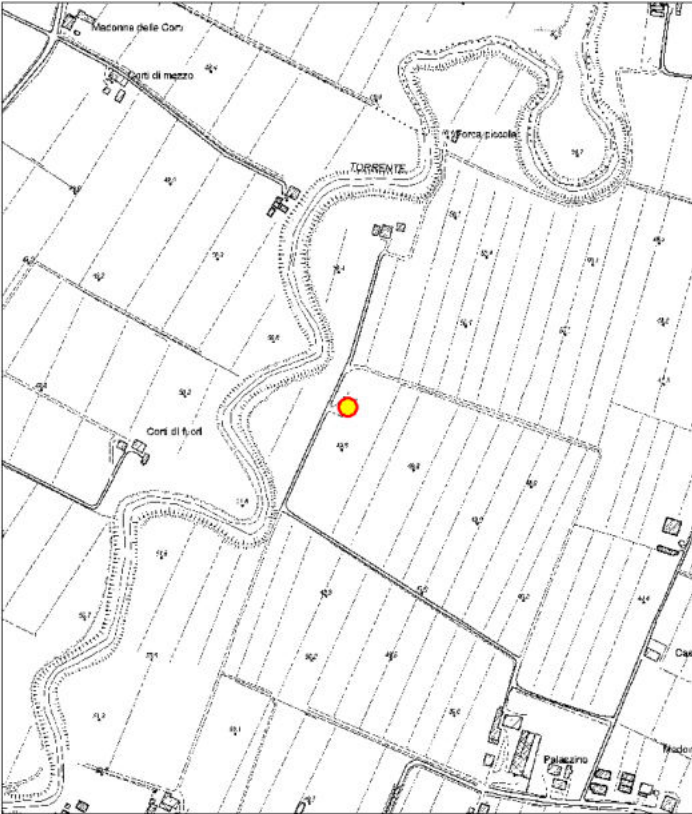
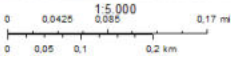

dicembre 11, 2018

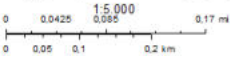

Finanziamento regionale : piano di caratterizzazione dell'area denominata ex gasometro

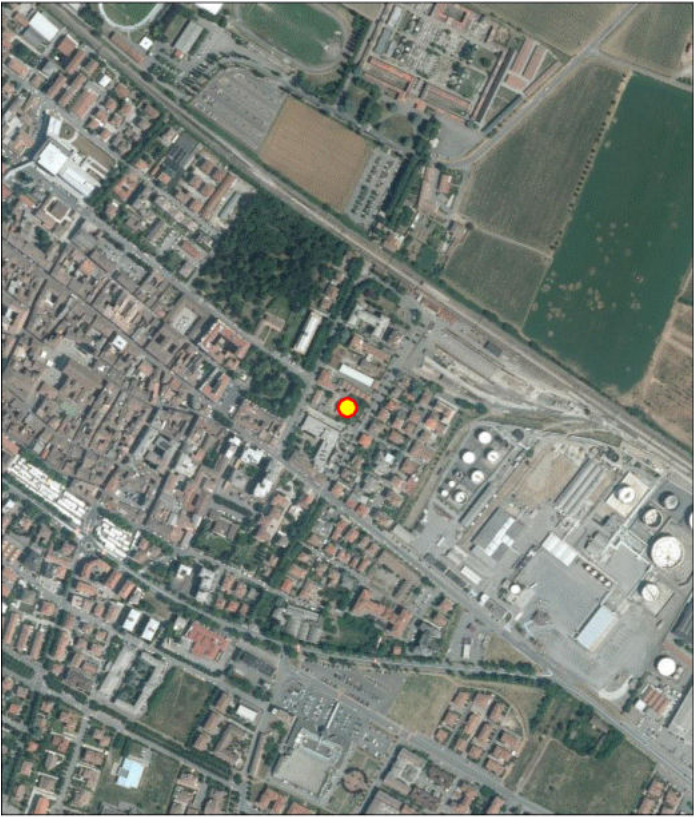

dicembre 11, 2018

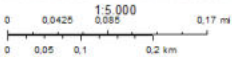

dicembre 11, 2018

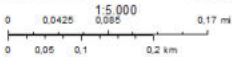

NOTE PER SCHEDA SITO-PIANO BONIFICA

Altre sostanze normate : ETBE,Idrocarburi totali (espressi come n-esano),MTBE

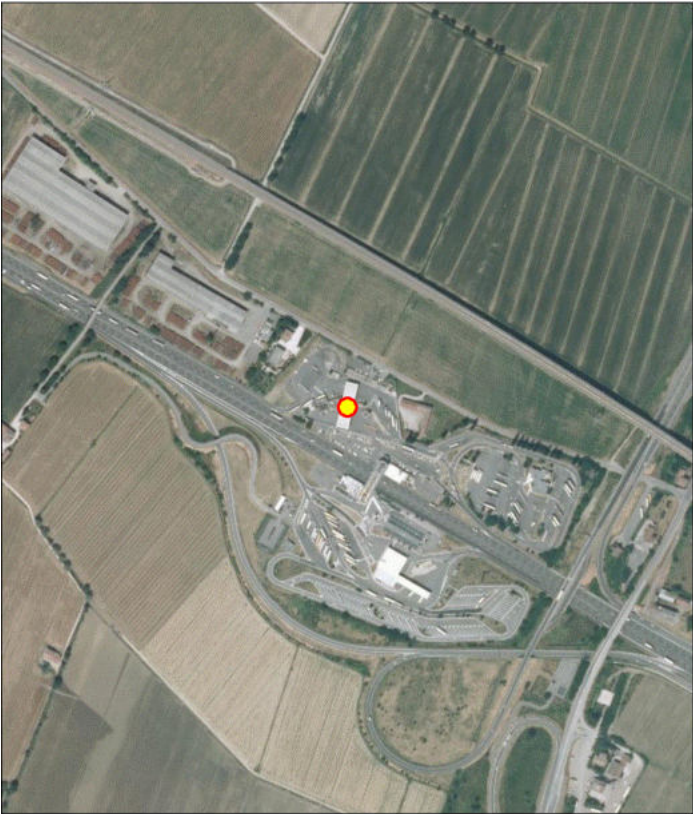

dicembre 11, 2018

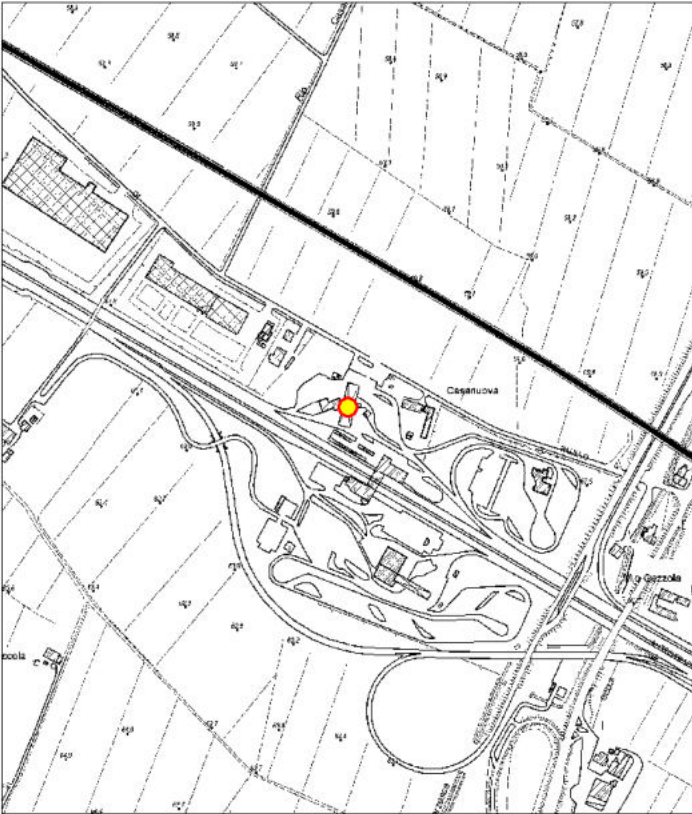
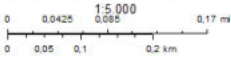

dicembre 11, 2018

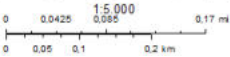

NOTE PER SCHEDA SITO-PIANO BONIFICA

Metalli in matrice acque : Piombo

NOTE PER SCHEDA SITO-PIANO BONIFICA

Metalli in matrice acque : Piombo

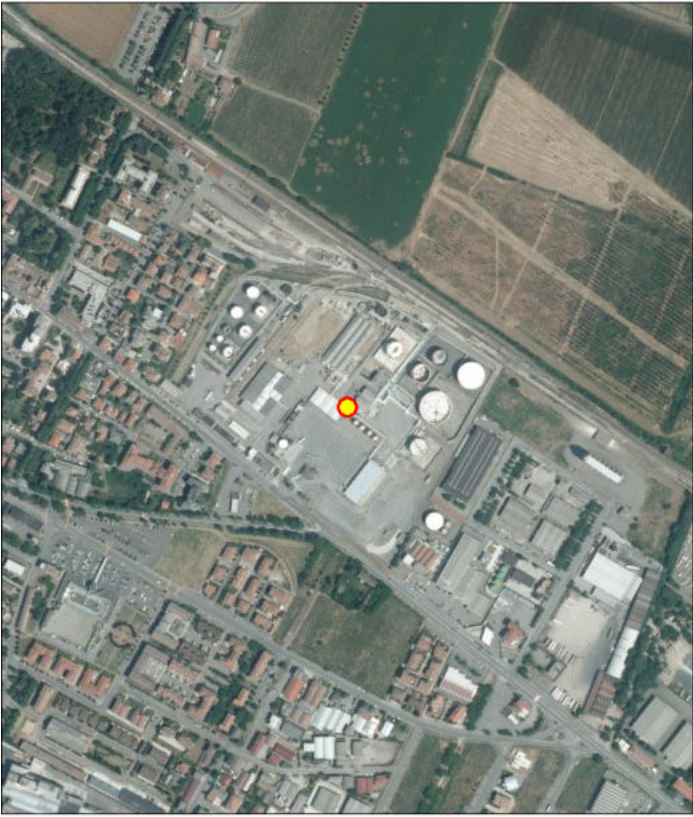

dicembre 11, 2018

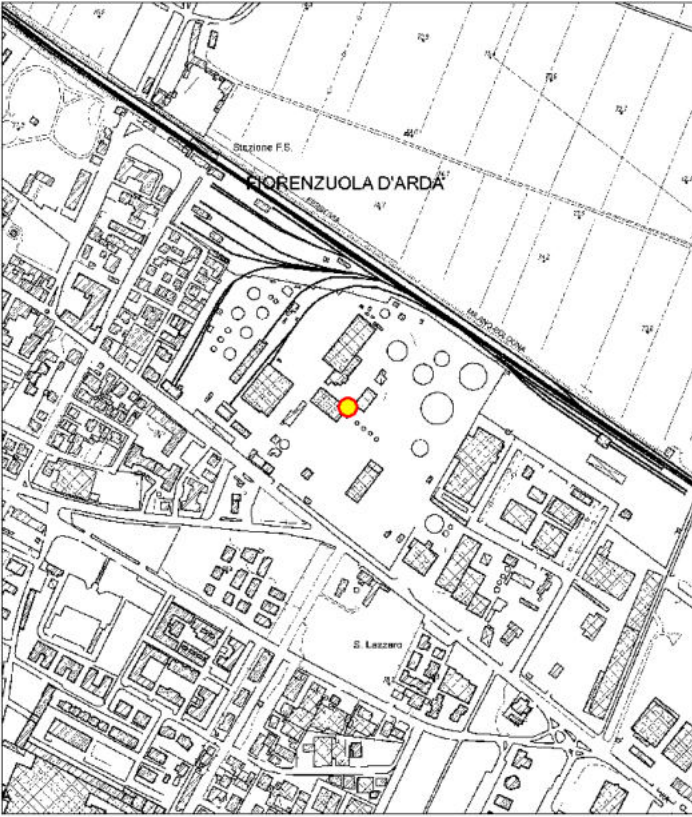
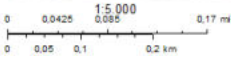

dicembre 11, 2018

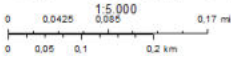

NOME SITO PV Q8 1836 a Fiorenzuola d'Arda

CODICE ANAGRAFE 080330218**COMUNE** FIORENTUOLA D'ARDA**PROV. PIACENZA**

CODICE SITO D'INTERESSE	NO
-------------------------	----

AREA PUBBLICA/PARZIALMENTE NO

TIPOLOGIA SITO Area commerciale

ENTE RESP. ARPAE/SAC Piacenza

PROCEDIMENTO ATTIVATO AI SENSI DM 31 del 2015

STATO DEL SITO **DA MONITORARE**

CERTIFICAZIONE MATRICI SUOLI / SOTTOSUOLI **NO**

NOTE PER SCHEDA SITO-PIANO BONIFICA

MATRICE : Acque

Altre sostanze normate : MTBE



marzo 13, 2019

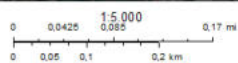

marzo 13, 2019

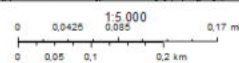

NOME SITO Deposito carburanti Siram

CODICE ANAGRAFE 080330241**COMUNE** GRAGNANO TREBBIENSE**PROV. PIACENZA**

CODICE SITO D'INTERESSE	NO
-------------------------	----

AREA PUBBLICA/PARZIALMENTE NO

TIPOLOGIA SITO Area commerciale

ENTE RESP. ARPAE/SAC Piacenza

PROCEDIMENTO ATTIVATO AI SENSI Comunicazione - art. 242 Dlgs 152/06

STATO DEL SITO POTENZIALMENTE CONTAMINATO

CERTIFICAZIONE MATRICI SUOLI / SOTTOSUOLI NO

NOTE PER SCHEDA SITO-PIANO BONIFICA

MATRICE : Suolo

Idrocarburi : Idrocarburi leggeri $C \leq 12$, Idrocarburi pesanti $C > 12$

MATRICE : Sottosuolo

Idrocarburi : Idrocarburi leggeri $C \leq 12$, Idrocarburi pesanti $C > 12$

MATRICE : Acque

Metalli in matrice acque : Nichel

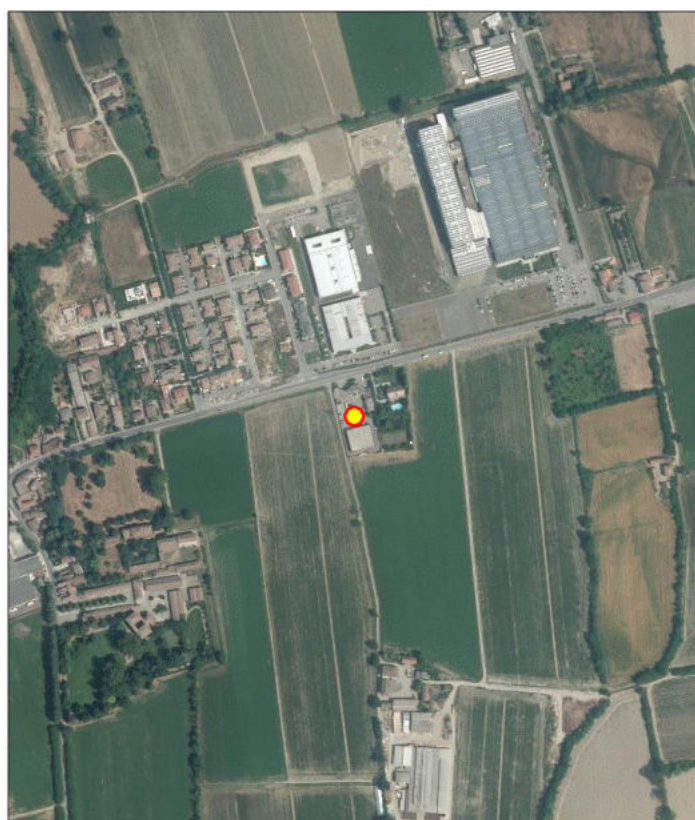

giugno 20, 2019

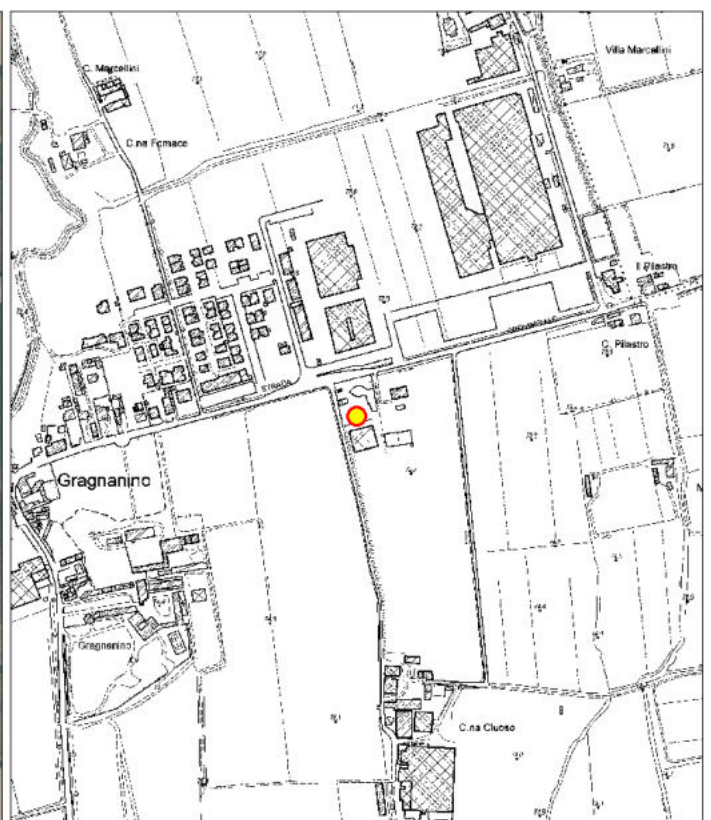
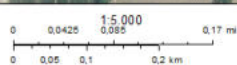

giugno 20, 2019

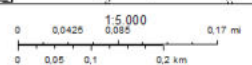



dicembre 11, 2018

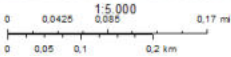

dicembre 11, 2018

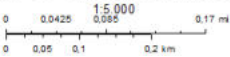

NOME SITO Nuova Co.Ro.Fer Srl

CODICE ANAGRAFE 080330324

COMUNE PIACENZA

PROV. PIACENZA

CODICE SITO D'INTERESSE NO

AREA PUBBLICA/PARZIALMENTE NO

TIPOLOGIA SITO Area incolta

ENTE RESP. COMUNE DI PIACENZA

PROCEDIMENTO ATTIVATO AI SENSI Notifica ex DM 471/99

STATO DEL SITO ATTIVATA LA BONIFICA

CERTIFICAZIONE MATRICI SUOLI / SOTTOSUOLI NO

NOTE PER SCHEDA SITO-PIANO BONIFICA

Approvazione Piano di Caratterizzazione in CdS del 28/6/2007. Approvazione Progetto di bonifica con D.D. n. 784 del 22/5/2008. L'asportazione del terreno nel 2010 (come da Progetto di bonifica) non ha garantito il raggiungimento degli obiettivi di bonifica.
Richiesto a ditta completamento lavori di bonifica, previa presentazione di Relazione aggiornata sullo stato del sito.

MATRICE : Suolo

Composti inorganici/matrice suoli : Cromo totale

Tipologia	Matrice coinvolta	Tecnologia	Costo dell'intervento
Bonifica	Suolo	Escavazione e confinamento in discarica	
Messa in sicurezza	Suolo	Rimozione dei rifiuti, Raccolta liquidi sversati, Rimozione o svuotamento di bidoni, container,	



dicembre 11, 2018

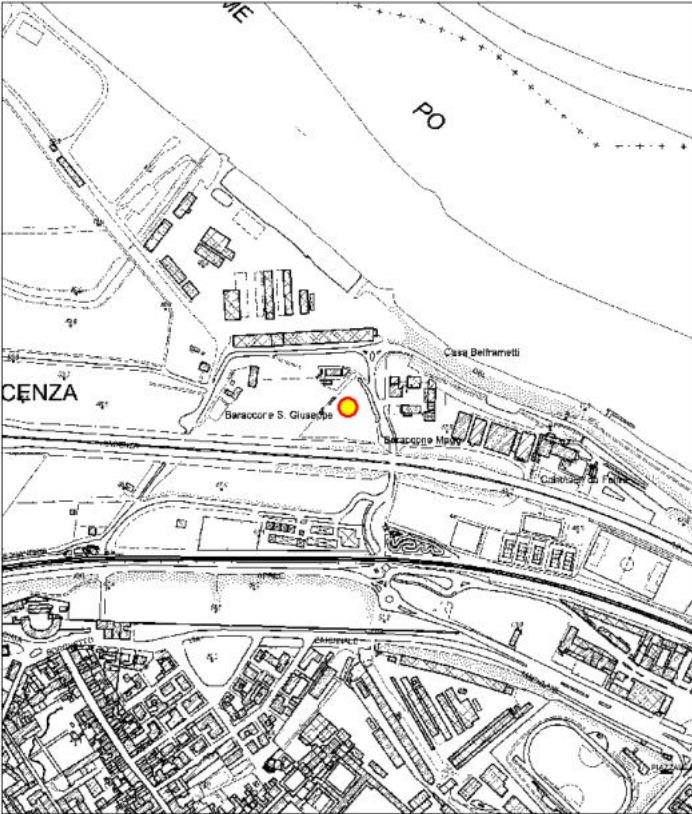
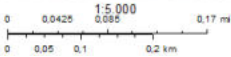

dicembre 11, 2018

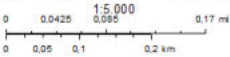

NOME SITO

Area ex estrazione gas

CODICE ANAGRAFE

080330325

COMUNE

PIACENZA

PROV.

PIACENZA

CODICE SITO D'INTERESSE

NO

AREA PUBBLICA/PARZIALMENTE

NO

TIPOLOGIA SITO

Area residenziale

ENTE RESP.

ARPAE/SAC Piacenza

PROCEDIMENTO ATTIVATO AI SENSI

Comunicazione - art. 242 Dlgs 152/06

STATO DEL SITO

CONTAMINATO

CERTIFICAZIONE MATRICI SUOLI / SOTTOSUOLI

NO

NOTE PER SCHEDA SITO-PIANO BONIFICA

MATRICE : Sottosuolo

Idrocarburi : Idrocarburi leggeri C<=12,Idrocarburi pesanti C>12

MATRICE : Acque

Aromatici : Benzene

Altre sostanze normate : Idrocarburi totali (espressi come n-esano)



NOTE PER SCHEDA SITO-PIANO BONIFICA

Altre sostanze normate : Idrocarburi totali (espressi come n-esano)

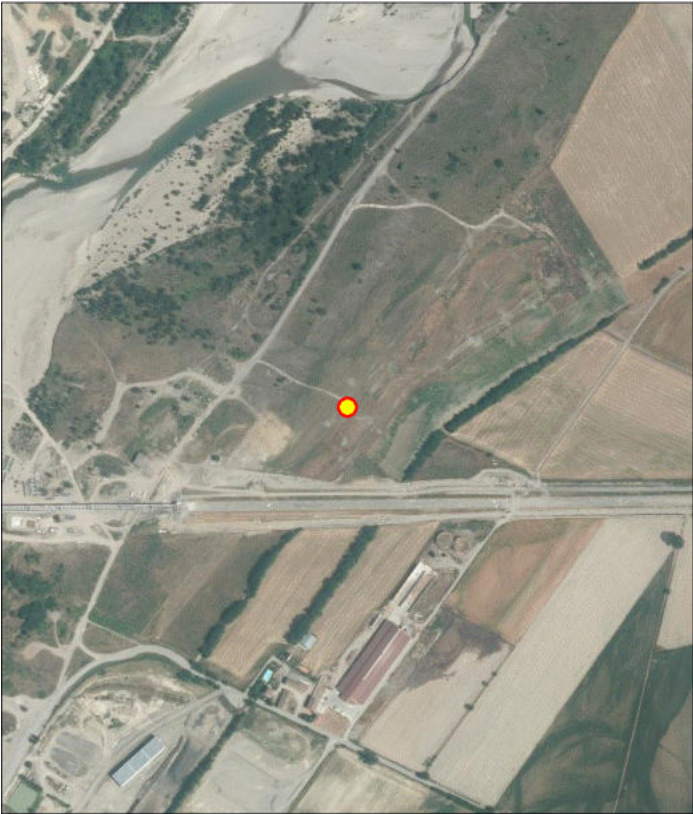

dicembre 11, 2018

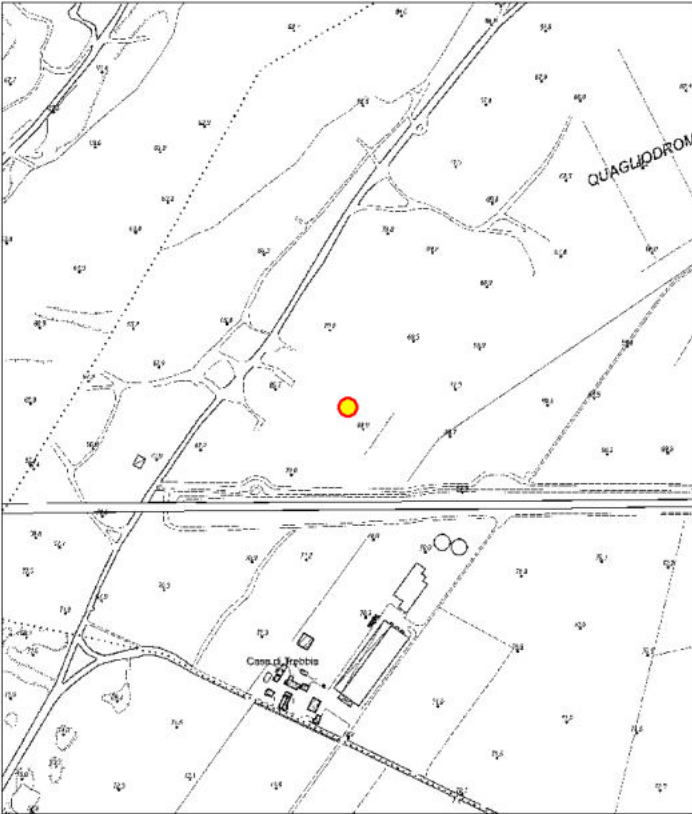
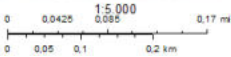

dicembre 11, 2018

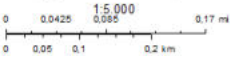



dicembre 11, 2018

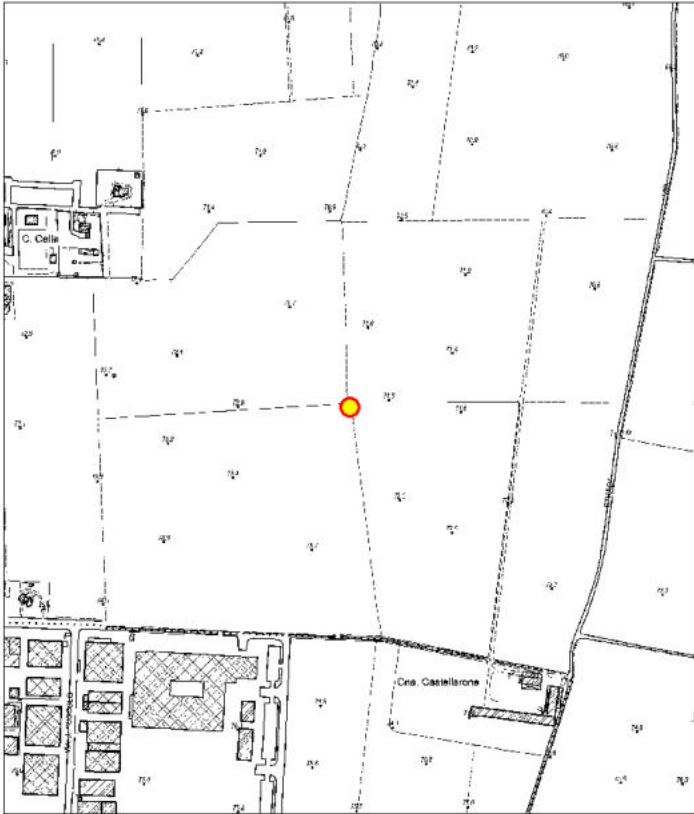
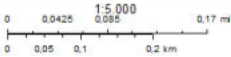

dicembre 11, 2018

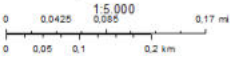

NOTE PER SCHEDA SITO-PIANO BONIFICA

Composti inorganici/matrice suoli : Cobalto,Cromo totale,Nichel

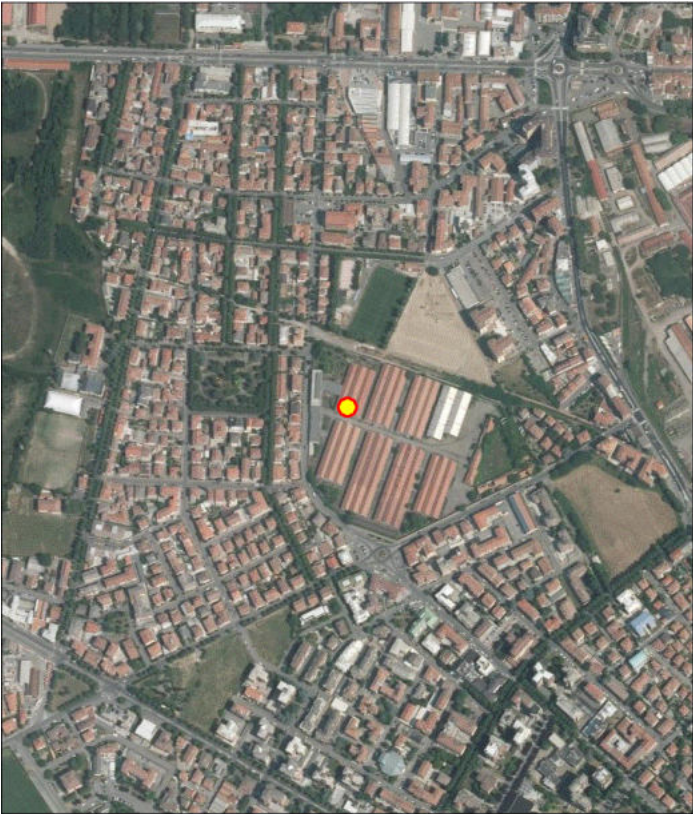

dicembre 11, 2018

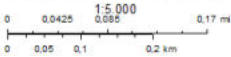

dicembre 11, 2018

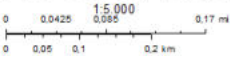

NOTE PER SCHEDA SITO-PIANO BONIFICA

Composti inorganici/matrice suoli : Berillio,Cadmio,Cobalto,Cromo totale,Nichel

Tipologia	Matrice coinvolta	Tecnologia	Costo dell'intervento
Bonifica	Suolo	Escavazione e conferimento in impianti di recupero	68.529,00

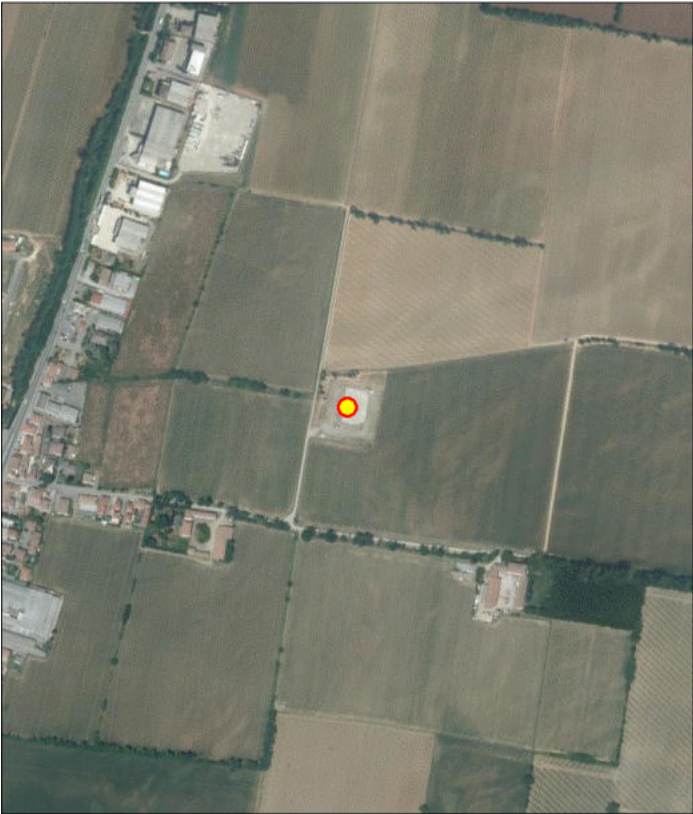

dicembre 11, 2018

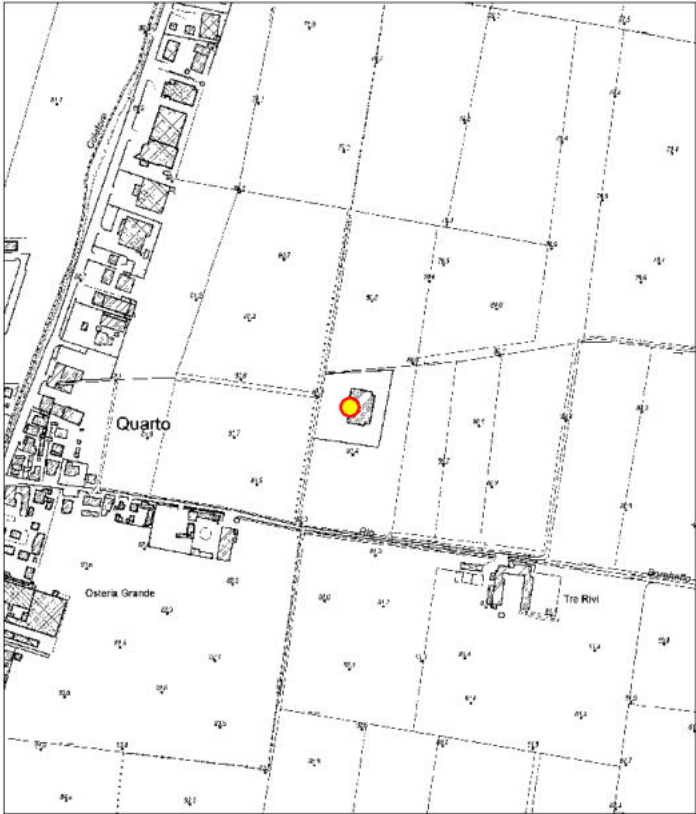
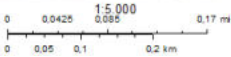

dicembre 11, 2018

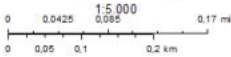

NOME SITO Punto vendita ENI n. 02695 Rivergaro

CODICE ANAGRAFE 080330381**COMUNE** RIVERGARO**PROV. PIACENZA**

CODICE SITO D'INTERESSE	NO
--------------------------------	----

AREA PUBBLICA/PARZIALMENTE NO

TIPOLOGIA SITO Area commerciale

ENTE RESP. ARPAE/SAC Piacenza

PROCEDIMENTO ATTIVATO AI SENSI DM 31 del 2015

STATO DEL SITO POTENZIALMENTE CONTAMINATO

CERTIFICAZIONE MATRICI SUOLI / SOTTOSUOLI **NO**

NOTE PER SCHEDA SITO-PIANO BONIFICA

Tipologia	Matrice coinvolta	Tecnologia	Costo dell'intervento
Messa in sicurezza	Sottosuolo	Rimozione dei rifiuti, Altro,	

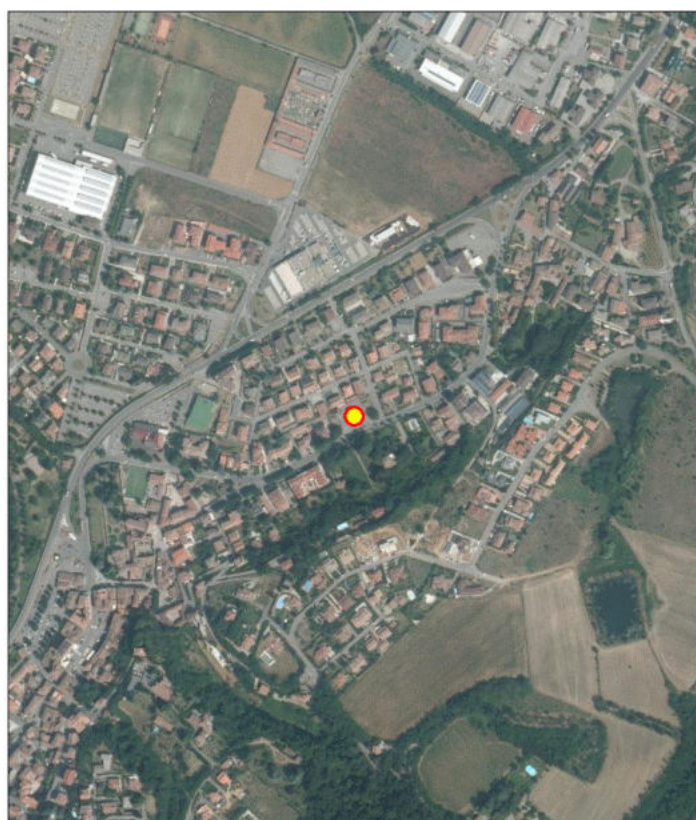

ottobre 14, 2019

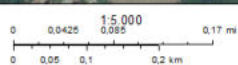

ottobre 14, 2019

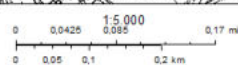

NOTE PER SCHEDA SITO-PIANO BONIFICA



NOME SITO

Area pozzo "Cortemaggiore 57"

CODICE ANAGRAFE

0803300313

COMUNE

BESENZONE

PROV.

PIACENZA

CODICE SITO D'INTERESSE

NO

AREA PUBBLICA/PARZIALMENTE

NO

TIPOLOGIA SITO

Area agricola

ENTE RESP.

ARPAE/SAC Piacenza

PROCEDIMENTO ATTIVATO AI SENSI

Comunicazione - art. 242 Dlgs 152/06

STATO DEL SITO

ATTIVATA LA BONIFICA

CERTIFICAZIONE MATRICI SUOLI / SOTTOSUOLI

NO

NOTE PER SCHEDA SITO-PIANO BONIFICA

MATRICE : Sottosuolo

Idrocarburi : Idrocarburi leggeri C<=12,Idrocarburi pesanti C>12

Tipologia	Matrice coinvolta	Tecnologia	Costo dell'intervento
Bonifica	Sottosuolo	Escavazione e conferimento in impianti di recupero	281.700,00

