

NOME SITO

STABILIMENTO INVER

CODICE ANAGRAFE

080370381

COMUNE

MINERBIO

PROV.

BOLOGNA

CODICE SITO D'INTERESSE

NO

AREA PUBBLICA/PARZIALMENTE

NO

TIPOLOGIA SITO

Area industriale

ENTE RESP.

ARPAE/SAC Bologna

PROCEDIMENTO ATTIVATO AI SENSI

Comunicazione - art. 242 Dlgs 152/06

STATO DEL SITO

ATTIVATA LA BONIFICA

CERTIFICAZIONE MATRICI SUOLI / SOTTOSUOLI

NO

NOTE PER SCHEDA SITO-PIANO BONIFICA

MATRICE : Acque

Aromatici : Benzene

Metalli in matrice acque : Alluminio,Arsenico,Cromo totale

Alifatici alogenati cancerogeni : 1,2 Dibromoetano,Dibromoclorometano,Tribromometano (bromoformio)

Alifatici clorurati cancerogeni : 1,1 Dicloroetilene,Cloruro di vinile,Tetracloroetilene (PCE),Tricloroetilene (TCE)

Alifatici clorurati non cancerogeni : 1,2 Dicloropropano,1,2,3 Tricloropropano

Tipologia	Matrice coinvolta	Tecnologia	Costo dell'intervento
Bonifica	Acque sotterranee	Pump & Treat	391.000,00



dicembre 11, 2018

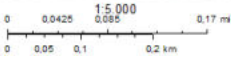

dicembre 11, 2018

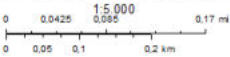

NOME SITO

FUNDIA CROMAX

CODICE ANAGRAFE

080370392

COMUNE

MOLINELLA

CODICE SITO D'INTERESSE

NO

AREA PUBBLICA/PARZIALMENTE

NO

TIPOLOGIA SITO

Area industriale

ENTE RESP.

COMUNE DI MOLINELLA

PROCEDIMENTO ATTIVATO AI SENSI

Notifica ex DM 471/99

STATO DEL SITO

ATTIVATA LA BONIFICA

CERTIFICAZIONE MATRICI SUOLI / SOTTOSUOLI

NO

NOTE PER SCHEDA SITO-PIANO BONIFICA

PROV.

BOLOGNA

MATRICE : Suolo

Composti inorganici/matrice suoli : Cromo totale,Nichel,Zinco

MATRICE : Acque

Metalli in matrice acque : Nichel,Zinco

Tipologia	Matrice coinvolta	Tecnologia	Costo dell'intervento
Bonifica	Acque sotterranee	Pump & Treat	30.000,00
Bonifica	Suolo	Escavazione e confinamento in discarica	

87/165

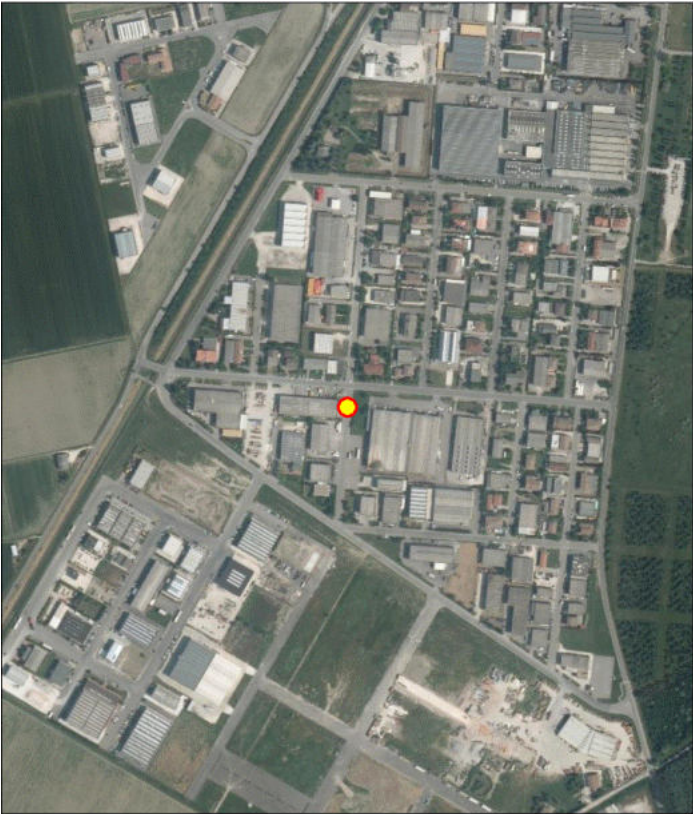

dicembre 11, 2018

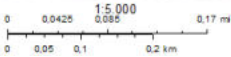

dicembre 11, 2018

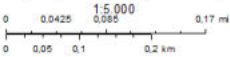

NOME SITO PVF 3931-106692 ESSO

CODICE ANAGRAFE 080370441**COMUNE** MONZUNO**PROV. BOLOGNA**

CODICE SITO D'INTERESSE	NO
--------------------------------	----

AREA PUBBLICA/PARZIALMENTE NO

TIPOLOGIA SITO Area commerciale

ENTE RESP. ARPAE/SAC Bologna

PROCEDIMENTO ATTIVATO AI SENSI Comunicazione - art.249 Dlgs. 152/06

STATO DEL SITO **BONIFICATO**

CERTIFICAZIONE MATRICI SUOLI / SOTTOSUOLI **NO**

NOTE PER SCHEDA SITO-PIANO BONIFICA

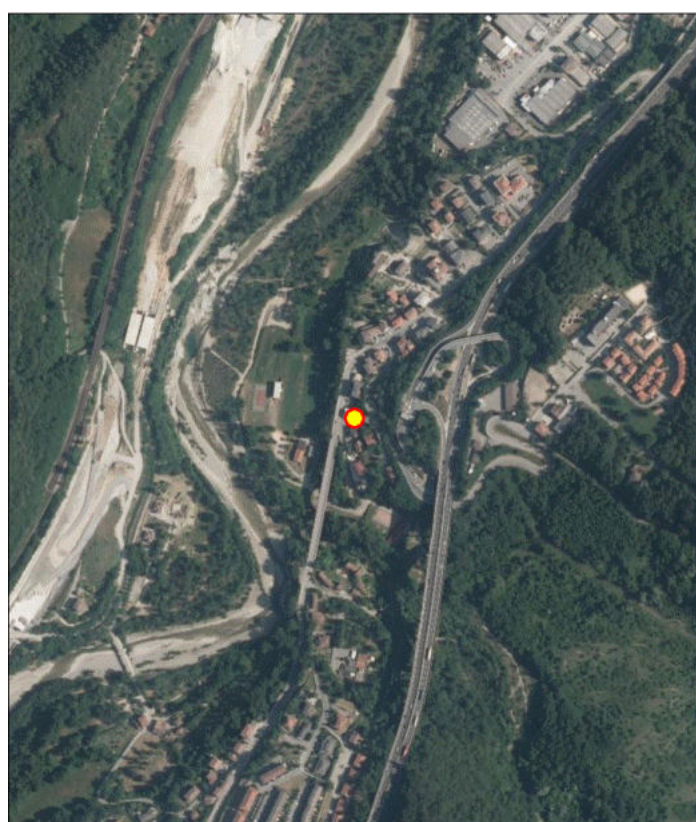

dicembre 11, 2018

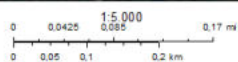

dicembre 11, 2018

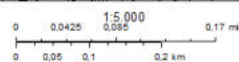

NOME SITO

Stabilimento serbatoi vino

CODICE ANAGRAFE

080370451

COMUNE

MORDANO

CODICE SITO D'INTERESSE

NO

AREA PUBBLICA/PARZIALMENTE

NO

TIPOLOGIA SITO

Area industriale

ENTE RESP.

ARPAE/SAC Bologna

PROCEDIMENTO ATTIVATO AI SENSI

Comunicazione - art. 242 Dlgs 152/06

STATO DEL SITO

CONTAMINATO

CERTIFICAZIONE MATRICI SUOLI / SOTTOSUOLI

NO

NOTE PER SCHEDA SITO-PIANO BONIFICA

PROV.

BOLOGNA

MATRICE : Acque

Alifatici clorurati cancerogeni : 1,1 Dicloroetilene,Cloruro di vinile,Tricloroetilene (TCE)



dicembre 11, 2018

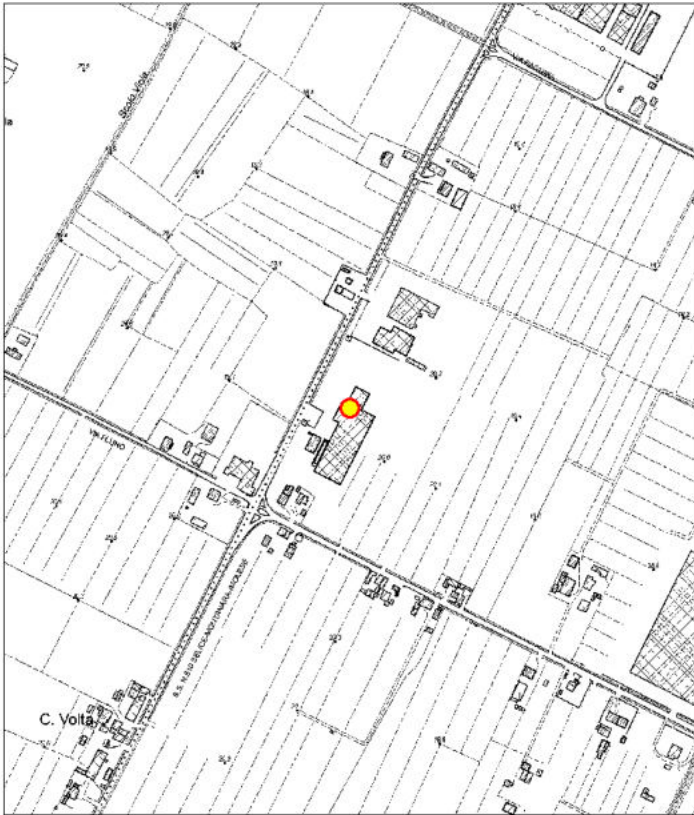
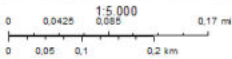

dicembre 11, 2018

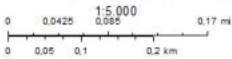

NOTE PER SCHEDA SITO-PIANO BONIFICA

Inquinanti inorganici/matrice acqua : Boro

Tipologia	Matrice coinvolta	Tecnologia	Costo dell'intervento
Bonifica	Acque sotterranee	Pump & Treat	
Bonifica	Suolo	Escavazione e confinamento in discarica	



dicembre 11, 2018

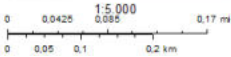

dicembre 11, 2018

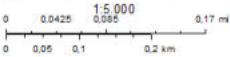

NOTE PER SCHEDA SITO-PIANO BONIFICA

NOTE PER SCHEDA SITO-PIANO BONIFICA

Altre sostanze normate : Idrocarburi totali (espressi come n-esano)



dicembre 11, 2018

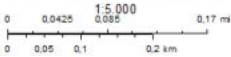

dicembre 11, 2018

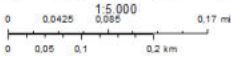

NOME SITO area PVC ENI n°15548

CODICE ANAGRAFE 080370474**COMUNE** PIANORO**PROV. BOLOGNA**

CODICE SITO D'INTERESSE	NO
-------------------------	----

AREA PUBBLICA/PARZIALMENTE NO

TIPOLOGIA SITO Area commerciale

ENTE RESP. COMUNE DI PIANORO

PROCEDIMENTO ATTIVATO AI SENSI Notifica ex DM 471/99

STATO DEL SITO POTENZIALMENTE CONTAMINATO

CERTIFICAZIONE MATRICI SUOLI / SOTTOSUOLI **NO**

NOTE PER SCHEDA SITO-PIANO BONIFICA

MATRICE : Suolo

Aromatici : Benzene, Etilbenzene

Idrocarburi : Idrocarburi leggeri $C \leq 12$, Idrocarburi pesanti $C > 12$

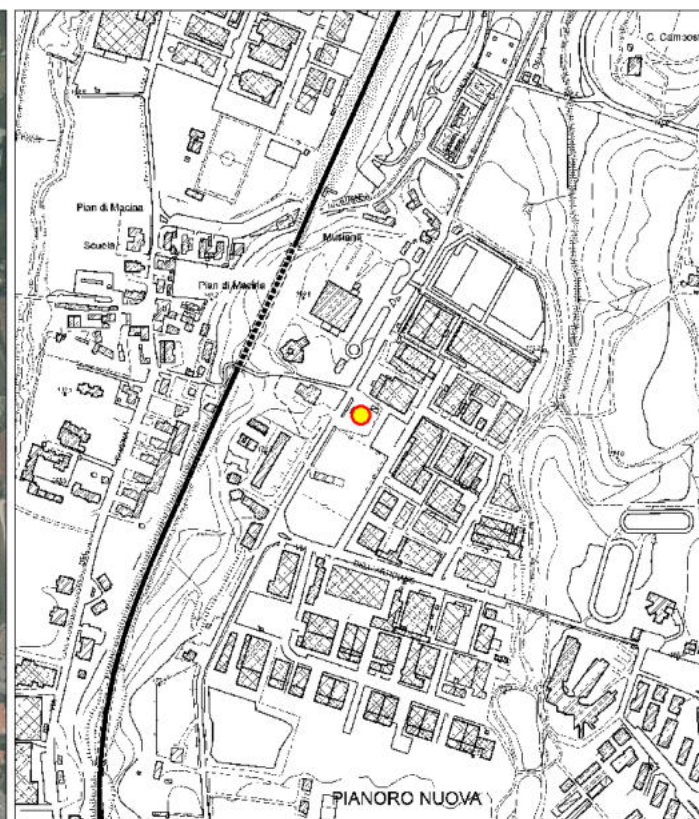
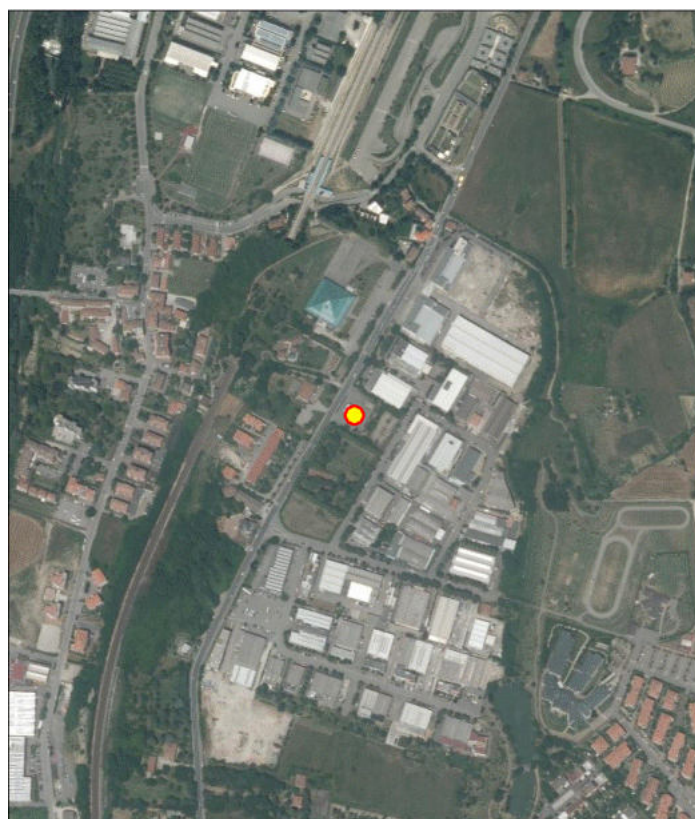

NOME SITO Ex villaggio Cavet

CODICE ANAGRAFE 080370476**COMUNE** PIANORO**PROV. BOLOGNA**

CODICE SITO D'INTERESSE	NO
-------------------------	----

AREA PUBBLICA/PARZIALMENTE NO

TIPOLOGIA SITO Area commerciale

ENTE RESP. ARPAE/SAC Bologna

PROCEDIMENTO ATTIVATO AI SENSI Comunicazione - art. 242 Dlgs 152/06

STATO DEL SITO DA MONITORARE

CERTIFICAZIONE MATRICI SUOLI / SOTTOSUOLI **NO**

NOTE PER SCHEDA SITO-PIANO BONIFICA

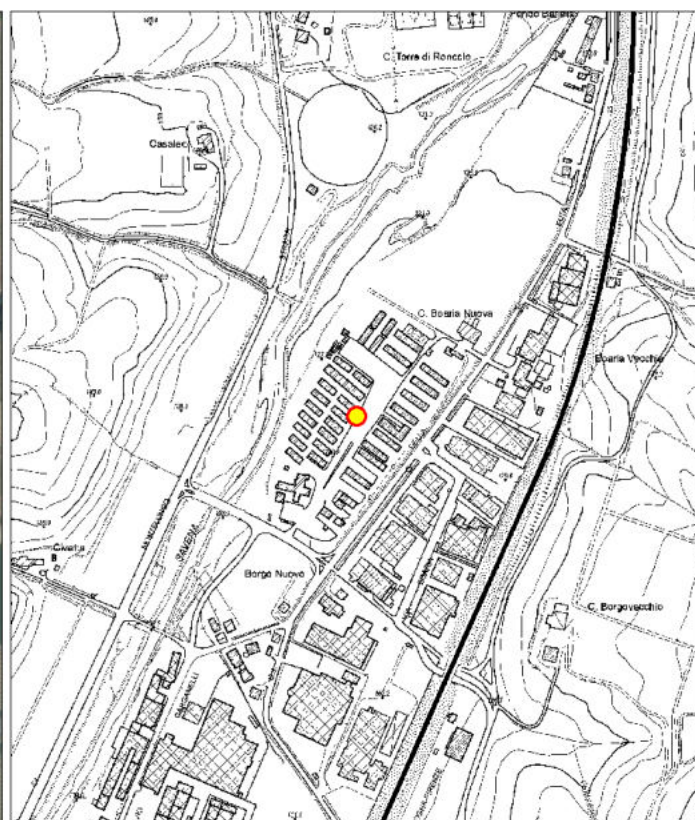

NOME SITO Stabilimento ex Liar S.r.L.

CODICE ANAGRAFE 080370477**COMUNE** PIANORO**PROV. BOLOGNA**

CODICE SITO D'INTERESSE	NO
--------------------------------	----

AREA PUBBLICA/PARZIALMENTE NO

TIPOLOGIA SITO Area industriale

ENTE RESP. ARPAE/SAC Bologna

PROCEDIMENTO ATTIVATO AI SENSI Comunicazione - art. 242 Dlgs 152/06

STATO DEL SITO **DA MONITORARE**

CERTIFICAZIONE MATRICI SUOLI / SOTTOSUOLI **NO**

NOTE PER SCHEDA SITO-PIANO BONIFICA

MATRICE : Acque

Alifatici clorurati cancerogeni : Tetracloroetilene (PCE)



dicembre 19, 2018

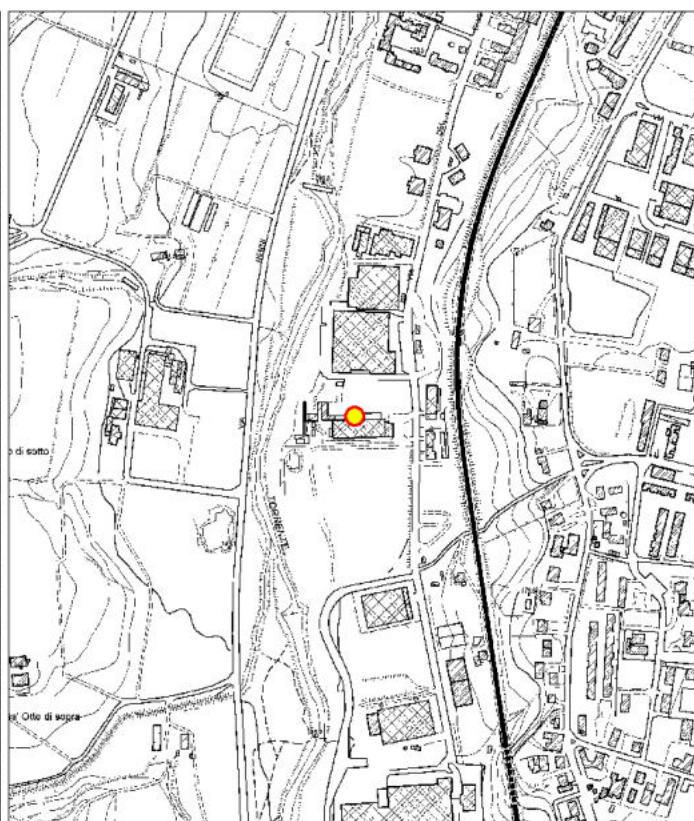
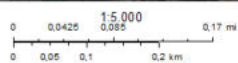

dicembre 19, 2018

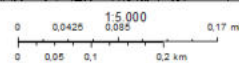

NOME SITO

Ex stabilimento produzione automobili

CODICE ANAGRAFE

080370483

COMUNE

PIEVE DI CENTO

PROV.

BOLOGNA

CODICE SITO D'INTERESSE

NO

AREA PUBBLICA/PARZIALMENTE

NO

TIPOLOGIA SITO

Area industriale

ENTE RESP.

COMUNE DI PIEVE DI CENTO

PROCEDIMENTO ATTIVATO AI SENSI

Notifica ex DM 471/99

STATO DEL SITO

BONIFICATO

CERTIFICAZIONE MATRICI SUOLI / SOTTOSUOLI

NO

NOTE PER SCHEDA SITO-PIANO BONIFICA

Tipologia	Matrice coinvolta	Tecnologia	Costo dell'intervento
Messa in sicurezza	Acque sotterranee	Capping	
Messa in sicurezza	Suolo	Capping	



NOME SITO

CASA AMBIENTE

CODICE ANAGRAFE

080370522

COMUNE

SAN GIORGIO DI PIANO

PROV.

BOLOGNA

CODICE SITO D'INTERESSE

NO

AREA PUBBLICA/PARZIALMENTE

NO

TIPOLOGIA SITO

Area residenziale

ENTE RESP.

COMUNE DI SAN GIORGIO DI PIANO

PROCEDIMENTO ATTIVATO AI SENSI

Notifica ex DM 471/99

STATO DEL SITO

ATTIVATA LA BONIFICA

CERTIFICAZIONE MATRICI SUOLI / SOTTOSUOLI

NO

NOTE PER SCHEDA SITO-PIANO BONIFICA

MATRICE :

Sottosuolo

Idrocarburi : Idrocarburi pesanti C>12

MATRICE :

Acque

Altre sostanze normate : Idrocarburi totali (espressi come n-esano)

Tipologia	Matrice coinvolta	Tecnologia	Costo dell'intervento
Bonifica	Acque sotterranee	Barriere idrogeologiche (contenimento dinamico)	
Bonifica	Sottosuolo	Escavazione e confinamento in discarica	

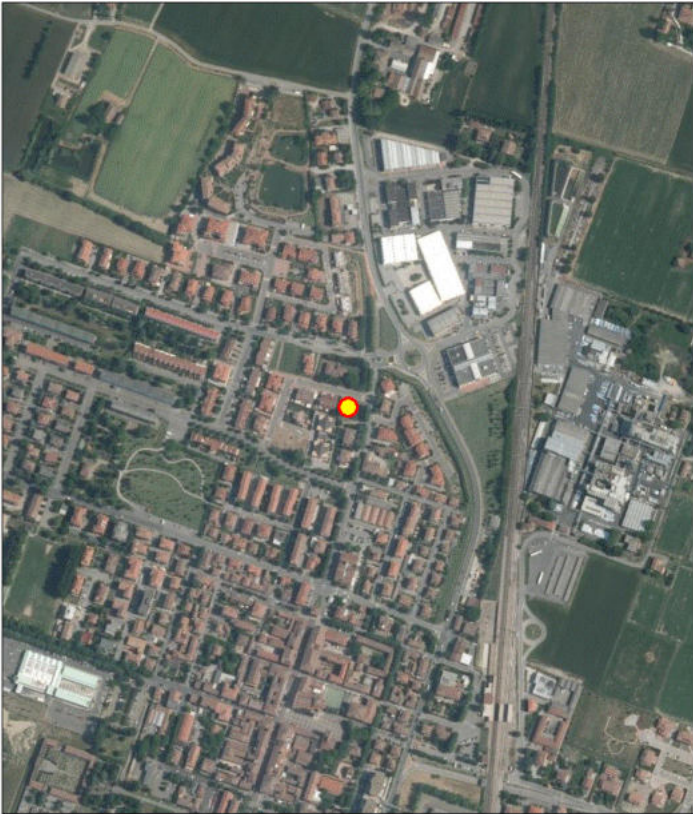

dicembre 19, 2018

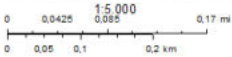

dicembre 19, 2018

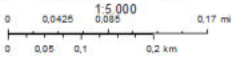

NOME SITO

EX ZUCCHERIFICIO SFIR

CODICE ANAGRAFE

080370535

COMUNE

SAN GIOVANNI IN PERSICETO

PROV.

BOLOGNA

CODICE SITO D'INTERESSE

NO

AREA PUBBLICA/PARZIALMENTE

NO

TIPOLOGIA SITO

Area industriale

ENTE RESP.

COMUNE DI SAN GIOVANNI IN PERSICETO

PROCEDIMENTO ATTIVATO AI SENSI

Notifica ex DM 471/99

STATO DEL SITO

POTENZIALMENTE CONTAMINATO

CERTIFICAZIONE MATRICI SUOLI / SOTTOSUOLI

NO

NOTE PER SCHEDA SITO-PIANO BONIFICA

Tipologia	Matrice coinvolta	Tecnologia	Costo dell'intervento
Messa in sicurezza	Suolo	null	

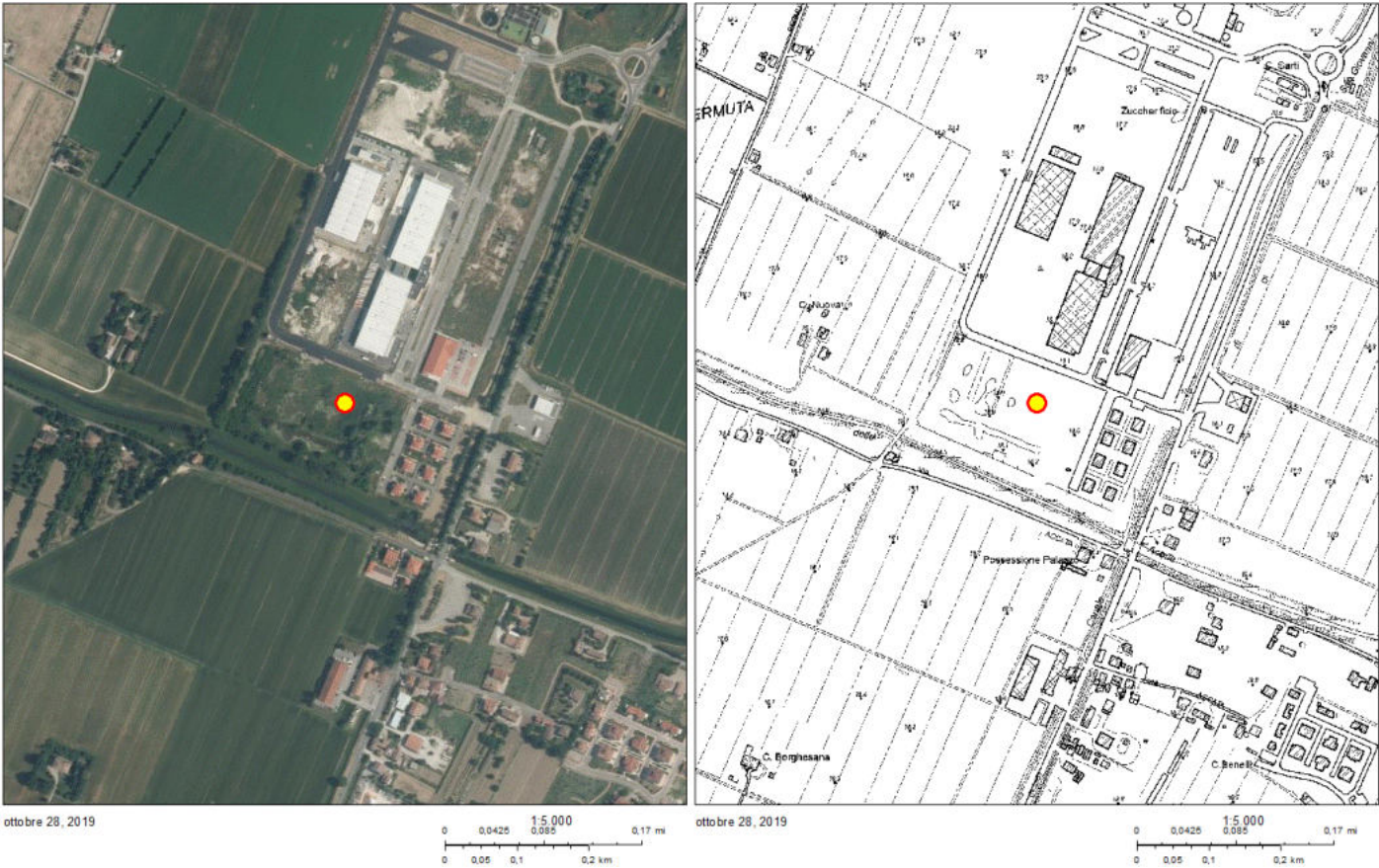

NOME SITO

Ex PRODUZIONE PANI di ALLUMINIO

CODICE ANAGRAFE

080370541

COMUNE

SAN LAZZARO DI SAVENA

PROV.

BOLOGNA

CODICE SITO D'INTERESSE

NO

AREA PUBBLICA/PARZIALMENTE

NO

TIPOLOGIA SITO

Area incolta

ENTE RESP.

ARPAE/SAC Bologna

PROCEDIMENTO ATTIVATO AI SENSI

Comunicazione - art. 242 Dlgs 152/06

STATO DEL SITO

CONTAMINATO

CERTIFICAZIONE MATRICI SUOLI / SOTTOSUOLI

NO

NOTE PER SCHEDA SITO-PIANO BONIFICA

MATRICE : Suolo

Idrocarburi : Idrocarburi pesanti C>12

Diossine e furani : Sommatoria PCDD, PCDF (conversione T.E)

Composti inorganici/matrice suoli : Cadmio,Piombo,Rame,Zinco

MATRICE : Acque

Metalli in matrice acque : Manganese



NOME SITO

STAZIONE ECOLOGICA COMUNALE

CODICE ANAGRAFE

080370543

COMUNE

SAN LAZZARO DI SAVENA

PROV.

BOLOGNA

CODICE SITO D'INTERESSE

NO

AREA PUBBLICA/PARZIALMENTE

NO

TIPOLOGIA SITO

Area commerciale

ENTE RESP.

ARPAE/SAC Bologna

PROCEDIMENTO ATTIVATO AI SENSI

Comunicazione - art.249 Dlgs. 152/06

STATO DEL SITO

BONIFICATO

CERTIFICAZIONE MATRICI SUOLI / SOTTOSUOLI

NO

NOTE PER SCHEDA SITO-PIANO BONIFICA

Tipologia	Matrice coinvolta	Tecnologia	Costo dell'intervento
Bonifica	Suolo	Escavazione e conferimento in impianti di recupero	60.025,00



NOME SITO PV EG Italia 3920

CODICE ANAGRAFE 080370551**COMUNE** SAN PIETRO IN CASALE**PROV. BOLOGNA**

CODICE SITO D'INTERESSE	NO
-------------------------	----

AREA PUBBLICA/PARZIALMENTE NO

TIPOLOGIA SITO Area commerciale

ENTE RESP. ARPAE/SAC Bologna

PROCEDIMENTO ATTIVATO AI SENSI DM 31 del 2015

STATO DEL SITO CONTAMINATO

CERTIFICAZIONE MATRICI SUOLI / SOTTOSUOLI NO

NOTE PER SCHEDA SITO-PIANO BONIFICA

MATRICE : Acque

Altre sostanze normate : ETBE,MTBE

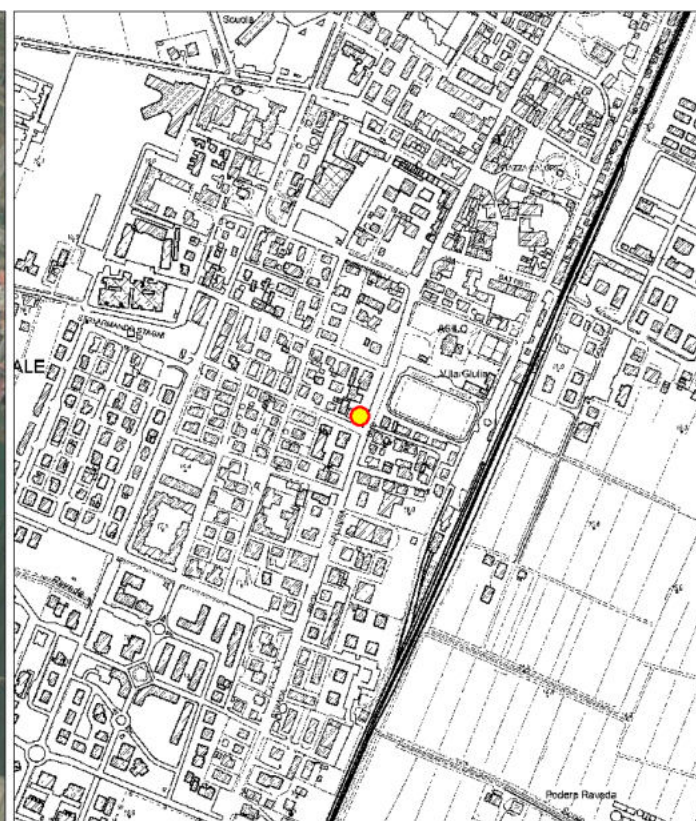
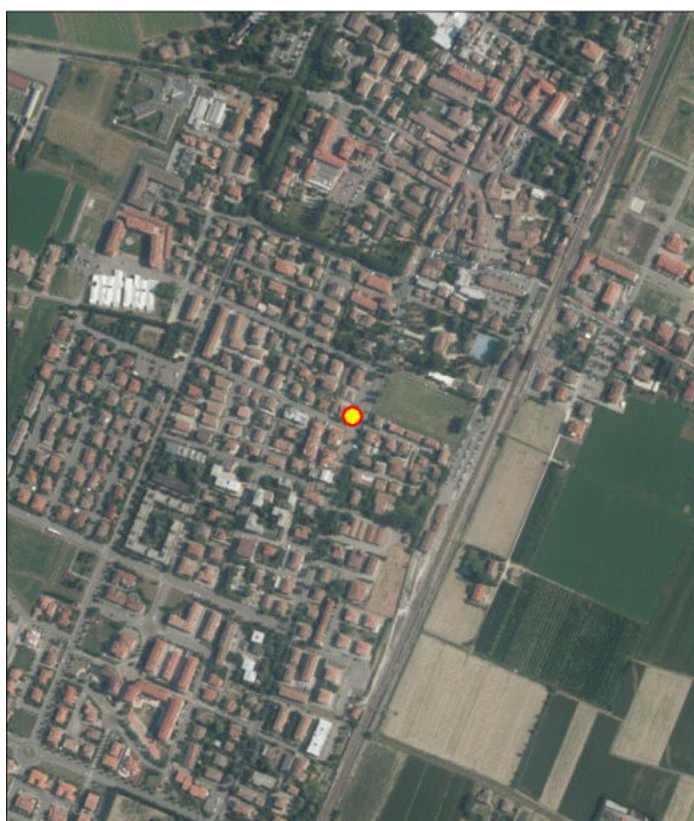

NOME SITO

FATTORIA SAN ROCCO

CODICE ANAGRAFE

080370561

COMUNE

SANT'AGATA BOLOGNESE

PROV.

BOLOGNA

CODICE SITO D'INTERESSE

NO

AREA PUBBLICA/PARZIALMENTE

NO

TIPOLOGIA SITO

Area agricola

ENTE RESP.

ARPAE/SAC Bologna

PROCEDIMENTO ATTIVATO AI SENSI

Comunicazione - art.249 Dlgs. 152/06

STATO DEL SITO

POTENZIALMENTE CONTAMINATO

CERTIFICAZIONE MATRICI SUOLI / SOTTOSUOLI

NO

NOTE PER SCHEDA SITO-PIANO BONIFICA

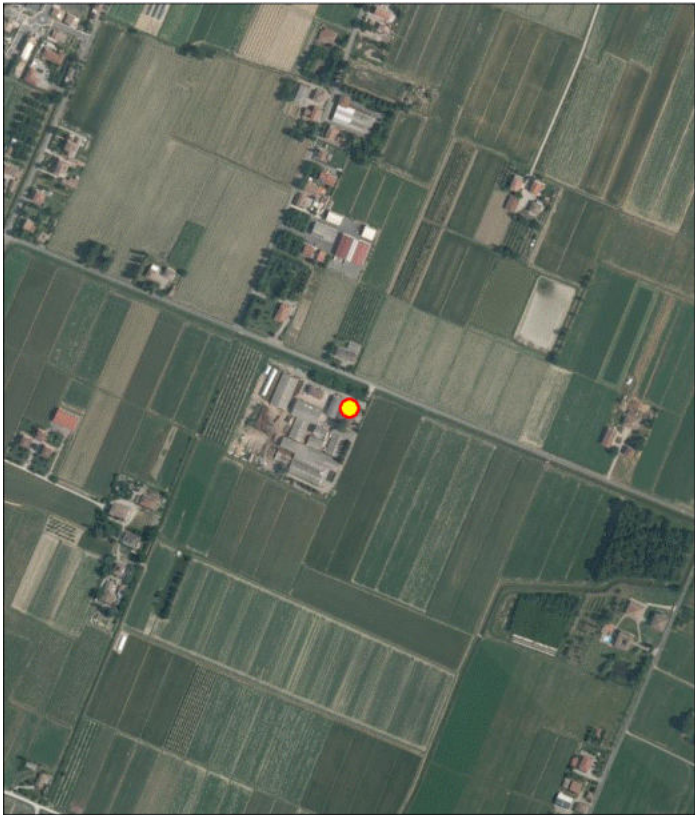

dicembre 11, 2018

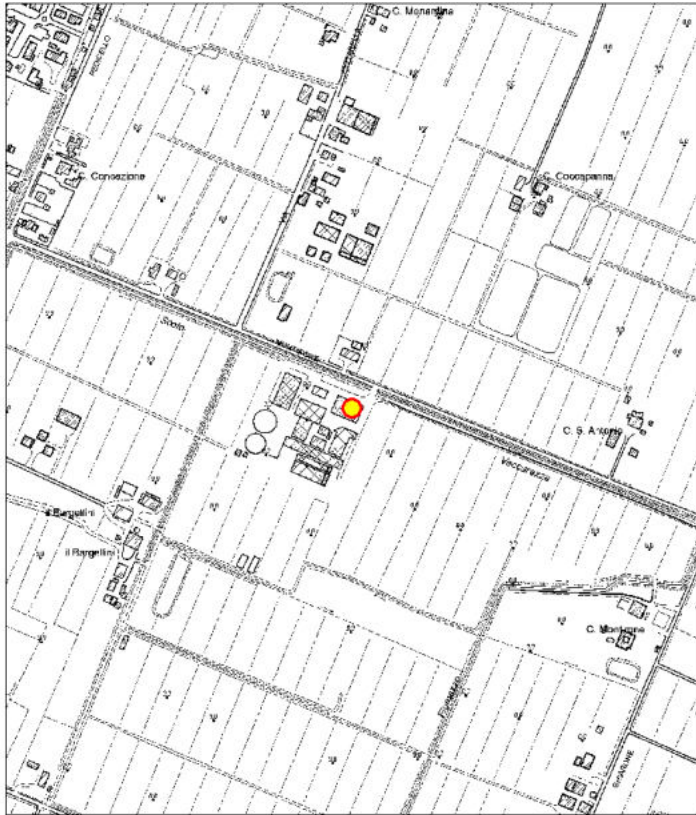
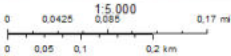

dicembre 11, 2018

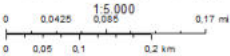

NOME SITO

AREA INDUSTRIALE

CODICE ANAGRAFE

080370571

COMUNE

SASSO MARCONI

CODICE SITO D'INTERESSE

NO

AREA PUBBLICA/PARZIALMENTE

NO

TIPOLOGIA SITO

Area industriale

ENTE RESP.

ARPAE/SAC Bologna

PROCEDIMENTO ATTIVATO AI SENSI

Comunicazione - art. 242 Dlgs 152/06

STATO DEL SITO

POTENZIALMENTE CONTAMINATO

CERTIFICAZIONE MATRICI SUOLI / SOTTOSUOLI

NO

NOTE PER SCHEDA SITO-PIANO BONIFICA

PROV.

BOLOGNA

MATRICE : Suolo

Composti inorganici/matrice suoli : Cromo VI,Cromo totale



NOME SITO

PV ESSO 3942

CODICE ANAGRAFE

080370572

COMUNE

SASSO MARCONI

PROV.

BOLOGNA

CODICE SITO D'INTERESSE

NO

AREA PUBBLICA/PARZIALMENTE

NO

TIPOLOGIA SITO

Area commerciale

ENTE RESP.

ARPAE/SAC Bologna

PROCEDIMENTO ATTIVATO AI SENSI

DM 31 del 2015

STATO DEL SITO

CONTAMINATO

CERTIFICAZIONE MATRICI SUOLI / SOTTOSUOLI

NO

NOTE PER SCHEDA SITO-PIANO BONIFICA

MATRICE : Sottosuolo

Aromatici : Benzene,Etilbenzene,Toluene,Xilene

Idrocarburi : Idrocarburi leggeri C<=12,Idrocarburi pesanti C>12

MATRICE : Acque

Aromatici : Benzene,Etilbenzene,Toluene

Altre sostanze normate : Idrocarburi totali (espressi come n-esano),MTBE



NOME SITO DEPOSITO OLI MINERALI AGIPFUEL

CODICE ANAGRAFE 080370601**COMUNE** ZOLA PREDOSA**PROV. BOLOGNA**

CODICE SITO D'INTERESSE	NO
--------------------------------	----

AREA PUBBLICA/PARZIALMENTE NO

TIPOLOGIA SITO Area industriale

ENTE RESP. ARPAE/SAC Bologna

PROCEDIMENTO ATTIVATO AI SENSI Comunicazione - art. 242 Dlgs 152/06

STATO DEL SITO **POTENZIALMENTE CONTAMINATO**

CERTIFICAZIONE MATRICI SUOLI / SOTTOSUOLI NO

NOTE PER SCHEDA SITO-PIANO BONIFICA



dicembre 11, 2018

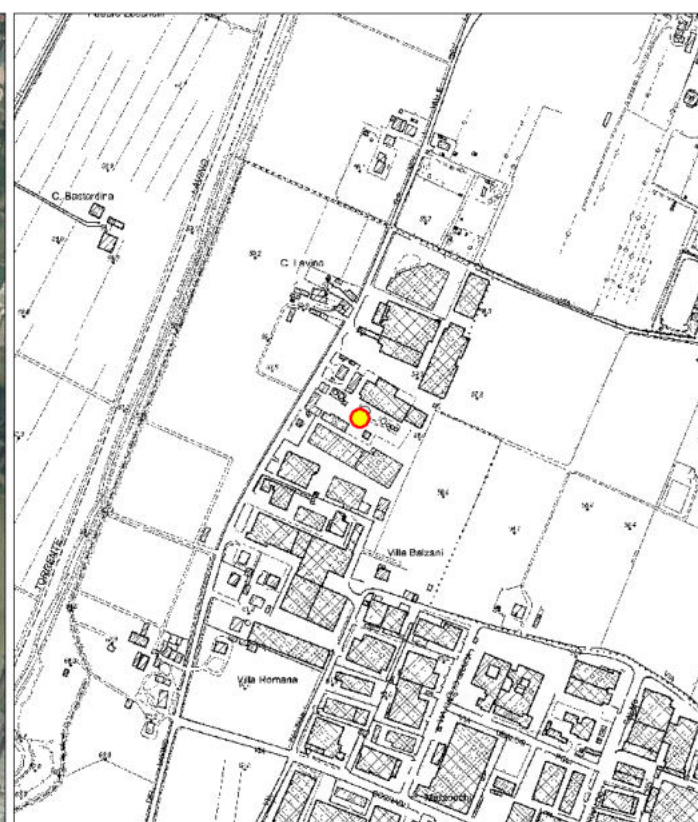
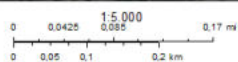

dicembre 11, 2018

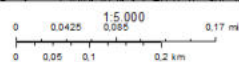

NOTE PER SCHEDA SITO-PIANO BONIFICA

Altre sostanze normate : Idrocarburi totali (espressi come n-esano)



dicembre 11, 2018

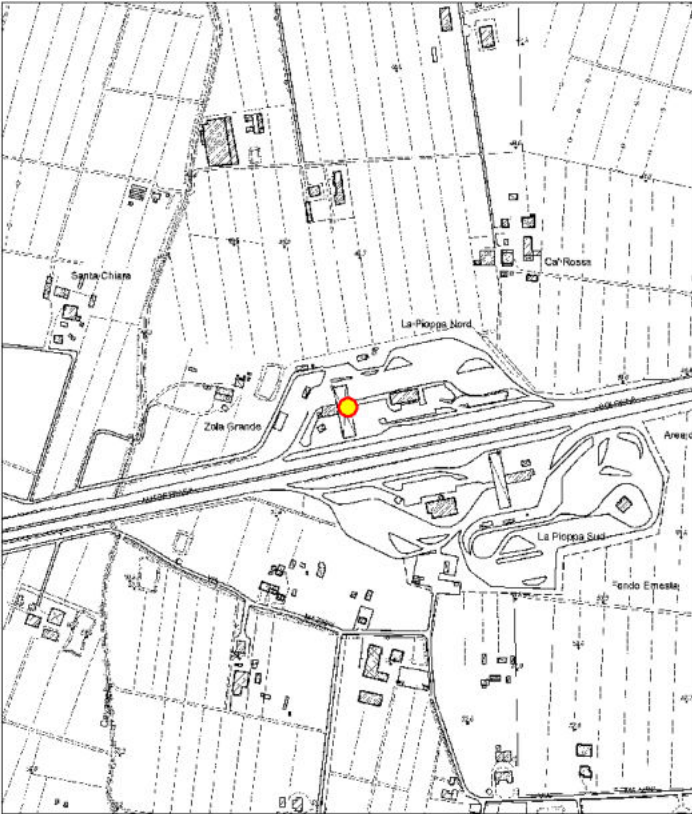
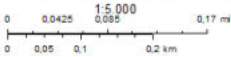

dicembre 11, 2018

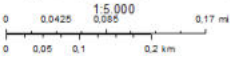

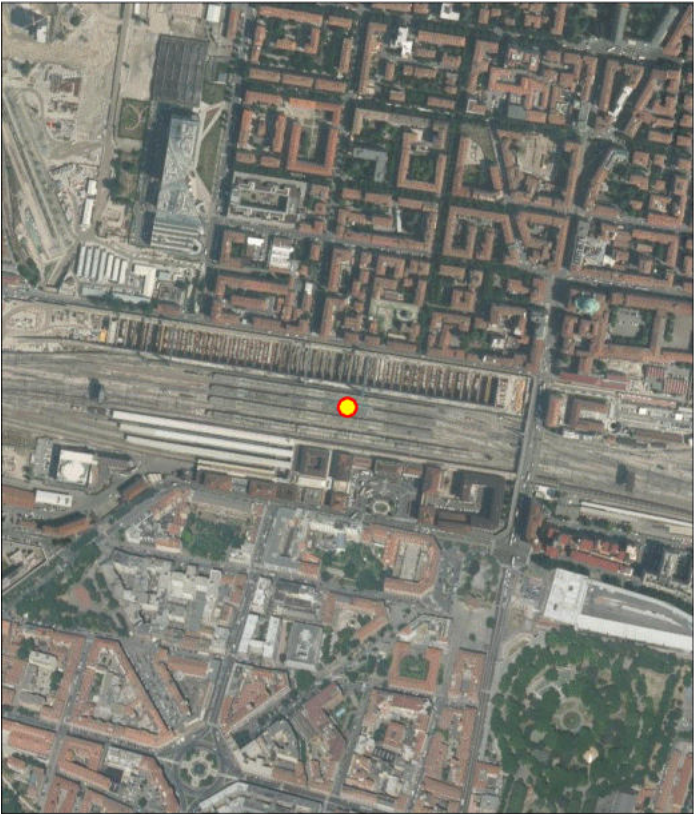

dicembre 11, 2018

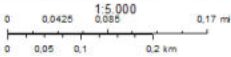

dicembre 11, 2018

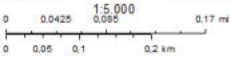

via del Traghetto 42, SUOLI a CSR

Alifatici clorurati non cancerogeni : 1,2 Dicloropropano

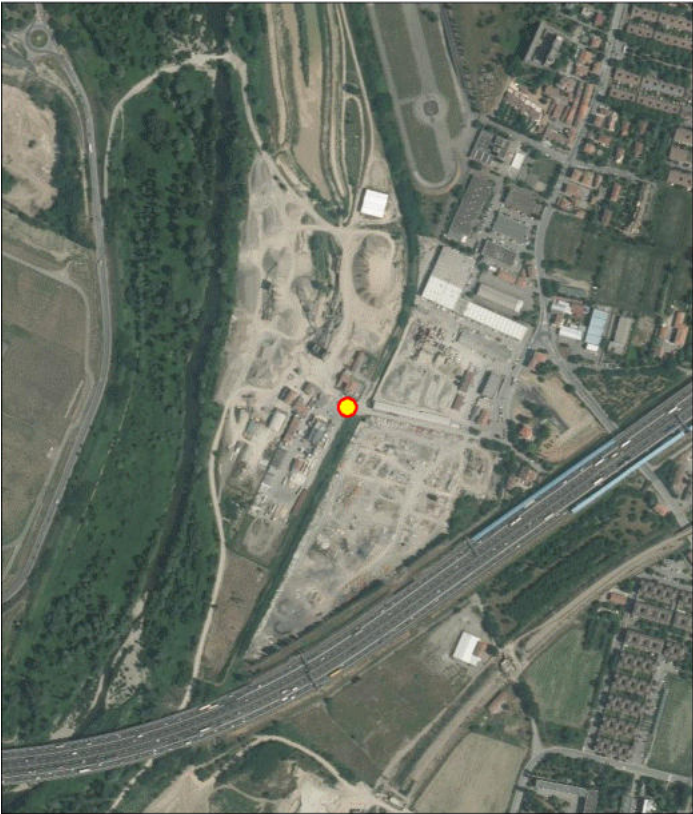

dicembre 11, 2018

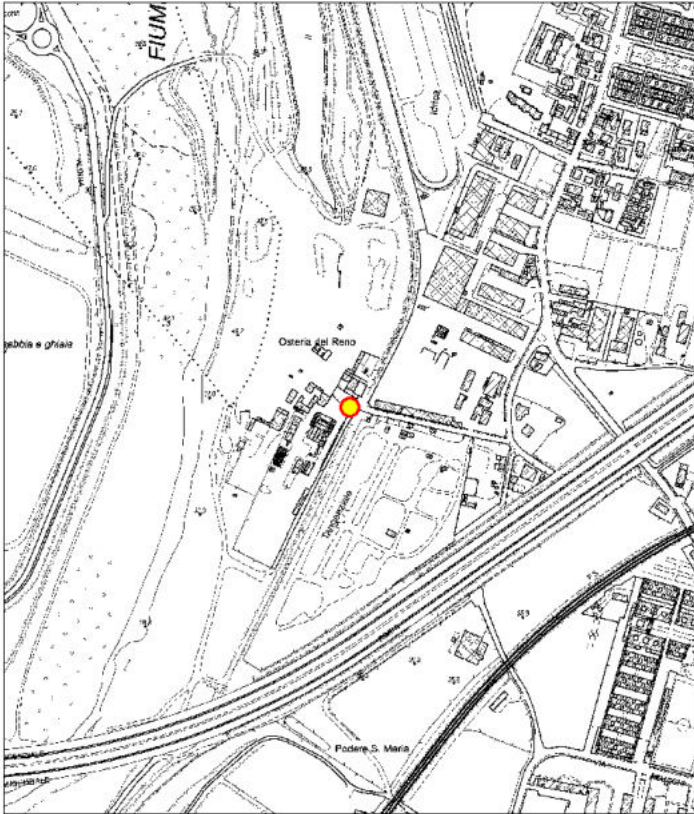
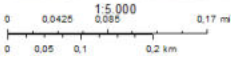

dicembre 11, 2018

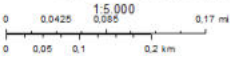

NOME SITO ex PV 8290 Tamoil

CODICE ANAGRAFE 0803700612

COMUNE BOLOGNA PROV. BOLOGNA

CODICE SITO D'INTERESSE NO

AREA PUBBLICA/PARZIALMENTE NO

TIPOLOGIA SITO Area commerciale

ENTE RESP. Comune di Bologna

PROCEDIMENTO ATTIVATO AI SENSI Notifica ex DM 471/99

STATO DEL SITO ATTIVATA LA BONIFICA

CERTIFICAZIONE MATRICI SUOLI / SOTTOSUOLI NO

NOTE PER SCHEDA SITO-PIANO BONIFICA

P.zza di Porta Maggiore 6, proprietà privata; sviluppo per fasi temporali, risolta contaminazione matrice suoli

MATRICE : Acque

Aromatici : Benzene,Etilbenzene,Para-Xilene,Toluene

Altre sostanze normate : Idrocarburi totali (espressi come n-esano),MTBE

Tipologia	Matrice coinvolta	Tecnologia	Costo dell'intervento
Bonifica	Acque sotterranee	Pump & Treat	210.000,00
Bonifica	Acque sotterranee	Ossidazione Chimica - In Situ Chemical Oxidation (ISCO)	210.000,00
Bonifica	Suolo	Escavazione e confinamento in discarica	354.500,00

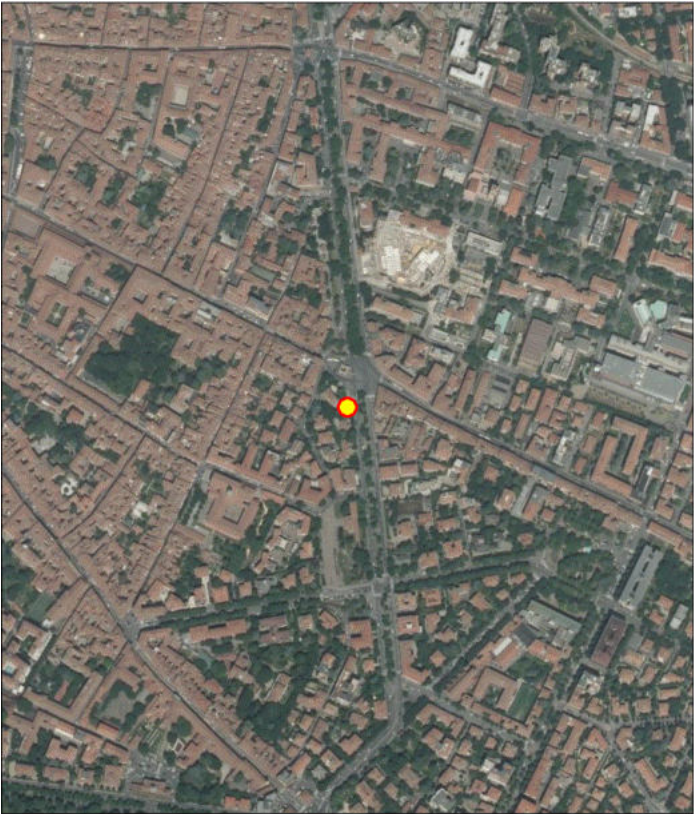

dicembre 11, 2018

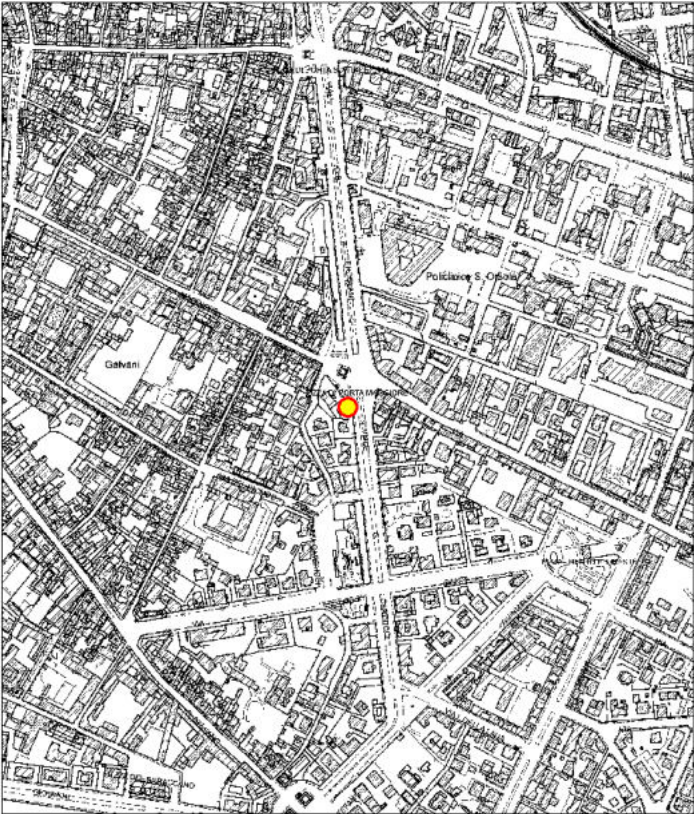
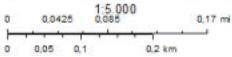

dicembre 11, 2018

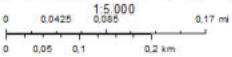

NOME SITO

AREA STAZIONE ROVERI BOLOGNA

CODICE ANAGRAFE

0803700616

COMUNE

BOLOGNA

PROV.

BOLOGNA

CODICE SITO D'INTERESSE

NO

AREA PUBBLICA/PARZIALMENTE

NO

TIPOLOGIA SITO

Infrastrutture viarie e aree limitrofe

ENTE RESP.

ARPAE/SAC Bologna

PROCEDIMENTO ATTIVATO AI SENSI

Comunicazione - art. 242 Dlgs 152/06

STATO DEL SITO

DA MONITORARE

CERTIFICAZIONE MATRICI SUOLI / SOTTOSUOLI

NO

NOTE PER SCHEDA SITO-PIANO BONIFICA

MATRICE : Suolo

Idrocarburi : Idrocarburi pesanti C>12

MATRICE : Sottosuolo

Idrocarburi : Idrocarburi leggeri C<=12,Idrocarburi pesanti C>12



NOME SITO GRANDI STAZIONI S.P.A. STAZIONE FERROVIARIA BOLOGNA CENTRALE

CODICE ANAGRAFE 0803700617

COMUNE BOLOGNA PROV. BOLOGNA

CODICE SITO D'INTERESSE NO

AREA PUBBLICA/PARZIALMENTE NO

TIPOLOGIA SITO Area incolta

ENTE RESP. ARPAE/SAC Bologna

PROCEDIMENTO ATTIVATO AI SENSI Comunicazione - art. 242 Dlgs 152/06

STATO DEL SITO ATTIVATA LA BONIFICA

CERTIFICAZIONE MATRICI SUOLI / SOTTOSUOLI NO

NOTE PER SCHEDA SITO-PIANO BONIFICA

MATRICE : Acque

Metalli in matrice acque : Arsenico,Cromo VI,Nichel,Piombo

Alifatici alogenati cancerogeni : Dibromoclorometano,Tribromometano (bromoformio)

Alifatici clorurati cancerogeni : 1,1 Dicloroetilene,Tetracloroetilene (PCE),Tricloroetilene (TCE),Triclorometano

Tipologia	Matrice coinvolta	Tecnologia	Costo dell'intervento
Bonifica	Acque sotterranee	Ossidazione Chimica - In Situ Chemical Oxdation (ISCO)	124.533,08

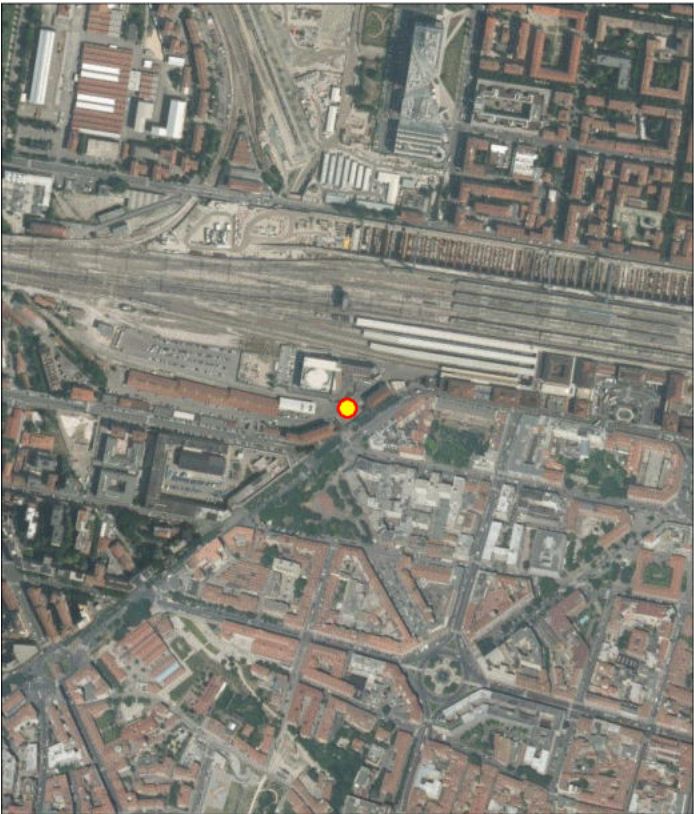

dicembre 11, 2018

0 0.0425 1:5,000 0.085 0.17 mi
0 0.05 0.1 0.2 km

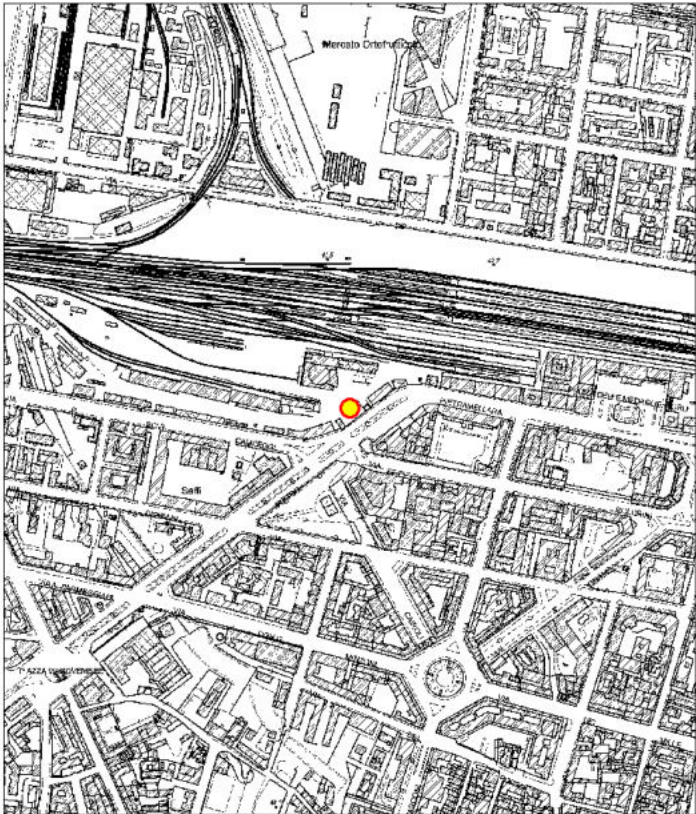

dicembre 11, 2018

0 0.0425 1:5,000 0.085 0.17 mi
0 0.05 0.1 0.2 km

NOTE PER SCHEDA SITO-PIANO BONIFICA

Altre sostanze normate : Idrocarburi totali (espressi come n-esano)

Tipologia	Matrice coinvolta	Tecnologia	Costo dell'intervento
Bonifica	Acque sotterranee	Pump & Treat	
Bonifica	Sottosuolo	Escavazione e confinamento in discarica	

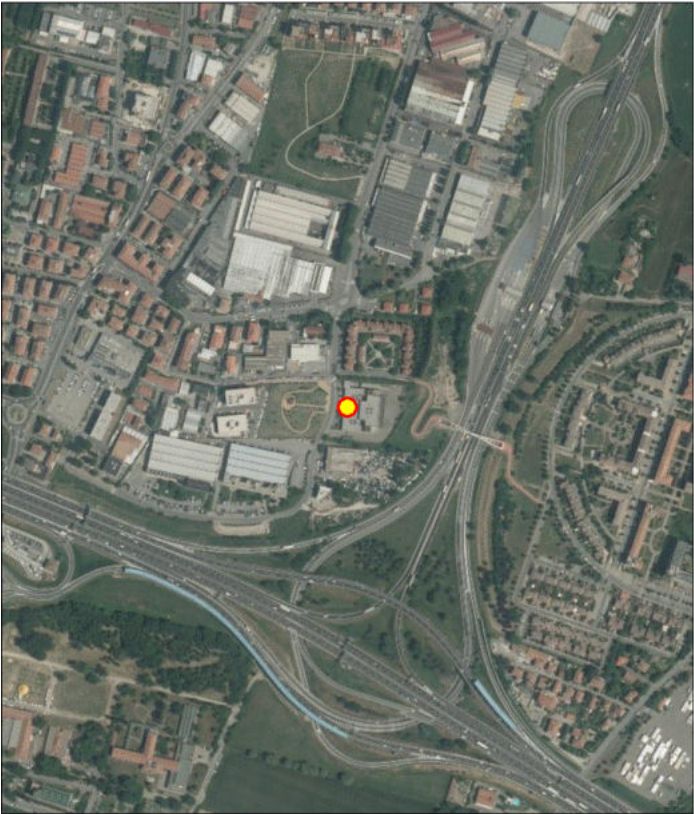

dicembre 11, 2018

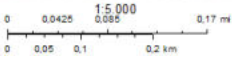

dicembre 11, 2018

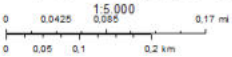

NOME SITO PV ESSO 4418

CODICE ANAGRAFE 0803700619**COMUNE** BOLOGNA**PROV. BOLOGNA**

CODICE SITO D'INTERESSE	NO
--------------------------------	----

AREA PUBBLICA/PARZIALMENTE NO

TIPOLOGIA SITO Area residenziale

ENTE RESP. ARPAE/SAC Bologna

PROCEDIMENTO ATTIVATO AI SENSI DM 31 del 2015

STATO DEL SITO POTENZIALMENTE CONTAMINATO

CERTIFICAZIONE MATRICI SUOLI / SOTTOSUOLI NO

NOTE PER SCHEDA SITO-PIANO BONIFICA

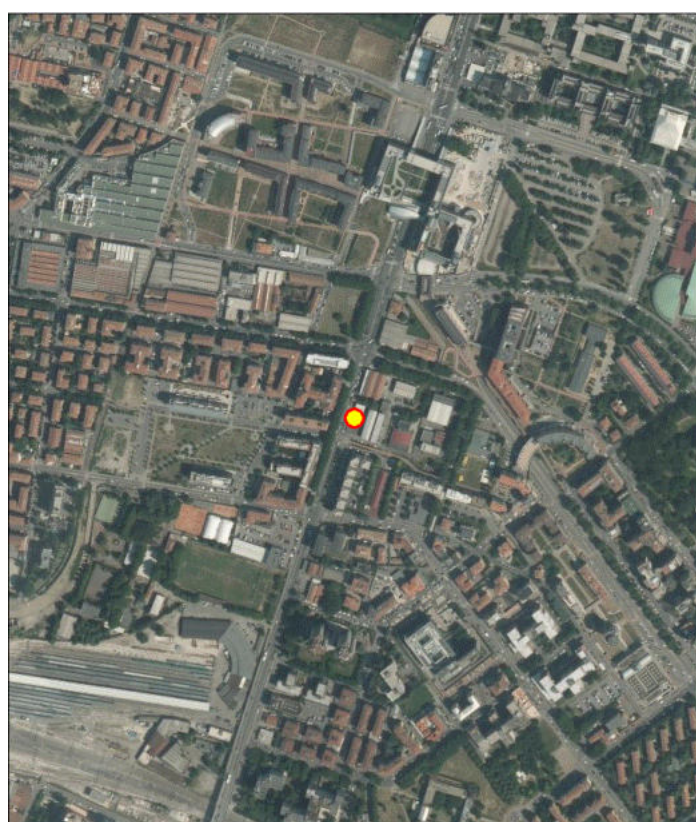

NOME SITO PV ESSO ITALIANA 4403

CODICE ANAGRAFE 0803700621**COMUNE** BOLOGNA**PROV. BOLOGNA**

CODICE SITO D'INTERESSE	NO
-------------------------	----

AREA PUBBLICA/PARZIALMENTE NO

TIPOLOGIA SITO Area commerciale

ENTE RESP. ARPAE/SAC Bologna

PROCEDIMENTO ATTIVATO AI SENSI DM 31 del 2015

STATO DEL SITO POTENZIALMENTE CONTAMINATO

CERTIFICAZIONE MATRICI SUOLI / SOTTOSUOLI NO

NOTE PER SCHEDA SITO-PIANO BONIFICA

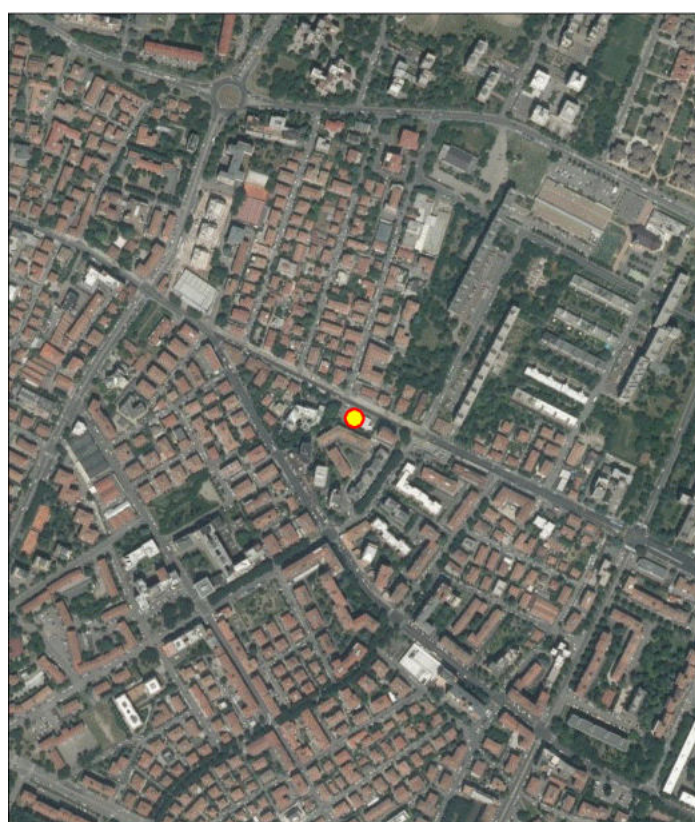

dicembre 11, 2018

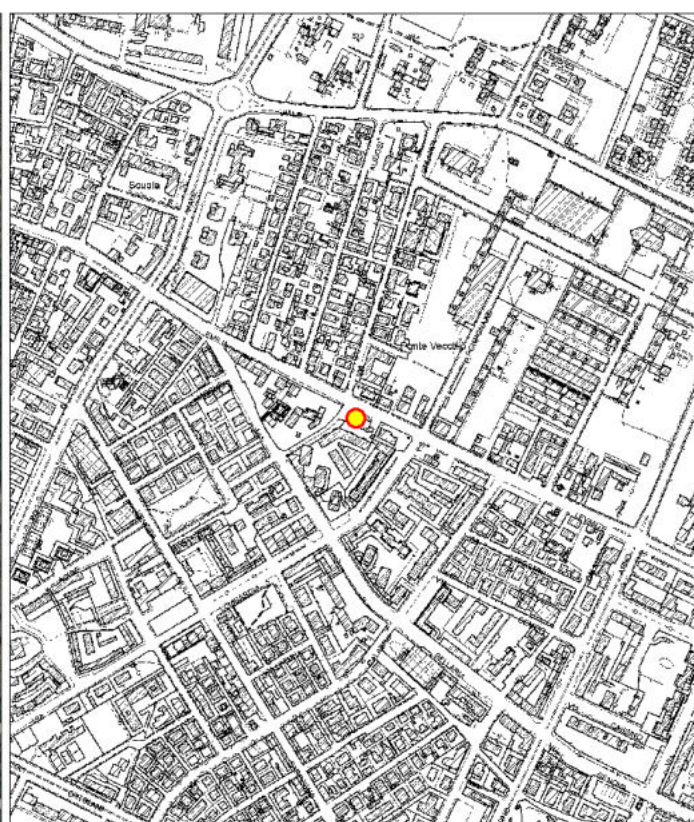
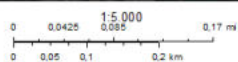

dicembre 11, 2018

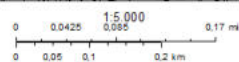

NOME SITO

PV Q8 3265

CODICE ANAGRAFE

0803700622

COMUNE

BOLOGNA

PROV.

BOLOGNA

CODICE SITO D'INTERESSE

NO

AREA PUBBLICA/PARZIALMENTE

NO

TIPOLOGIA SITO

Area residenziale

ENTE RESP.

ARPAE/SAC Bologna

PROCEDIMENTO ATTIVATO AI SENSI

DM 31 del 2015

STATO DEL SITO

POTENZIALMENTE CONTAMINATO

CERTIFICAZIONE MATRICI SUOLI / SOTTOSUOLI

NO

NOTE PER SCHEDA SITO-PIANO BONIFICA



dicembre 11, 2018

00.04251.5.0000.0950.17 mi

00.050.10.2 km

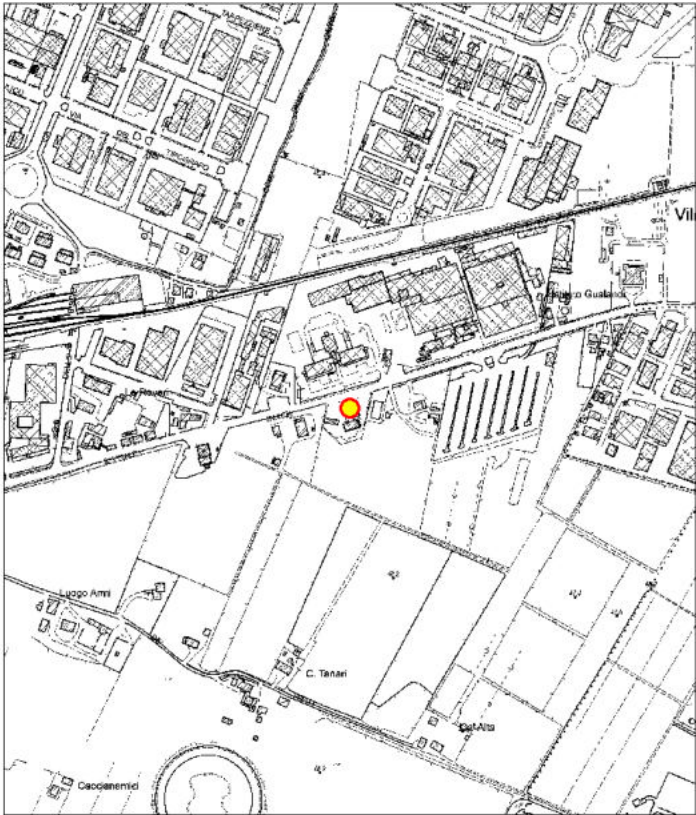

dicembre 11, 2018

00.04251.5.0000.0950.17 mi

00.050.10.2 km

NOME SITO

EX MANIFATTURA TABACCHI BOLOGNA

CODICE ANAGRAFE

0803700623

COMUNE

BOLOGNA

PROV.

BOLOGNA

CODICE SITO D'INTERESSE

NO

AREA PUBBLICA/PARZIALMENTE

NO

TIPOLOGIA SITO

Area commerciale

ENTE RESP.

ARPAE/SAC Bologna

PROCEDIMENTO ATTIVATO AI SENSI

Comunicazione - art. 242 Dlgs 152/06

STATO DEL SITO

DA MONITORARE

CERTIFICAZIONE MATRICI SUOLI / SOTTOSUOLI

NO

NOTE PER SCHEDA SITO-PIANO BONIFICA

MATRICE : Acque

Alifatici clorurati cancerogeni : 1,1 Dicloroetilene,Cloruro di vinile,Tricloroetilene (TCE)

Alifatici clorurati non cancerogeni : 1,2 Dicloropropano

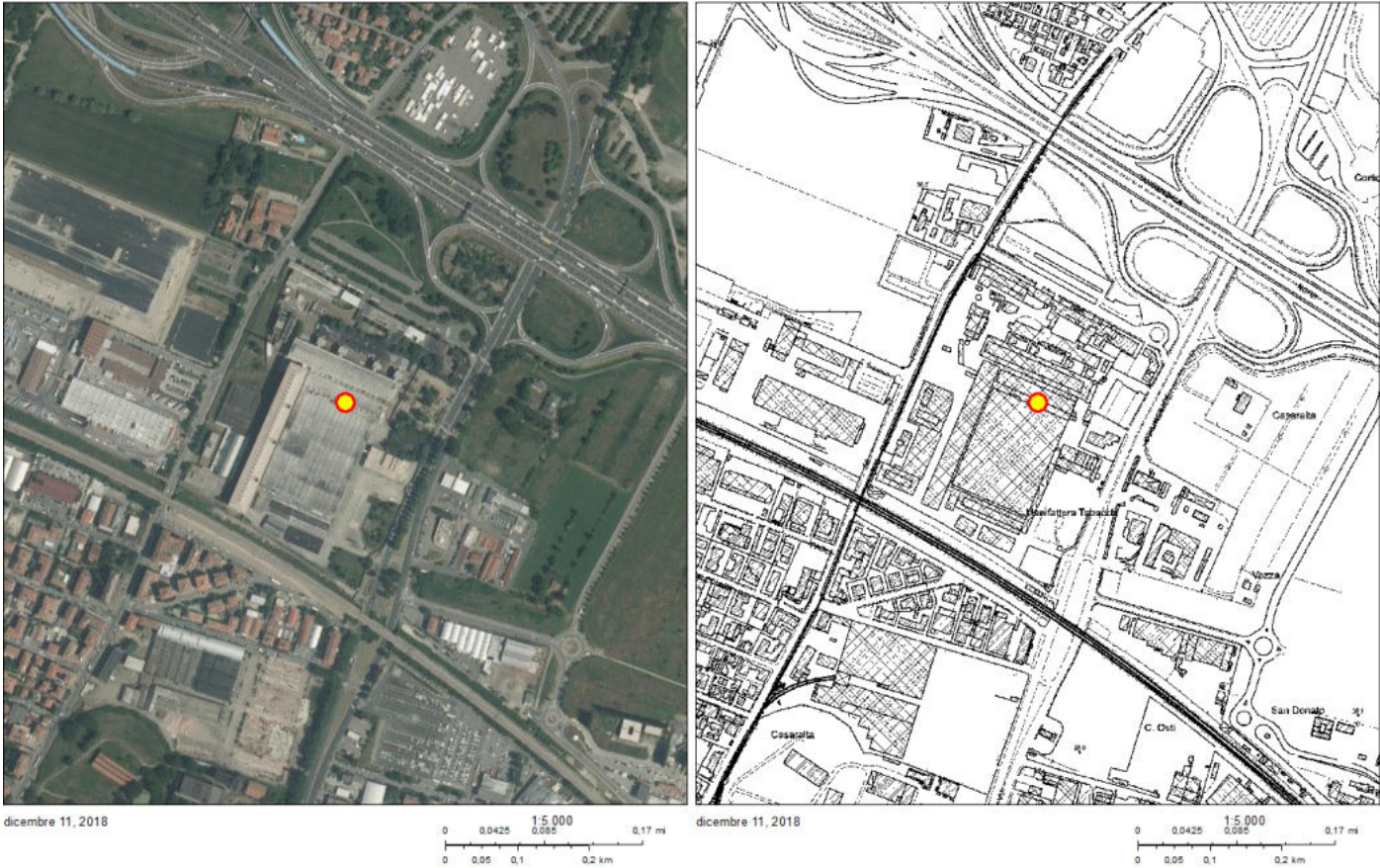

NOME SITO area Navile Z.I.S. R5.2

CODICE ANAGRAFE 0803700624**COMUNE** BOLOGNA**PROV. BOLOGNA**

CODICE SITO D'INTERESSE	NO
--------------------------------	----

AREA PUBBLICA/PARZIALMENTE NO

TIPOLOGIA SITO Area residenziale

ENTE RESP. ARPAE/SAC Bologna

PROCEDIMENTO ATTIVATO AI SENSI Comunicazione - art. 242 Dlgs 152/06

STATO DEL SITO DA MONITORARE

CERTIFICAZIONE MATRICI SUOLI / SOTTOSUOLI NO

NOTE PER SCHEDA SITO-PIANO BONIFICA

MATRICE : Acque

Aromatici policiclici : Benzo[a]pirene

Metalli in matrice acque : Cromo VI

Alifatici clorurati cancerogeni : 1,1 Dicloroetilene, Cloruro di vinile, Tetracloroetilene (PCE), Tricloroetilene (TCE)

Alifatici clorurati non cancerogeni : 1,2 Dicloroetilene, 1,2 Dicloropropano

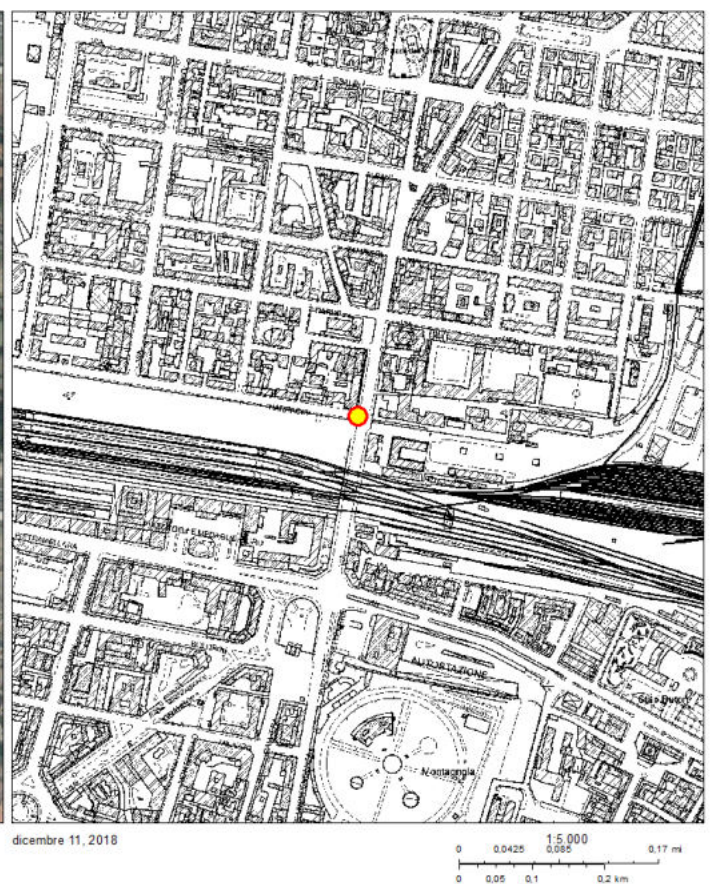
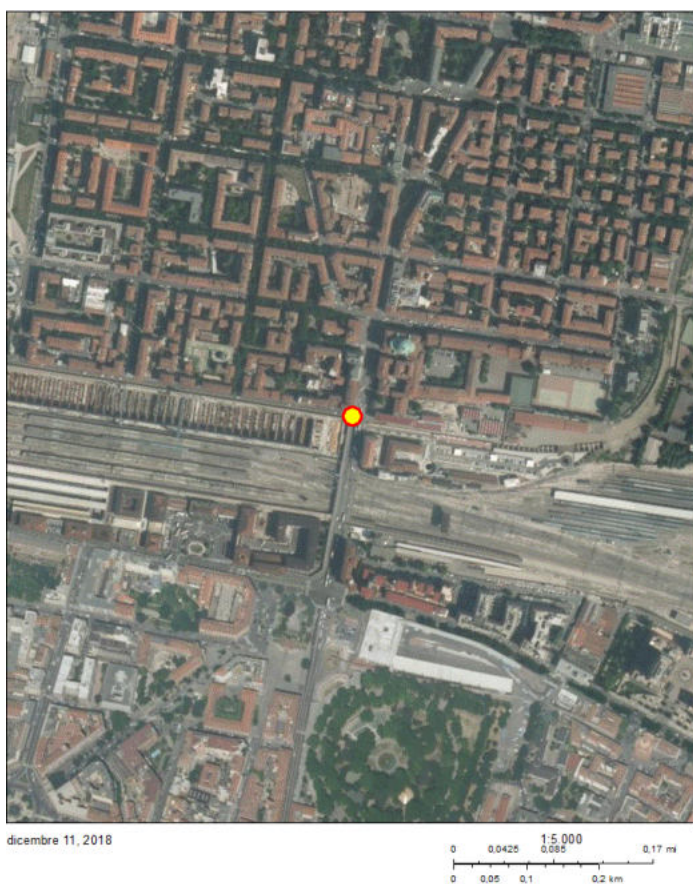

NOME SITO

CANTIERE AV CORTICELLA

CODICE ANAGRAFE

0803700625

COMUNE

BOLOGNA

PROV.

BOLOGNA

CODICE SITO D'INTERESSE

NO

AREA PUBBLICA/PARZIALMENTE

NO

TIPOLOGIA SITO

Area residenziale

ENTE RESP.

ARPAE/SAC Bologna

PROCEDIMENTO ATTIVATO AI SENSI

Comunicazione - art.249 Dlgs. 152/06

STATO DEL SITO

MONITORAGGIO BONIFICA

CERTIFICAZIONE MATRICI SUOLI / SOTTOSUOLI

NO

NOTE PER SCHEDA SITO-PIANO BONIFICA

MATRICE : Suolo

Composti inorganici/matrice suoli : Cadmio,Piombo,Rame,Zinco

Tipologia	Matrice coinvolta	Tecnologia	Costo dell'intervento
Bonifica	Suolo	Escavazione e confinamento in discarica	30.992,00



NOME SITO

PV ESSO 4416

CODICE ANAGRAFE

0803700626

COMUNE

BOLOGNA

PROV.

BOLOGNA

CODICE SITO D'INTERESSE

NO

AREA PUBBLICA/PARZIALMENTE

NO

TIPOLOGIA SITO

Area residenziale

ENTE RESP.

ARPAE/SAC Bologna

PROCEDIMENTO ATTIVATO AI SENSI

DM 31 del 2015

STATO DEL SITO

DA MONITORARE

CERTIFICAZIONE MATRICI SUOLI / SOTTOSUOLI

NO

NOTE PER SCHEDA SITO-PIANO BONIFICA

MATRICE : Sottosuolo

Idrocarburi : Idrocarburi leggeri C<=12,Idrocarburi pesanti C>12



NOME SITO

STABILIMENTO GRANAROLO S.P.A.

CODICE ANAGRAFE

0803700630

COMUNE

BOLOGNA

PROV.

BOLOGNA

CODICE SITO D'INTERESSE

NO

AREA PUBBLICA/PARZIALMENTE

NO

TIPOLOGIA SITO

Area industriale

ENTE RESP.

ARPAE/SAC Bologna

PROCEDIMENTO ATTIVATO AI SENSI

Comunicazione - art. 242 Dlgs 152/06

STATO DEL SITO

ATTIVATA LA BONIFICA

CERTIFICAZIONE MATRICI SUOLI / SOTTOSUOLI

NO

NOTE PER SCHEDA SITO-PIANO BONIFICA

MATRICE : Acque

Aromatici policiclici : Benzo [g,h,i] perilene

Alifatici clorurati cancerogeni : Cloruro di vinile,Tetracloroetilene (PCE),Tricloroetilene (TCE),Triclorometano

Alifatici clorurati non cancerogeni : 1,1,2 Tricloroetano,1,1,2,2 tetracloroetano,1,2 Dicloroetilene,1,2 Dicloropropano

Tipologia	Matrice coinvolta	Tecnologia	Costo dell'intervento
Messa in sicurezza	Acque sotterranee	Riduzione/ossidazione chimica	846.600,00



NOTE PER SCHEDA SITO-PIANO BONIFICA

Alifatici clorurati cancerogeni : 1,1 Dicloroetilene, Cloruro di vinile

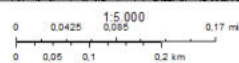
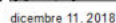
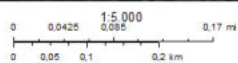
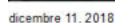

NOME SITO

PV ESSO 3915

CODICE ANAGRAFE

0803700633

COMUNE

BOLOGNA

PROV.

BOLOGNA

CODICE SITO D'INTERESSE

NO

AREA PUBBLICA/PARZIALMENTE

NO

TIPOLOGIA SITO

Area residenziale

ENTE RESP.

ARPAE/SAC Bologna

PROCEDIMENTO ATTIVATO AI SENSI

DM 31 del 2015

STATO DEL SITO

ATTIVATA LA BONIFICA

CERTIFICAZIONE MATRICI SUOLI / SOTTOSUOLI

NO

NOTE PER SCHEDA SITO-PIANO BONIFICA

MATRICE : Sottosuolo

Idrocarburi : Idrocarburi leggeri C<=12,Idrocarburi pesanti C>12

Tipologia	Matrice coinvolta	Tecnologia	Costo dell'intervento
Bonifica	Sottosuolo	Soil Vapor Extraction (SVE)	149.000,00
Bonifica	Sottosuolo	Soil flushing	149.000,00

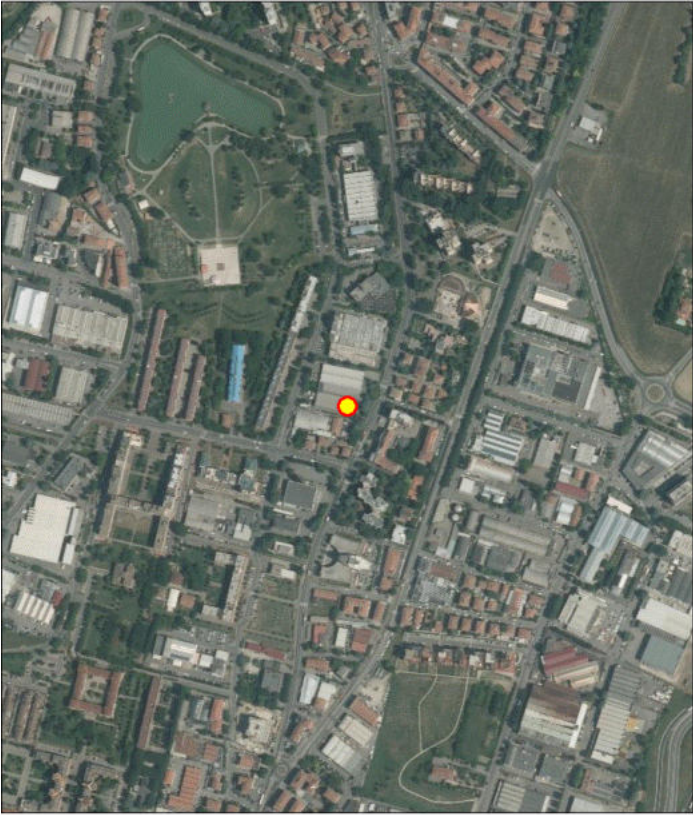

dicembre 11, 2018

0 0.0425 0.085 0.17 mi
0 0.05 0.1 0.2 km



dicembre 11, 2018

0 0.0425 0.085 0.17 mi
0 0.05 0.1 0.2 km

NOME SITO Centro Auto - Fuoriuscita da serbatoio interrato

CODICE ANAGRAFE 0803700636**COMUNE** BOLOGNA**PROV. BOLOGNA**

CODICE SITO D'INTERESSE	NO
--------------------------------	----

AREA PUBBLICA/PARZIALMENTE NO

TIPOLOGIA SITO Area industriale

ENTE RESP. ARPAE/SAC Bologna

PROCEDIMENTO ATTIVATO AI SENSI Comunicazione - art.249 Dlgs. 152/06

STATO DEL SITO **POTENZIALMENTE CONTAMINATO**

CERTIFICAZIONE MATRICI SUOLI / SOTTOSUOLI **NO**

NOTE PER SCHEDA SITO-PIANO BONIFICA

MATRICE : Acque

Altre sostanze normate : Idrocarburi totali (espressi come n-esano)

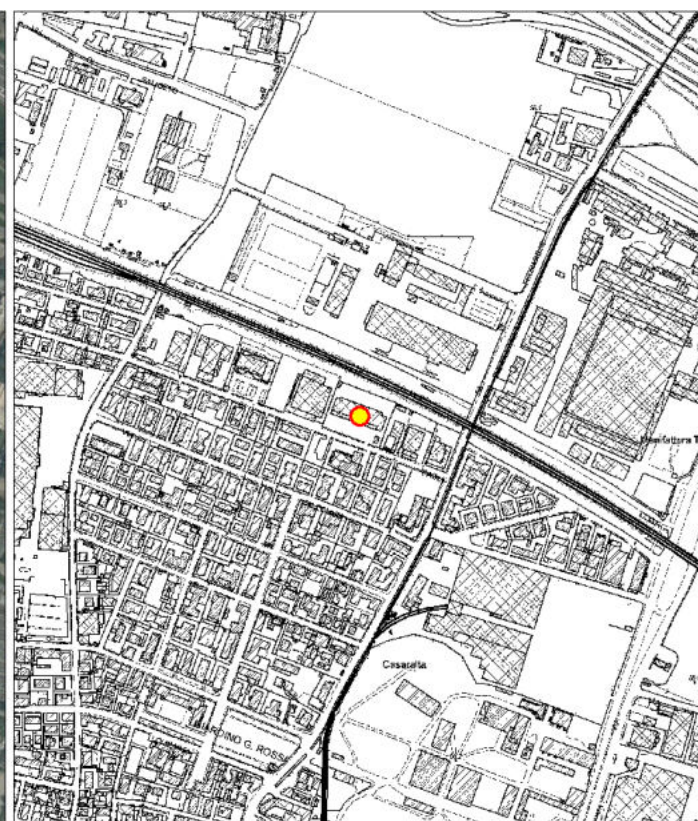
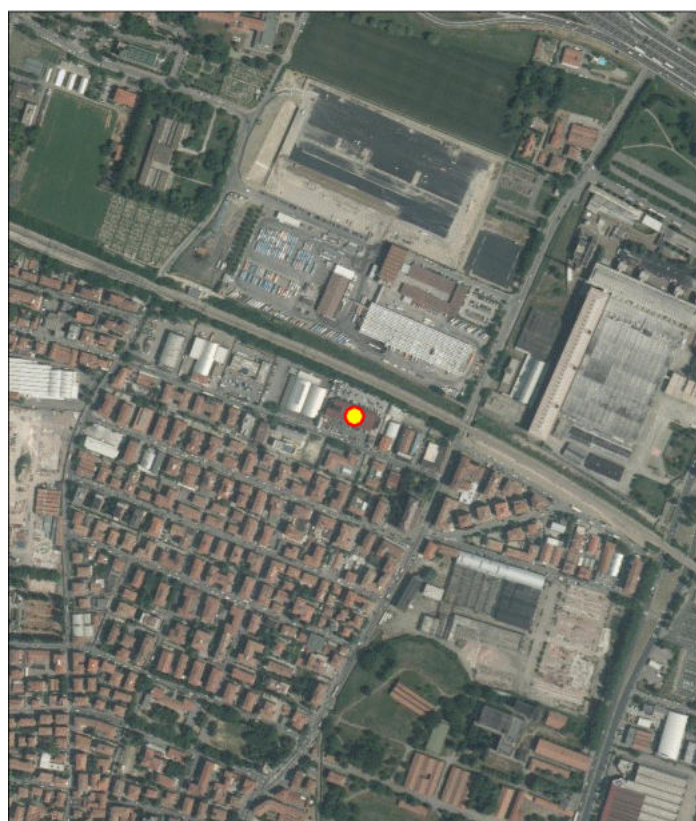

NOME SITO

EX SASIB

CODICE ANAGRAFE

0803700640

COMUNE

BOLOGNA

PROV.

BOLOGNA

CODICE SITO D'INTERESSE

NO

AREA PUBBLICA/PARZIALMENTE

NO

TIPOLOGIA SITO

Area industriale

ENTE RESP.

ARPAE/SAC Bologna

PROCEDIMENTO ATTIVATO AI SENSI

Comunicazione - art. 242 Dlgs 152/06

STATO DEL SITO

DA MONITORARE

CERTIFICAZIONE MATRICI SUOLI / SOTTOSUOLI

NO

NOTE PER SCHEDA SITO-PIANO BONIFICA

MATRICE : Acque

Alifatici clorurati cancerogeni : 1,1 Dicloroetilene



NOME SITO

AMBITO DI RIQUALIFICAZIONE MISTA N. 122

CODICE ANAGRAFE

0803700641

COMUNE

BOLOGNA

CODICE SITO D'INTERESSE

NO

AREA PUBBLICA/PARZIALMENTE

NO

TIPOLOGIA SITO

Area residenziale

ENTE RESP.

ARPAE/SAC Bologna

PROCEDIMENTO ATTIVATO AI SENSI

Ordinanza - art.244 Dlgs 152/06

STATO DEL SITO

ATTIVATA LA BONIFICA

CERTIFICAZIONE MATRICI SUOLI / SOTTOSUOLI

NO

NOTE PER SCHEDA SITO-PIANO BONIFICA

PROV.

BOLOGNA

MATRICE : Suolo

Alifatici clorurati cancerogeni : Tetracloroetilene (PCE)

MATRICE : Sottosuolo

Idrocarburi : Idrocarburi pesanti C>12

Aromatici policiclici : Benzo[a]antracene

Tipologia	Matrice coinvolta	Tecnologia	Costo dell'intervento
Bonifica	Sottosuolo	Escavazione e confinamento in discarica	
Bonifica	Suolo	Escavazione e confinamento in discarica	34.000,00

136/165

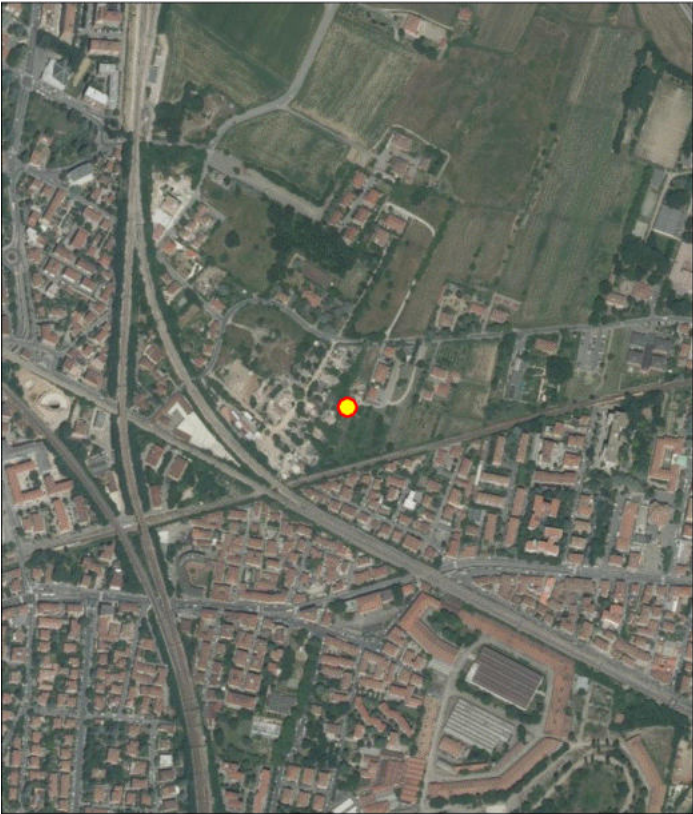

dicembre 11, 2018

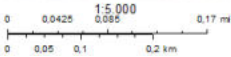

dicembre 11, 2018

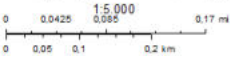

NOTE PER SCHEDA SITO-PIANO BONIFICA

Altre sostanze normate : Idrocarburi totali (espressi come n-esano), MTBE



dicembre 11, 2018

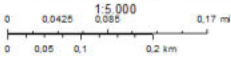

dicembre 11, 2018

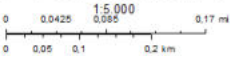

NOME SITO

PVF 4446 - PBL 106803

CODICE ANAGRAFE

0803700644

COMUNE

BOLOGNA

CODICE SITO D'INTERESSE

NO

AREA PUBBLICA/PARZIALMENTE

NO

TIPOLOGIA SITO

Area commerciale

ENTE RESP.

ARPAE/SAC Bologna

PROCEDIMENTO ATTIVATO AI SENSI

DM 31 del 2015

STATO DEL SITO

ATTIVATA LA BONIFICA

CERTIFICAZIONE MATRICI SUOLI / SOTTOSUOLI

NO

NOTE PER SCHEDA SITO-PIANO BONIFICA

PROV.

BOLOGNA

MATRICE : Suolo

Idrocarburi : Idrocarburi pesanti C>12

MATRICE : Acque

Altre sostanze normate : Idrocarburi totali (espressi come n-esano)

Tipologia	Matrice coinvolta	Tecnologia	Costo dell'intervento
Bonifica	Acque sotterranee	MPE (Multi-Phase Extraction)	
Bonifica	Suolo	Escavazione e confinamento in discarica	276.294,98

140/165

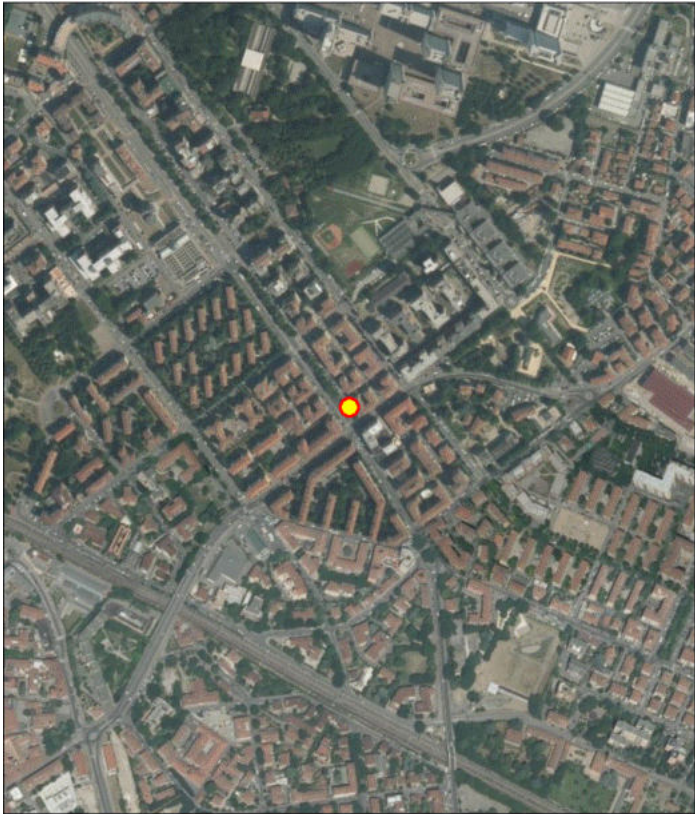

dicembre 11, 2018

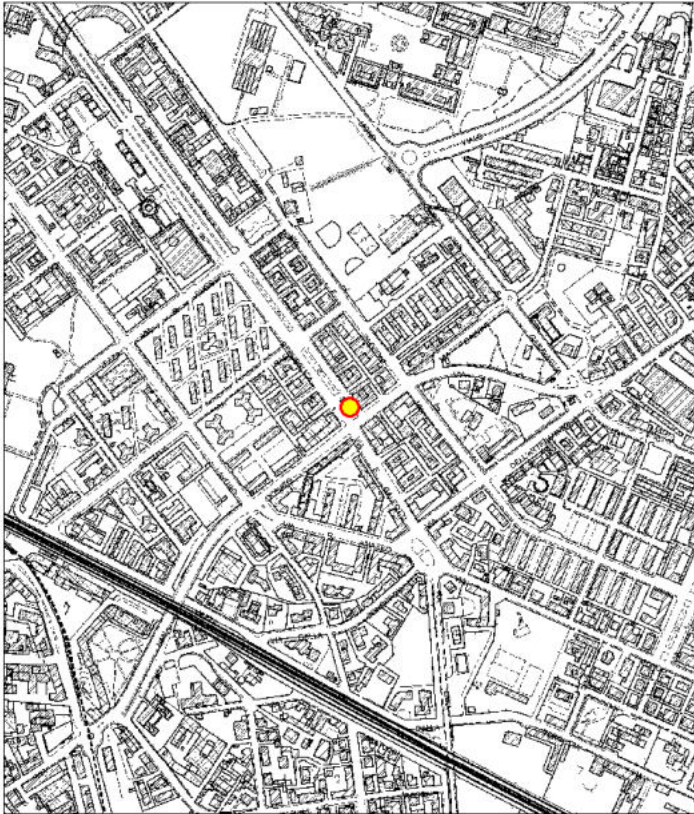
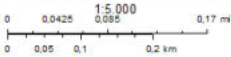

dicembre 11, 2018

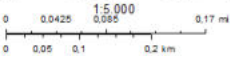

NOTE PER SCHEDA SITO-PIANO BONIFICA

Metalli in matrice acque : Piombo

Tipologia	Matrice coinvolta	Tecnologia	Costo dell'intervento
Bonifica	Acque sotterranee	Riduzione/ossidazione chimica	78.500,00
Bonifica	Suolo	Escavazione e confinamento in discarica	

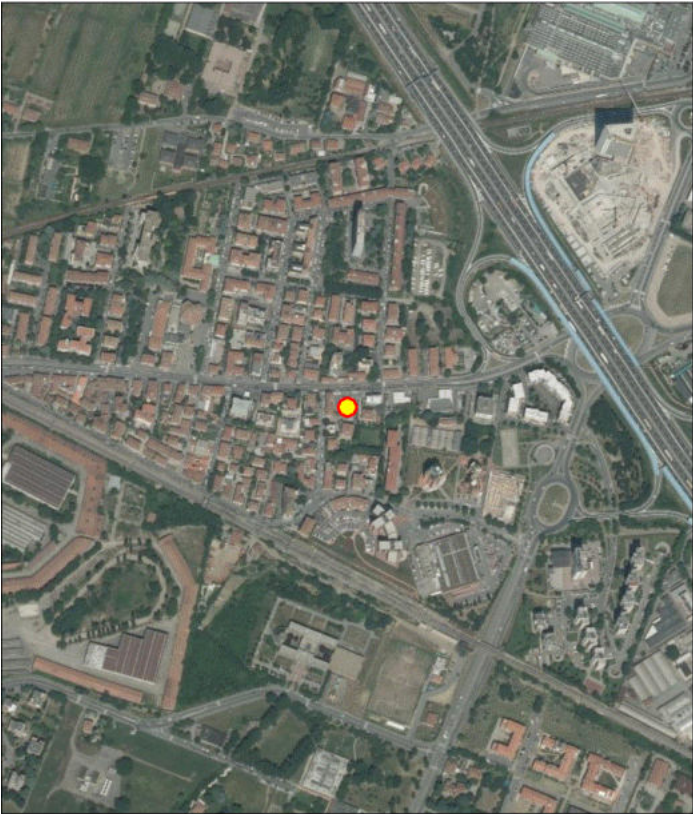

dicembre 11, 2018

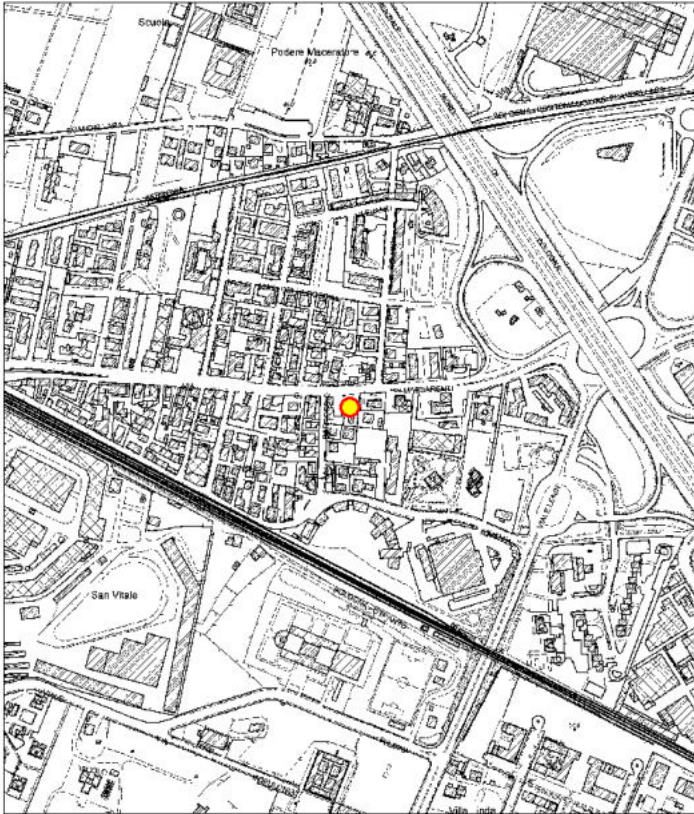
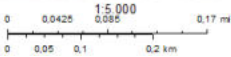

dicembre 11, 2018

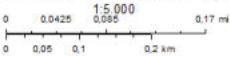

NOME SITO

PVF 4410

CODICE ANAGRAFE

0803700647

COMUNE

BOLOGNA

PROV.

BOLOGNA

CODICE SITO D'INTERESSE

NO

AREA PUBBLICA/PARZIALMENTE

NO

TIPOLOGIA SITO

Area commerciale

ENTE RESP.

ARPAE/SAC Bologna

PROCEDIMENTO ATTIVATO AI SENSI

DM 31 del 2015

STATO DEL SITO

POTENZIALMENTE CONTAMINATO

CERTIFICAZIONE MATRICI SUOLI / SOTTOSUOLI

NO

NOTE PER SCHEDA SITO-PIANO BONIFICA

MATRICE : Acque

Aromatici : Benzene

Altre sostanze normate : Idrocarburi totali (espressi come n-esano)



NOTE PER SCHEDA SITO-PIANO BONIFICA

Altre sostanze normate : ETBE,MTBE

Tipologia	Matrice coinvolta	Tecnologia	Costo dell'intervento
Bonifica	Acque sotterranee	Oxygen Release Compounds (ORC)	115.900,00
Bonifica	Suolo	Oxygen Release Compounds (ORC)	

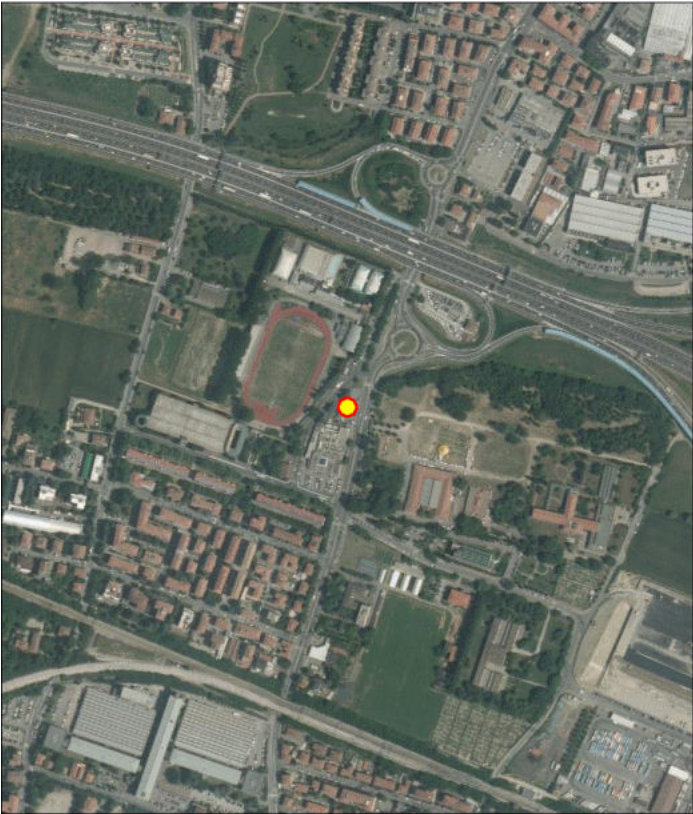

dicembre 11, 2018

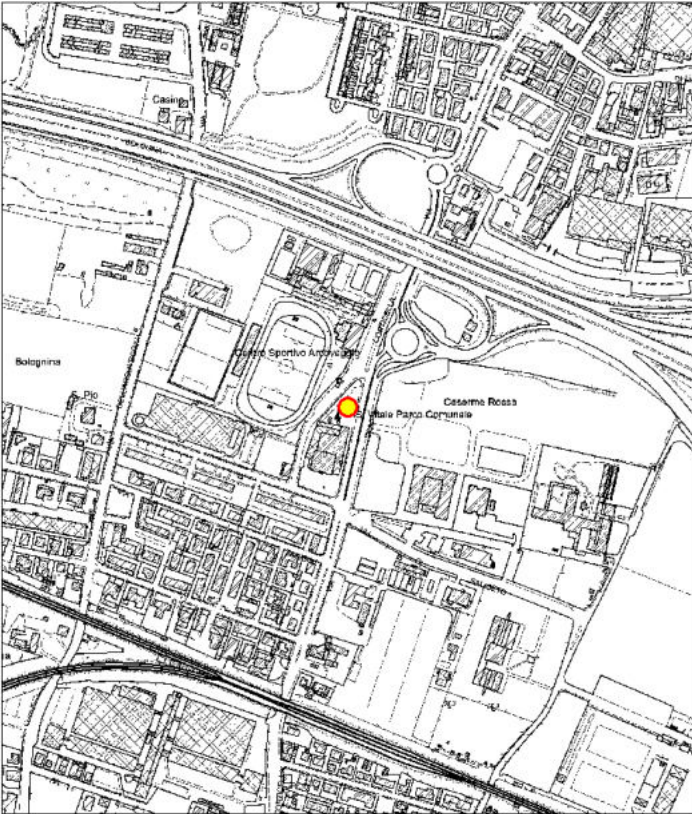
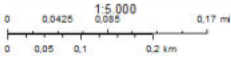

dicembre 11, 2018

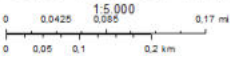

NOME SITO

EX OFFICINE SABIEM

CODICE ANAGRAFE

0803700655

COMUNE

BOLOGNA

PROV.

BOLOGNA

CODICE SITO D'INTERESSE

NO

AREA PUBBLICA/PARZIALMENTE

NO

TIPOLOGIA SITO

Area industriale

ENTE RESP.

ARPAE/SAC Bologna

PROCEDIMENTO ATTIVATO AI SENSI

Comunicazione - art. 242 Dlgs 152/06

STATO DEL SITO

ATTIVATA LA BONIFICA

CERTIFICAZIONE MATRICI SUOLI / SOTTOSUOLI

NO

NOTE PER SCHEDA SITO-PIANO BONIFICA

MATRICE :

Suolo

Idrocarburi : Idrocarburi pesanti C>12

MATRICE :

Acque

Alifatici clorurati cancerogeni : 1,1 Dicloroetilene,Tetracloroetilene (PCE),Tricloroetilene (TCE)

Tipologia	Matrice coinvolta	Tecnologia	Costo dell'intervento
Bonifica	Acque sotterranee	Altro	
Bonifica	Suolo	Escavazione e confinamento in discarica	529.261,55



dicembre 11, 2018

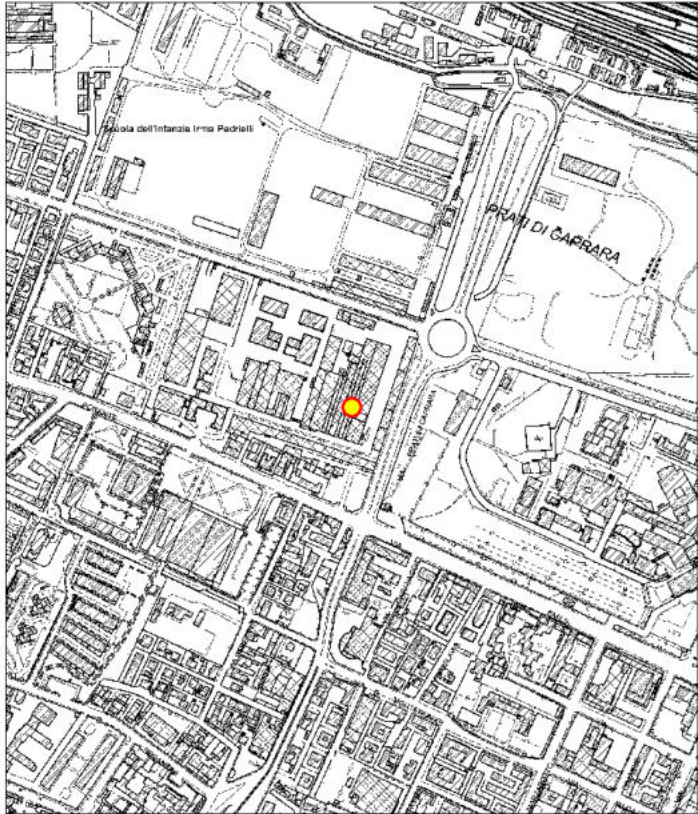
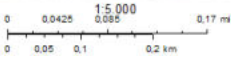

dicembre 11, 2018

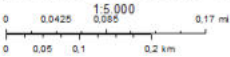

NOME SITO

Condominio Portanova

CODICE ANAGRAFE

0803700657

COMUNE

BOLOGNA

PROV.

BOLOGNA

CODICE SITO D'INTERESSE

NO

AREA PUBBLICA/PARZIALMENTE

NO

TIPOLOGIA SITO

Area residenziale

ENTE RESP.

Comune di Bologna

PROCEDIMENTO ATTIVATO AI SENSI

Notifica ex DM 471/99

STATO DEL SITO

CONTAMINATO

CERTIFICAZIONE MATRICI SUOLI / SOTTOSUOLI

NO

NOTE PER SCHEDA SITO-PIANO BONIFICA

MATRICE :

Sottosuolo

Idrocarburi : Idrocarburi pesanti C>12

MATRICE :

Acque

Altre sostanze normate : Idrocarburi totali (espressi come n-esano)

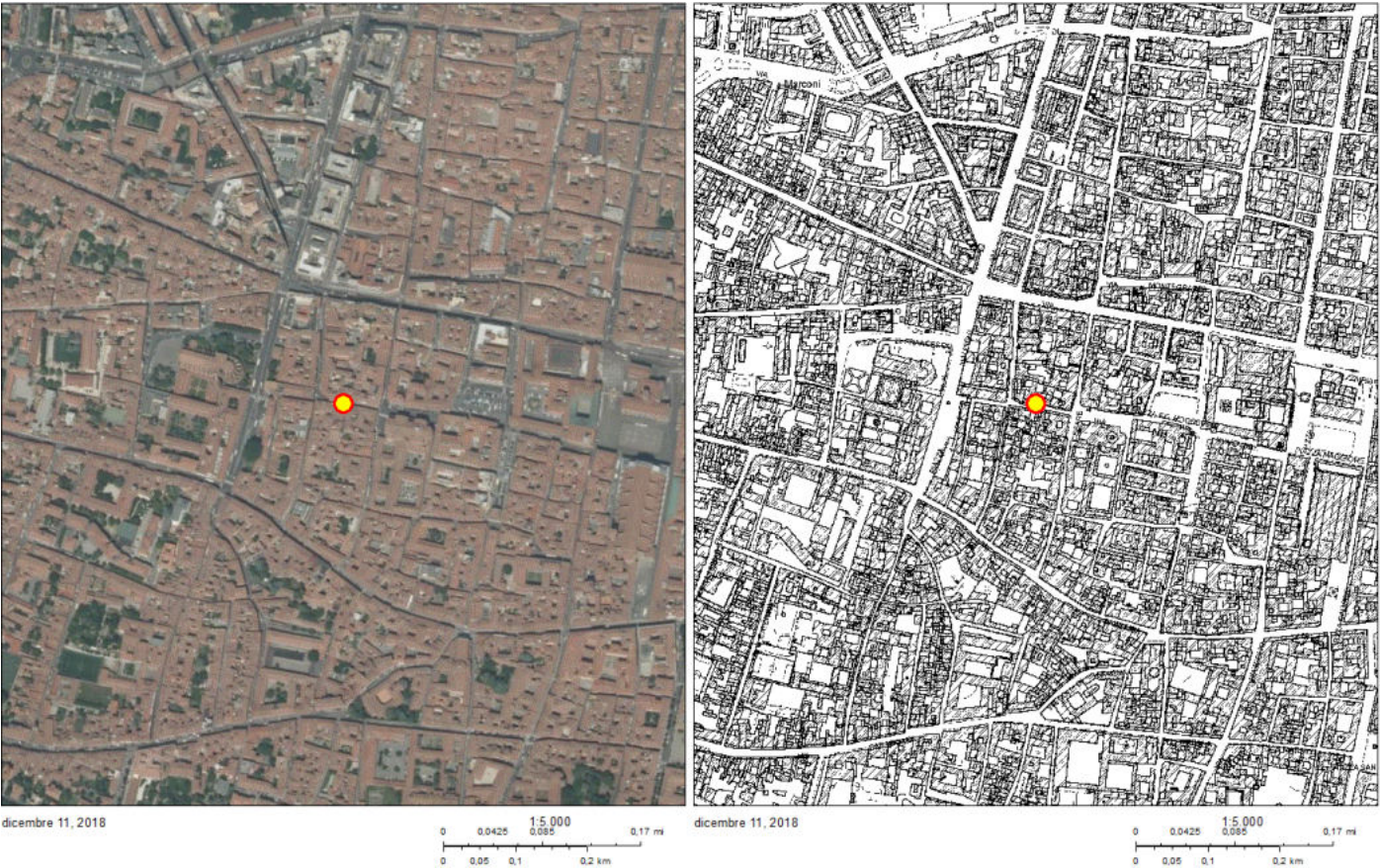

NOME SITO Area Lungo Reno Chiarini 2

CODICE ANAGRAFE 0803700660**COMUNE** BOLOGNA**PROV. BOLOGNA**

CODICE SITO D'INTERESSE	NO
--------------------------------	----

AREA PUBBLICA/PARZIALMENTE SI

TIPOLOGIA SITO Area incolta

ENTE RESP. Comune di Bologna

PROCEDIMENTO ATTIVATO AI SENSI Notifica ex DM 471/99

STATO DEL SITO POTENZIALMENTE CONTAMINATO

CERTIFICAZIONE MATRICI SUOLI / SOTTOSUOLI NO

NOTE PER SCHEDA SITO-PIANO BONIFICA

adiacente a sito chiuso con certificazione degli interventi (Chiarini 1)

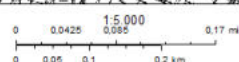
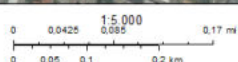
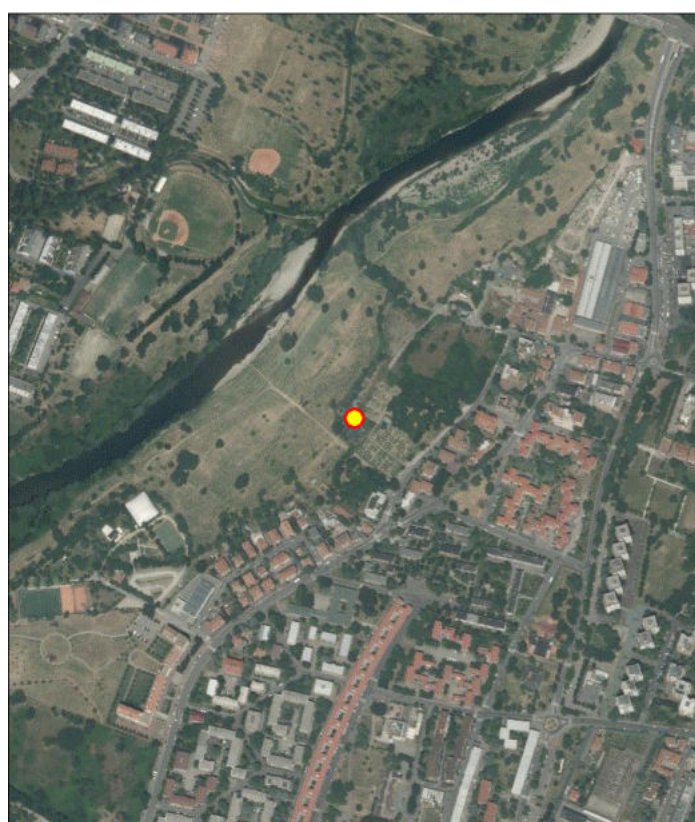

NOME SITO area ex discarica via Agucchi - fase2

CODICE ANAGRAFE 0803700662**COMUNE** BOLOGNA**PROV. BOLOGNA**

CODICE SITO D'INTERESSE	NO
-------------------------	----

AREA PUBBLICA/PARZIALMENTE SI

TIPOLOGIA SITO Area incolta

ENTE RESP. Comune di Bologna

PROCEDIMENTO ATTIVATO AI SENSI Notifica ex DM 471/99

STATO DEL SITO CONTAMINATO

CERTIFICAZIONE MATRICI SUOLI / SOTTOSUOLI NO

NOTE PER SCHEDA SITO-PIANO BONIFICA

ex discarica comunale; bonifica per fasi, Fase 1 chiusa con certificazione

MATRICE : Sottosuolo

Idrocarburi : Idrocarburi pesanti $C > 12$

Composti inorganici/matrice suoli : Arsenico, Mercurio, Piombo, Rame, Zinco

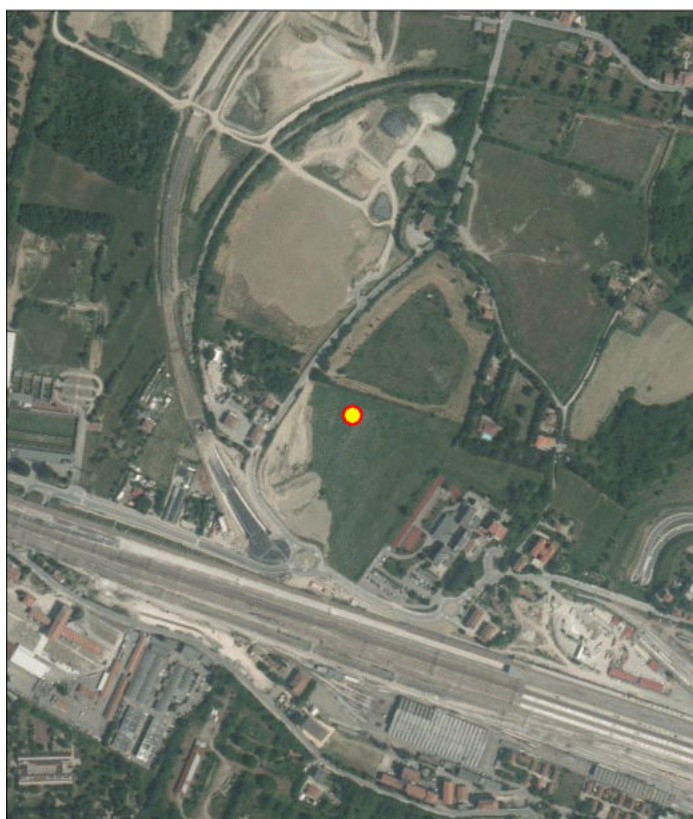

dicembre 11, 2018

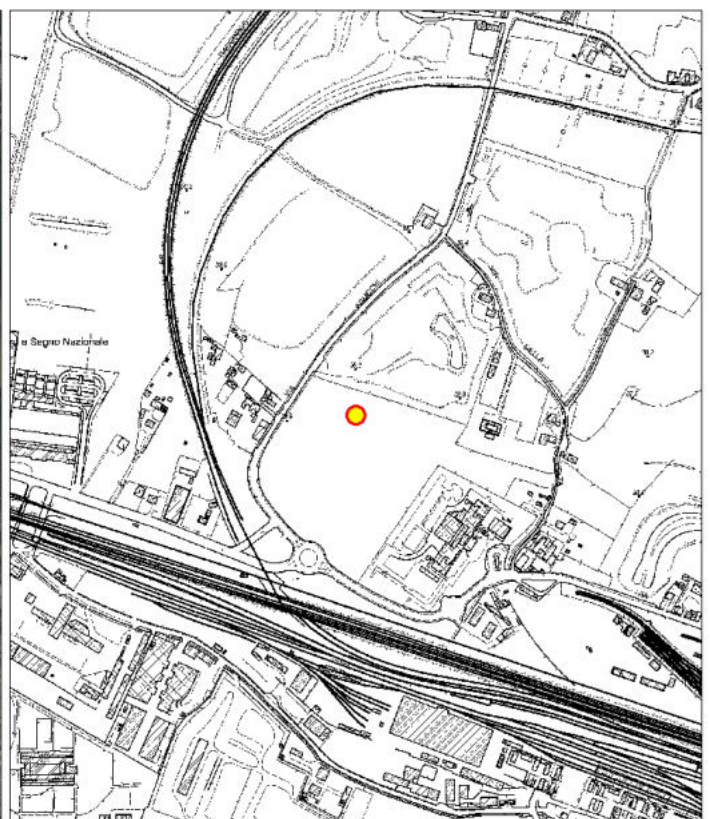
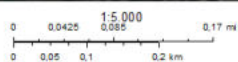

dicembre 11, 2018

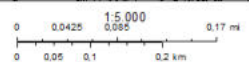

NOME SITO Officina Grande Riparazione

CODICE ANAGRAFE 0803700667**COMUNE** BOLOGNA**PROV. BOLOGNA**

CODICE SITO D'INTERESSE SIN Officina Grande Riparazione ETR di Bologna

AREA PUBBLICA/PARZIALMENTE NO

TIPOLOGIA SITO Area industriale

ENTE RESP. ministero dell'ambiente e della tutela del territorio

PROCEDIMENTO ATTIVATO AI SENSI Comunicazione - art. 252 Dlgs 152/06

STATO DEL SITO **POTENZIALMENTE CONTAMINATO**

CERTIFICAZIONE MATRICI SUOLI / SOTTOSUOLI NO

NOTE PER SCHEDA SITO-PIANO BONIFICA

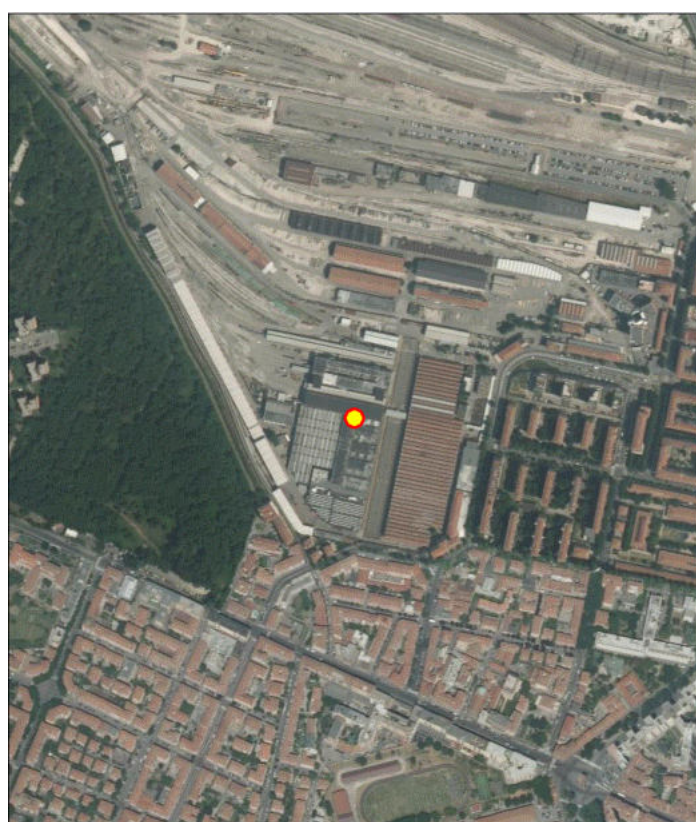

NOME SITO

PV 6116

CODICE ANAGRAFE

0803700669

COMUNE

BOLOGNA

PROV.

BOLOGNA

CODICE SITO D'INTERESSE

NO

AREA PUBBLICA/PARZIALMENTE

NO

TIPOLOGIA SITO

Area commerciale

ENTE RESP.

ARPAE/SAC Bologna

PROCEDIMENTO ATTIVATO AI SENSI

DM 31 del 2015

STATO DEL SITO

POTENZIALMENTE CONTAMINATO

CERTIFICAZIONE MATRICI SUOLI / SOTTOSUOLI

NO

NOTE PER SCHEDA SITO-PIANO BONIFICA

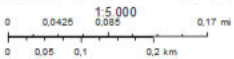
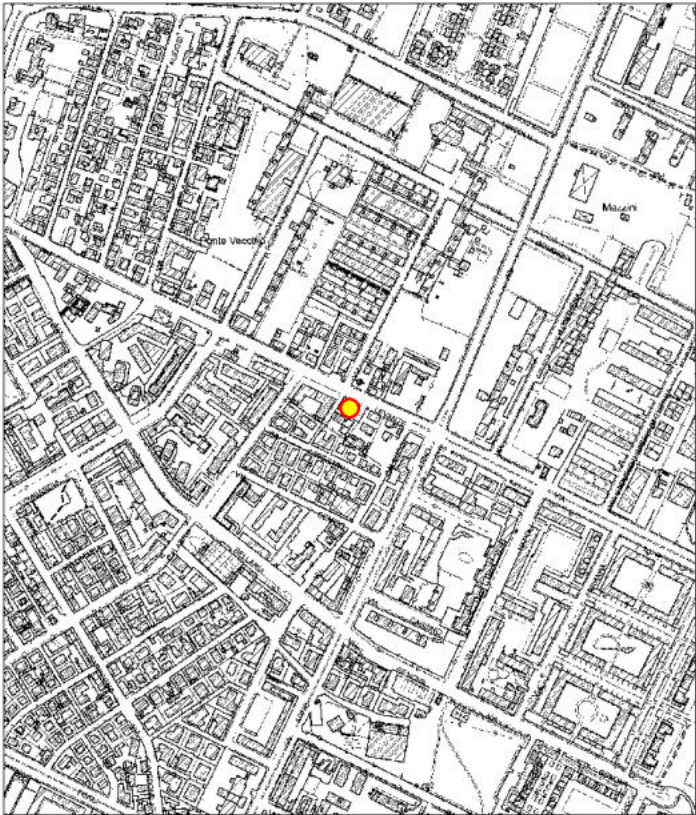
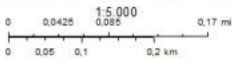
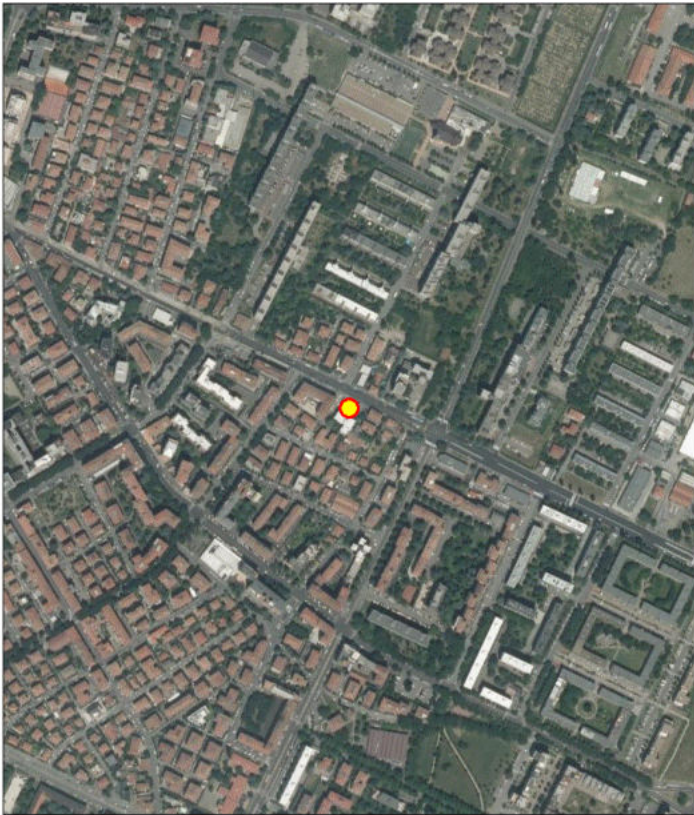

NOME SITO

Area Ex-Oma

CODICE ANAGRAFE

0803700689

COMUNE

BOLOGNA

CODICE SITO D'INTERESSE

NO

AREA PUBBLICA/PARZIALMENTE

NO

TIPOLOGIA SITO

Area residenziale

ENTE RESP.

ARPAE/SAC Bologna

PROCEDIMENTO ATTIVATO AI SENSI

Comunicazione - art. 242 Dlgs 152/06

STATO DEL SITO

POTENZIALMENTE CONTAMINATO

CERTIFICAZIONE MATRICI SUOLI / SOTTOSUOLI

NO

NOTE PER SCHEDA SITO-PIANO BONIFICA

PROV.

BOLOGNA



NOME SITO

Area Virtus

CODICE ANAGRAFE

0803700690

COMUNE

BOLOGNA

PROV.

BOLOGNA

CODICE SITO D'INTERESSE

NO

AREA PUBBLICA/PARZIALMENTE

NO

TIPOLOGIA SITO

Area residenziale

ENTE RESP.

ARPAE/SAC Bologna

PROCEDIMENTO ATTIVATO AI SENSI

Comunicazione - art.249 Dlgs. 152/06

STATO DEL SITO

ATTIVATA LA BONIFICA

CERTIFICAZIONE MATRICI SUOLI / SOTTOSUOLI

NO

NOTE PER SCHEDA SITO-PIANO BONIFICA

MATRICE : Suolo

Idrocarburi : Idrocarburi pesanti C>12

Tipologia	Matrice coinvolta	Tecnologia	Costo dell'intervento
Bonifica	Suolo	Escavazione e confinamento in discarica	

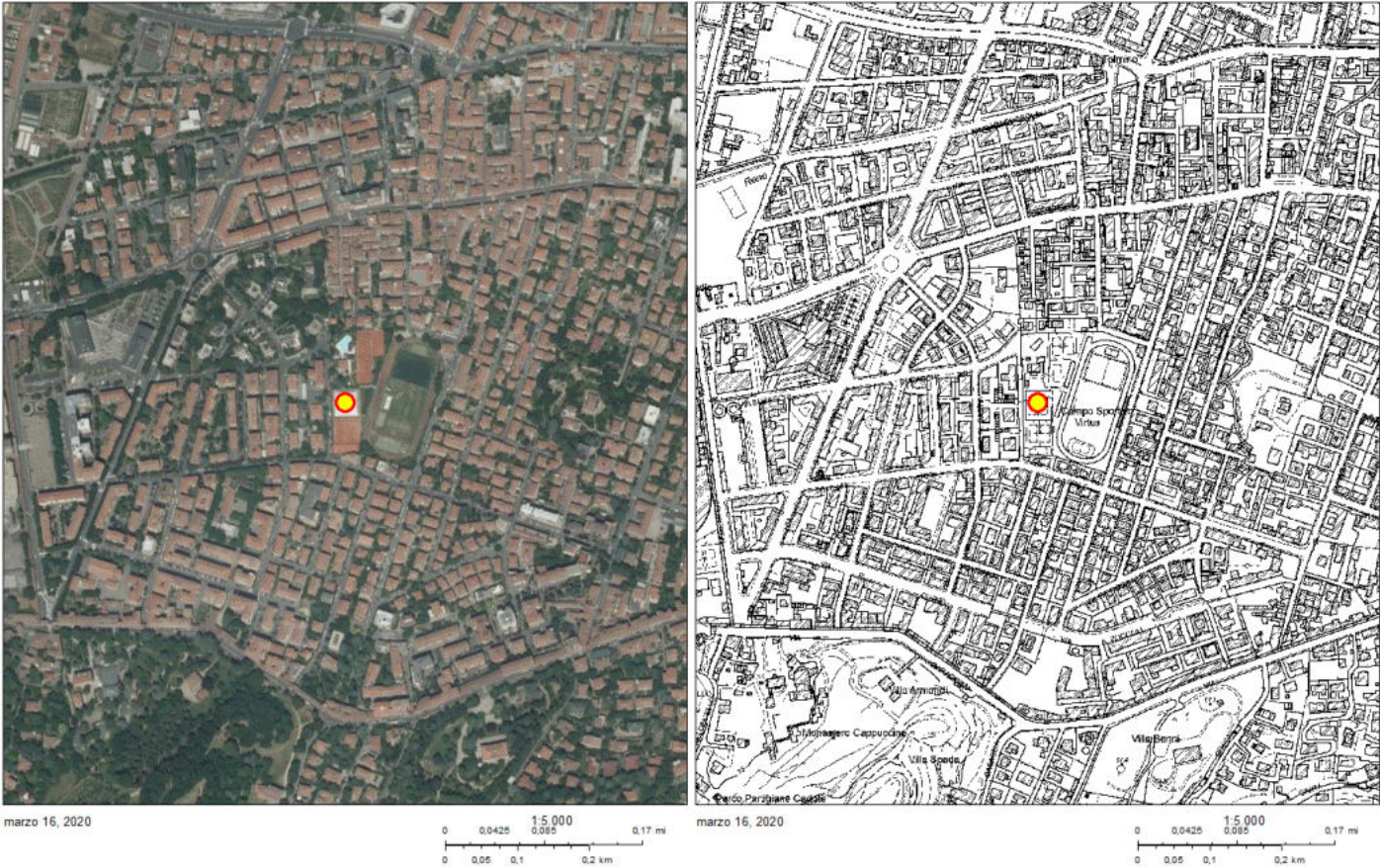

NOME SITO

Area ex CoTaBo

CODICE ANAGRAFE

0803700691

COMUNE

BOLOGNA

PROV.

BOLOGNA

CODICE SITO D'INTERESSE

NO

AREA PUBBLICA/PARZIALMENTE

NO

TIPOLOGIA SITO

Area commerciale

ENTE RESP.

ARPAE/SAC Bologna

PROCEDIMENTO ATTIVATO AI SENSI

Comunicazione - art. 242 Dlgs 152/06

STATO DEL SITO

ATTIVATA LA BONIFICA

CERTIFICAZIONE MATRICI SUOLI / SOTTOSUOLI

NO

NOTE PER SCHEDA SITO-PIANO BONIFICA

MATRICE : Suolo

Idrocarburi : Idrocarburi pesanti C>12

Tipologia	Matrice coinvolta	Tecnologia	Costo dell'intervento
Bonifica	Suolo	Escavazione e conferimento in impianti di recupero	



NOME SITO

EX Caserma SANI

CODICE ANAGRAFE

0803700692

COMUNE

BOLOGNA

CODICE SITO D'INTERESSE

NO

AREA PUBBLICA/PARZIALMENTE

NO

TIPOLOGIA SITO

Area residenziale

ENTE RESP.

ARPAE/SAC Bologna

PROCEDIMENTO ATTIVATO AI SENSI

Comunicazione - art. 242 Dlgs 152/06

STATO DEL SITO

POTENZIALMENTE CONTAMINATO

CERTIFICAZIONE MATRICI SUOLI / SOTTOSUOLI

NO

NOTE PER SCHEDA SITO-PIANO BONIFICA

PROV.

BOLOGNA

The image displays two maps side-by-side, both dated 'dicembre 28, 2020'. The left map is an aerial photograph of a residential area in Bologna, with a yellow dot marking the location of the EX Caserma SANI site. The right map is a cadastral plan of the same area, showing building footprints, streets, and property boundaries, with a yellow dot marking the same site. Both maps include a scale bar at the bottom indicating distances from 0 to 0.17 miles (0 to 0.2 km).

157/165

NOME SITO

Ex stabilimento ARCTE Spa

CODICE ANAGRAFE

0803700693

COMUNE

BOLOGNA

PROV.

BOLOGNA

CODICE SITO D'INTERESSE

NO

AREA PUBBLICA/PARZIALMENTE

NO

TIPOLOGIA SITO

Area industriale

ENTE RESP.

ARPAE/SAC Bologna

PROCEDIMENTO ATTIVATO AI SENSI

Comunicazione - art. 242 Dlgs 152/06

STATO DEL SITO

CONTAMINATO

CERTIFICAZIONE MATRICI SUOLI / SOTTOSUOLI

NO

NOTE PER SCHEDA SITO-PIANO BONIFICA

MATRICE : Sottosuolo

Composti inorganici/matrice suoli : Zinco



NOME SITO

PV 25517

CODICE ANAGRAFE

0803700694

COMUNE

BOLOGNA

PROV.

BOLOGNA

CODICE SITO D'INTERESSE

NO

AREA PUBBLICA/PARZIALMENTE

NO

TIPOLOGIA SITO

Area commerciale

ENTE RESP.

ARPAE/SAC Bologna

PROCEDIMENTO ATTIVATO AI SENSI

DM 31 del 2015

STATO DEL SITO

POTENZIALMENTE CONTAMINATO

CERTIFICAZIONE MATRICI SUOLI / SOTTOSUOLI

NO

NOTE PER SCHEDA SITO-PIANO BONIFICA

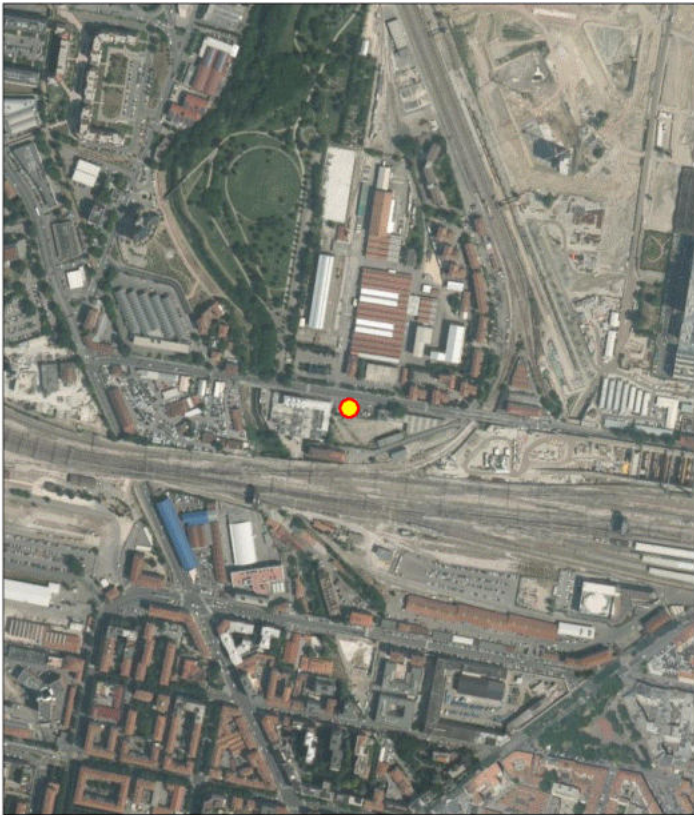

ottobre 14, 2019

00.04251.5.0000.08500.17 mi

00.050.10.2 km

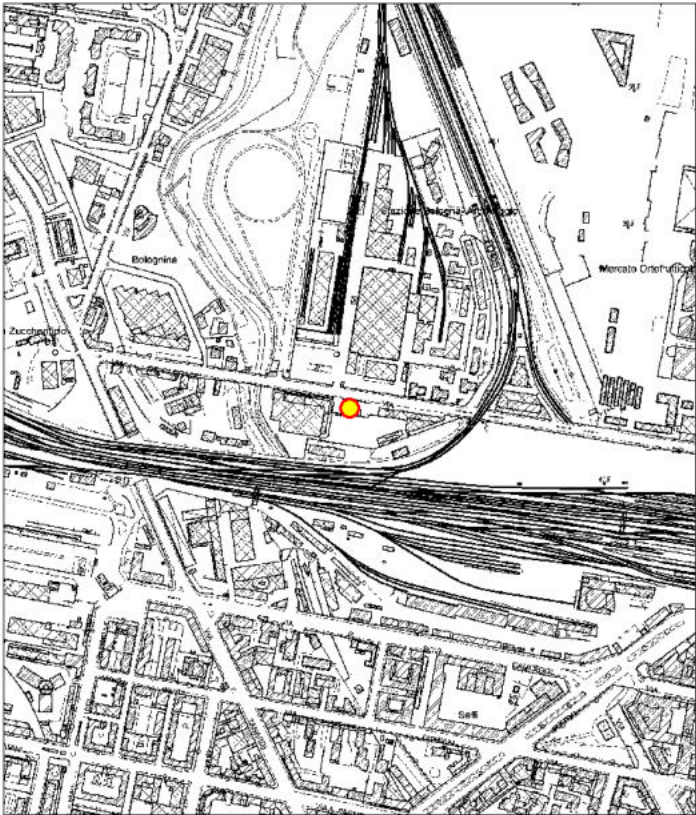

ottobre 14, 2019

00.04251.5.0000.08500.17 mi

00.050.10.2 km

NOME SITO Prati di Caprara Est - Lotto Scuola**CODICE ANAGRAFE** 0803700695**COMUNE** BOLOGNA**PROV. BOLOGNA**

CODICE SITO D'INTERESSE	NO
--------------------------------	----

AREA PUBBLICA/PARZIALMENTE NO

TIPOLOGIA SITO Area residenziale

ENTE RESP. ARPAE/SAC Bologna

PROCEDIMENTO ATTIVATO AI SENSI Comunicazione - art. 242 Dlgs 152/06

STATO DEL SITO **DA MONITORARE**

CERTIFICAZIONE MATRICI SUOLI / SOTTOSUOLI **NO**

NOTE PER SCHEDA SITO-PIANO BONIFICA

MATRICE : Suolo

Composti inorganici/matrice suoli : Piombo,Rame,Zinco



NOME SITO

PV Agip n°5531

CODICE ANAGRAFE

0803700699

COMUNE

BOLOGNA

PROV.

BOLOGNA

CODICE SITO D'INTERESSE

NO

AREA PUBBLICA/PARZIALMENTE

NO

TIPOLOGIA SITO

Area commerciale

ENTE RESP.

Comune di Bologna

PROCEDIMENTO ATTIVATO AI SENSI

Notifica ex DM 471/99

STATO DEL SITO

BONIFICATO

CERTIFICAZIONE MATRICI SUOLI / SOTTOSUOLI

NO

NOTE PER SCHEDA SITO-PIANO BONIFICA

Tipologia	Matrice coinvolta	Tecnologia	Costo dell'intervento
Bonifica	Acque sotterranee	Pump & Treat	
Bonifica	Acque sotterranee	DPHVE (Dual Phase High Vacuum Extraction)	
Bonifica	Suolo	Soil Vapor Extraction (SVE)	



NOME SITO

Area commerciale terziaria

CODICE ANAGRAFE

0803703212

COMUNE

IMOLA

PROV.

BOLOGNA

CODICE SITO D'INTERESSE

NO

AREA PUBBLICA/PARZIALMENTE

NO

TIPOLOGIA SITO

Area commerciale

ENTE RESP.

ARPAE/SAC Bologna

PROCEDIMENTO ATTIVATO AI SENSI

Comunicazione - art. 242 Dlgs 152/06

STATO DEL SITO

POTENZIALMENTE CONTAMINATO

CERTIFICAZIONE MATRICI SUOLI / SOTTOSUOLI

NO

NOTE PER SCHEDA SITO-PIANO BONIFICA

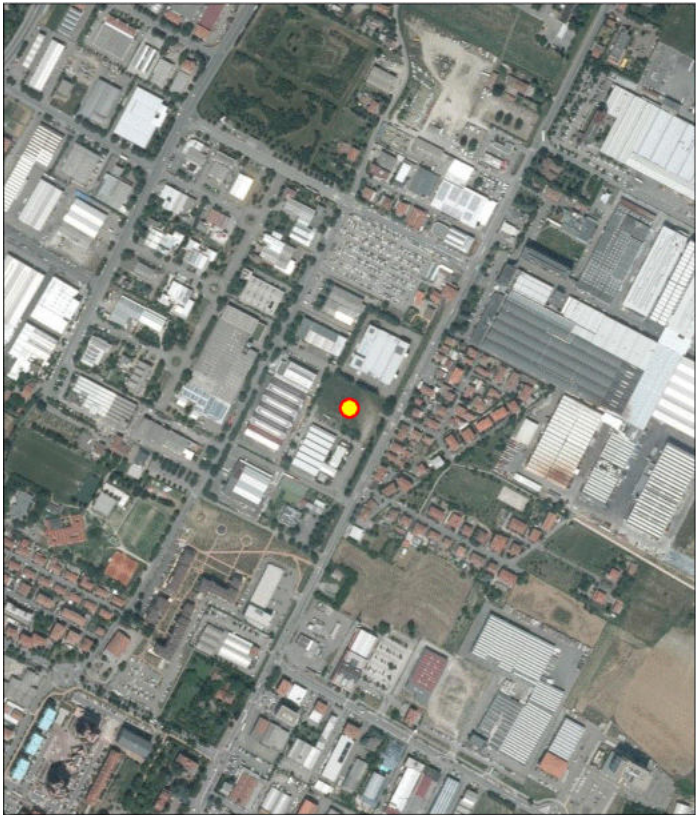

dicembre 11, 2018

00.04251.5.0000.0950.17 mi

00.090.10.2 km



dicembre 11, 2018

00.04251.5.0000.0950.17 mi

00.090.10.2 km

NOME SITO

P.V. ESSO 3905

CODICE ANAGRAFE

08037006102

COMUNE

BOLOGNA

PROV.

BOLOGNA

CODICE SITO D'INTERESSE

NO

AREA PUBBLICA/PARZIALMENTE

NO

TIPOLOGIA SITO

Area commerciale

ENTE RESP.

Comune di Bologna

PROCEDIMENTO ATTIVATO AI SENSI

Notifica ex DM 471/99

STATO DEL SITO

BONIFICATO

CERTIFICAZIONE MATRICI SUOLI / SOTTOSUOLI

NO

NOTE PER SCHEDA SITO-PIANO BONIFICA

Tipologia	Matrice coinvolta	Tecnologia	Costo dell'intervento
Bonifica	Acque sotterranee	Soil Vapor Extraction (SVE)	
Bonifica	Suolo	Escavazione e confinamento in discarica	



NOME SITO

PV 25534

CODICE ANAGRAFE

08037006103

COMUNE

BOLOGNA

PROV.

BOLOGNA

CODICE SITO D'INTERESSE

NO

AREA PUBBLICA/PARZIALMENTE

NO

TIPOLOGIA SITO

Area commerciale

ENTE RESP.

ARPAE/SAC Bologna

PROCEDIMENTO ATTIVATO AI SENSI

DM 31 del 2015

STATO DEL SITO

ATTIVATA LA BONIFICA

CERTIFICAZIONE MATRICI SUOLI / SOTTOSUOLI

NO

NOTE PER SCHEDA SITO-PIANO BONIFICA

MATRICE : Suolo

Altre sostanze normate : Idrocarburi totali (espressi come n-esano)

Tipologia	Matrice coinvolta	Tecnologia	Costo dell'intervento
Bonifica	Suolo	Biorisanamento	



NOME SITO

Ghisa fonderie - Borgo panigale

CODICE ANAGRAFE

08037006104

COMUNE

BOLOGNA

CODICE SITO D'INTERESSE

NO

AREA PUBBLICA/PARZIALMENTE

NO

TIPOLOGIA SITO

Area industriale

ENTE RESP.

ARPAE/SAC Bologna

PROCEDIMENTO ATTIVATO AI SENSI

Comunicazione - art. 242 Dlgs 152/06

STATO DEL SITO

ATTIVATA LA BONIFICA

CERTIFICAZIONE MATRICI SUOLI / SOTTOSUOLI

NO

NOTE PER SCHEDA SITO-PIANO BONIFICA

PROV.

BOLOGNA

Tipologia	Matrice coinvolta	Tecnologia	Costo dell'intervento
Messa in sicurezza	Suolo	Capping	

aprile 24, 2019

0 0,0425 0,085 0,17 mi
0 0,05 0,1 0,2 km

aprile 24, 2019

0 0,0425 0,085 0,17 mi
0 0,05 0,1 0,2 km

165/165